

**COMUNE DI PALERMO**  
**Area Tecnica della Riqualficazione Urbana**  
**e delle Infrastrutture**  
**Ufficio Edilizia Pubblica, Cantiere Comunale e Autoparco**  
**Progetto Definitivo**

**Piscina Comunale Scoperta**  
**Progetto per la realizzazione della tribuna e servizi annessi**

**PRIMO STRALCIO FUNZIONALE**

**ADEGUATO AL PARERE CONI**  
**POS. :CIS-2014-0015 DEL 18/04/2014**

**Coordinatore della Progettazione:** Arch. Rosalia Collura

Gruppo di Progettazione:  
 Arch. Francesco La Cerva, Arch. Bruno Cirrito, Ing. Giuseppe Letizia,  
 Ing. Leonardo Triolo, Arch. Roberto Pitarresi, Arch. Liliana Pollara,  
 Arch. Giuseppina Liuzzo, Esp. Prog. Arch. Vincenza Garraffa,  
 Esp. Geom. Giuseppe Soldano, Dott. Antonio La Barbera

Studio Geologico: Dott. Giuseppe Vinti

Coordinatore della sicurezza: Arch. Fabio Cittati

**RUP:** Arch. Paola Maida

**Progetto**  
**Compatibilità con le prescrizioni CONI (parere 18/2014)**  
 Scala: 1/50

elaborato  
**S.B.4.1**

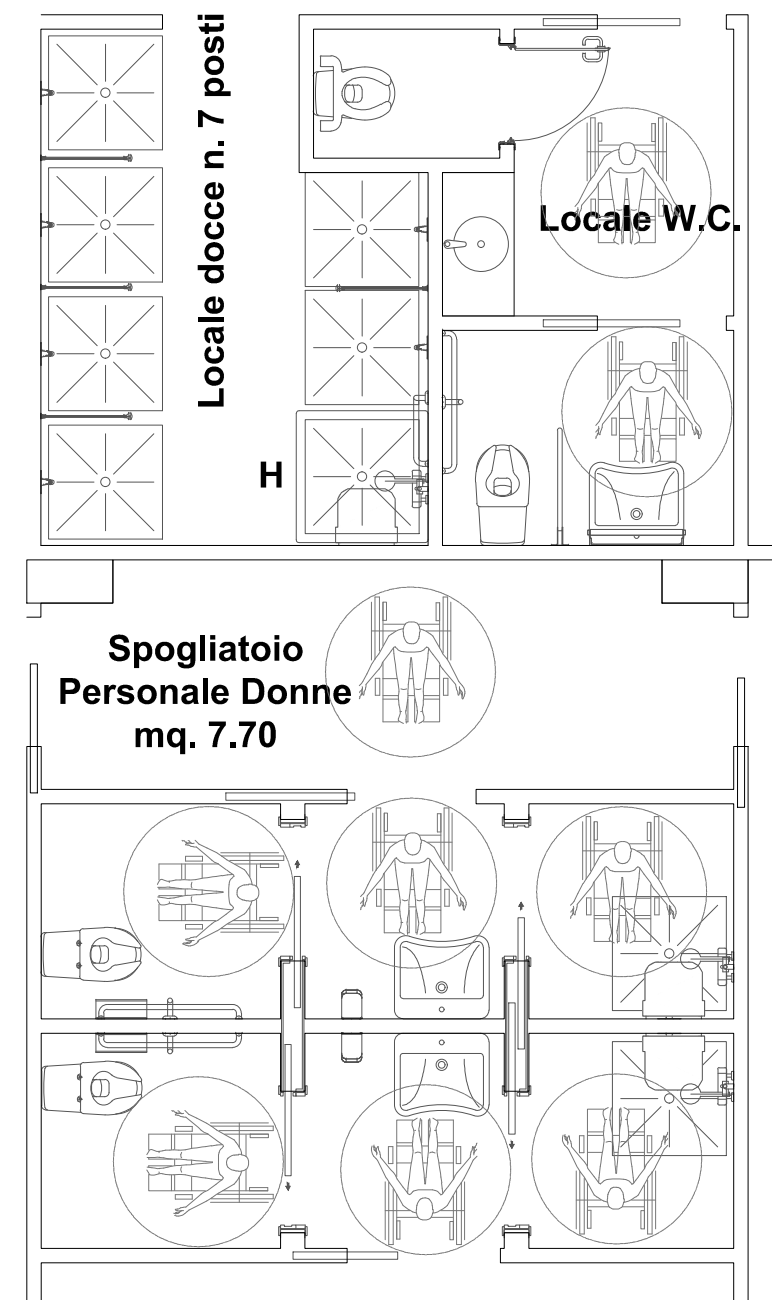

**Rotazione a norma delle sedie con ruote**  
**all'interno dei servizi igienici riservati agli atleti D.A.**

**scala 1:50**