

PAD. I PIANO TERRA

EST

ALL'INTERNO DELL'AREA EVIDENZIATA SONO PREVISTE LE MODIFICHE PER REALIZZARE IL COLLEGAMENTO TRA L'ESISTENTE E LA STRUTTURA IN PROGETTO

IN GRIGIO LE STRUTTURE DEL PAD. 1 E 2 COSÌ COME ESISTENTI.
 LA STRUTTURA IN PROGETTO: OSSERVAZIONE BREVE SARÀ FUNZIONALMENTE COLLEGATA A QUELLE ESISTENTI.
 IL PADIGLIONE PER L'OSSERVAZIONE BREVE SARÀ DI SUPPORTO AL PRONTO SOCCORSO- PAD. 1
 LA SCALA ESTERNA DI SICUREZZA SERVIRÀ ANCHE IL PAD. 2
 PER REALIZZARE L'INTERVENTO SARÀ NECESSARIO INTERVENIRE NELLE PORZIONI EVIDENZIATE IN GIALLO NELLE PLANIMETRIA SOPRA RIPORTATA REALIZZANDO PICCOLI INTERVENTI MURARI INTERNI E MODIFICANDO LA DESTINAZIONE D'USO DI ALCUNI AMBIENTI

PADIGLIONE 1
 GIUNTO DI LIBERA OSCILLAZIONE
 TRA PAD. 1 E PAD. 2

PADIGLIONE 2

PAD. 2 PIANO SEMICANTINATO
 COMPLANARE AL PIANO TERRA
 DEL PAD. 1

CITTA' DI PALERMO

OSPEDALE GENERALE DI ZONA BUCCHERI LA FERLA FATEBENEFRATELLI
 ISTANZA AI SENSI DELLA L.R. 65-81 ART.7
 PROGETTO DEL REPARTO DI OSSERVAZIONE BREVE A SUPPORTO DEL PRONTO SOCCORSO ESISTENTE VIA MESSINA MARINE 197 N.C.T FG. 77 PART. 422-434-424
 REALIZZAZIONE DI UN PARCHEGGIO PRIVATO A SERVIZIO DELLA STRUTTURA OSPEDALIERA SITO IN VIA S. UFFIZIO ANGOLO VIA ANNA BUCCHERI LA FERLA - N.C.T. FG.64 PART. 284
 DITTA PROVINCIA RELIGIOSA DI SAN PIETRO DELL'ORDINE OSPEDALIERO SAN GIOVANNI DI DIO FATEBENEFRATELLI

IL PROGETTISTA

[Signature]
 GIOVANNI PROCVATO
 ARCHITETTO
 N. 556
 PALERMO

IL RAPPRESENTANTE LEGALE

[Signature]
 Ospedale BUCCHERI - LA FERLA
 FATEBENEFRATELLI
 VIA MESSINA MARINE n. 197
 90123 PALERMO
 Part. IVA 00894591007

A	RELAZIONE		
B	PLANIMETRIE GENERALI E FOTO DELL'AREA DI INTERVENTO		
STATO DI FATTO		PROGETTO	
TAV.1	PLANIMETRIA DEL SEMICANTINATO	TAV.6	PLANIMETRIA DEL SEMICANTINATO
TAV.2	PLANIMETRIA DEL PIANO TERRA	TAV.7	PLANIMETRIA DEL PIANO TERRA
TAV.3	PLANIMETRIA DEL PIANO PRIMO	TAV.8	PLANIMETRIA DEL PIANO PRIMO
TAV.4	PLANIMETRIA DEI TETTI	TAV.9	PLANIMETRIA DEI TETTI
TAV.5	SEZIONE D- D'	TAV.10	SEZIONI A-A'- B-B'- C-C'- E-E'
		TAV.11	SEZIONE C-C' E PROSPETTI

PALERMO FEBBRAIO 2020

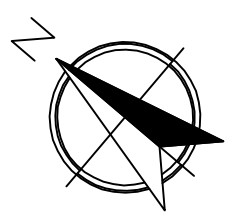

NORD

VIA MESSINA MARINE N. 197

D'

EST

PAD. I PIANO PRIMO

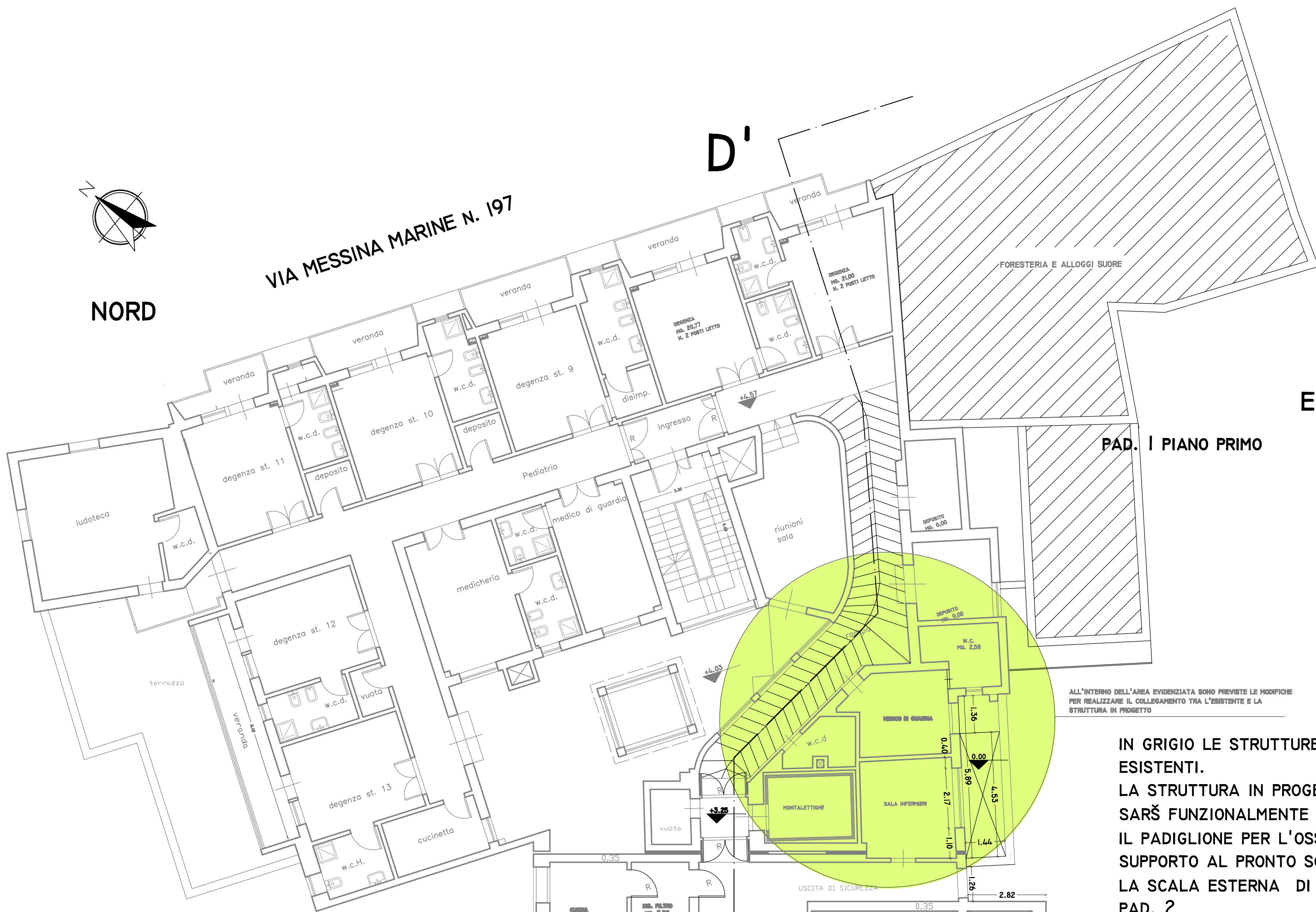

ALL'INTERNO DELL'AREA EVIDENZIATA SONO PREVISTE LE MODIFICHE PER REALIZZARE IL COLLEGAMENTO TRA L'ESISTENTE E LA STRUTTURA IN PROGETTO

IN GRIGIO LE STRUTTURE DEL PAD. 1 E 2 COSÌ COME ESISTENTI.
 LA STRUTTURA IN PROGETTO: OSSERVAZIONE BREVE SARÀ FUNZIONALMENTE COLLEGATA A QUELLE ESISTENTI.
 IL PADIGLIONE PER L'OSSERVAZIONE BREVE SARÀ DI SUPPORTO AL PRONTO SOCCORSO- PAD. I
 LA SCALA ESTERNA DI SICUREZZA SERVIRÀ ANCHE IL PAD. 2
 PER REALIZZARE L'INTERVENTO SARÀ NECESSARIO INTERVENIRE NELLE PORZIONI EVIDENZIATE IN GIALLO NELLE PLANIMETRIA SOPRA RIPORTATA REALIZZANDO PICCOLI INTERVENTI MURARI INTERNI E MODIFICANDO LA DESTINAZIONE D'USO DI ALCUNI AMBIENTI

PADIGLIONE 2

OVEST

C'

C

PAD. 2 PIANO TERRA
COMPLANARE AL PIANO
PRIMO DEL PAD. I

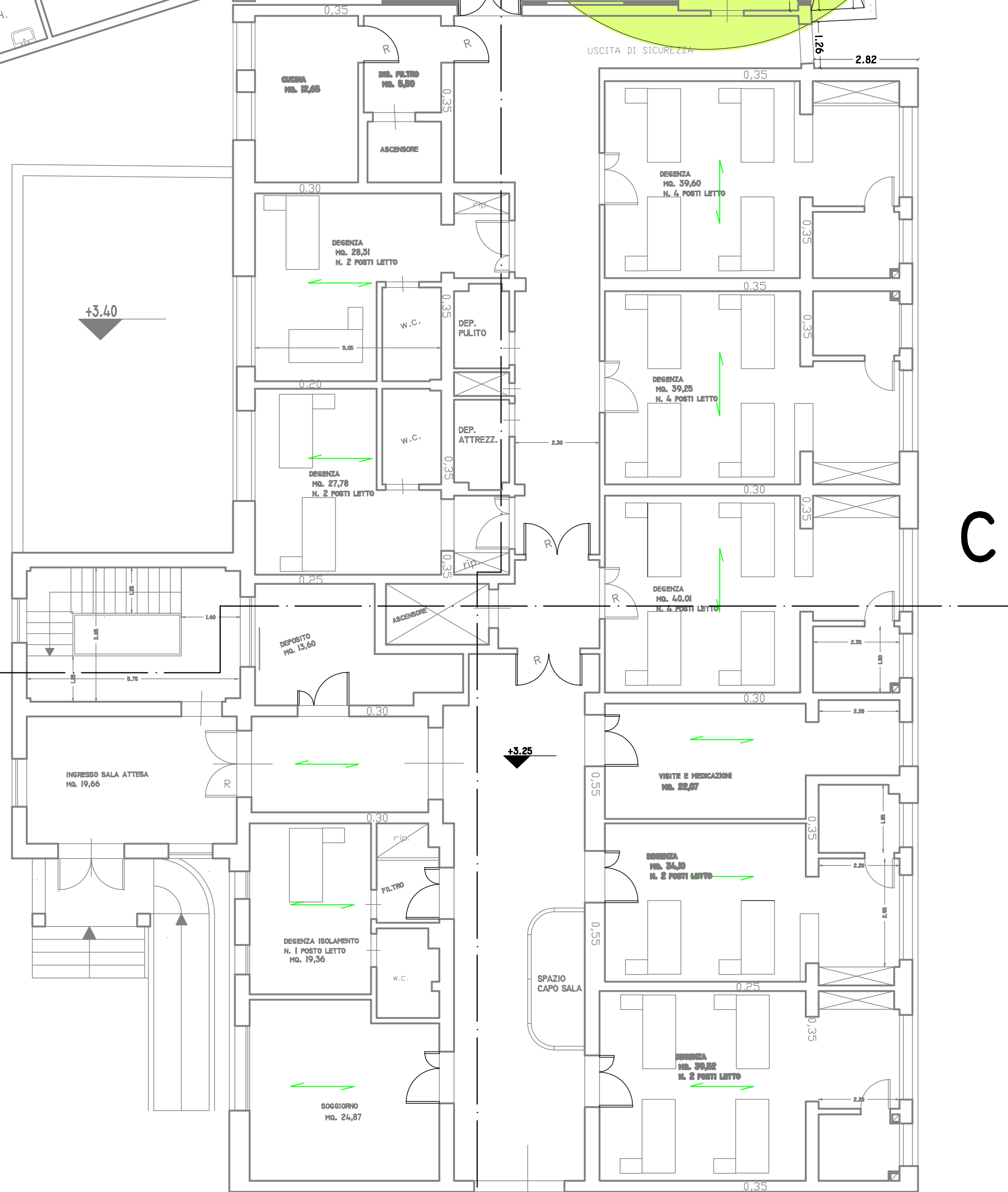

D

SUD

CITTA' DI PALERMO

OSPEDALE GENERALE DI ZONA BUCCHERI LA FERLA FATEBENEFRAELLI
 ISTANZA AI SENSI DELLA L.R. 65-81 ART.7
 PROGETTO DEL REPARTO DI OSSERVAZIONE BREVE A SUPPORTO DEL
 PRONTO SOCCORSO ESISTENTE VIA MESSINA MARINE 197 N.C.T FG. 77
 PART. 422-434-424
 REALIZZAZIONE DI UN PARCHEGGIO PRIVATO A SERVIZIO DELLA
 STRUTTURA OSPEDALIERA SITO IN VIA S. UFFIZIO ANGOLO VIA ANNA
 BUCCHERI LA FERLA - N.C.T. FG.64 PART. 284
 DITTA PROVINCIA RELIGIOSA DI SAN PIETRO DELL'ORDINE OSPEDALIERO
 SAN GIOVANNI DI DIO FATEBENEFRAELLI

IL PROGETTISTA



IL RAPPRESENTANTE LEGALE

Ospedale BUCCHERI - LA FERLA
 FATEBENEFRAELLI
 VIA MESSINA MARINE n. 197
 90123 PALERMO
 Part. IVA 00894591007

A	RELAZIONE
B	PLANIMETRIE GENERALI E FOTO DELL'AREA DI INTERVENTO
STATO DI FATTO	
TAV.1	PLANIMETRIA DEL SEMICANTINATO
TAV.2	PLANIMETRIA DEL PIANO TERRA
TAV.3	PLANIMETRIA DEL PIANO PRIMO
TAV.4	PLANIMETRIA DEI TETTI
TAV.5	SEZIONE D-D'
PROGETTO	
TAV.6	PLANIMETRIA DEL SEMICANTINATO
TAV.7	PLANIMETRIA DEL PIANO TERRA
TAV.8	PLANIMETRIA DEL PIANO PRIMO
TAV.9	PLANIMETRIA DEI TETTI
TAV.10	SEZIONI A-A' - B-B' - C-C' - E-E'
TAV.11	SEZIONE C-C'' E PROSPETTI

PALERMO FEBBRAIO 2020

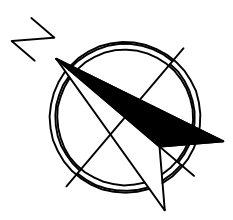

NORD

VIA MESSINA MARINE N. 197

D'

EST

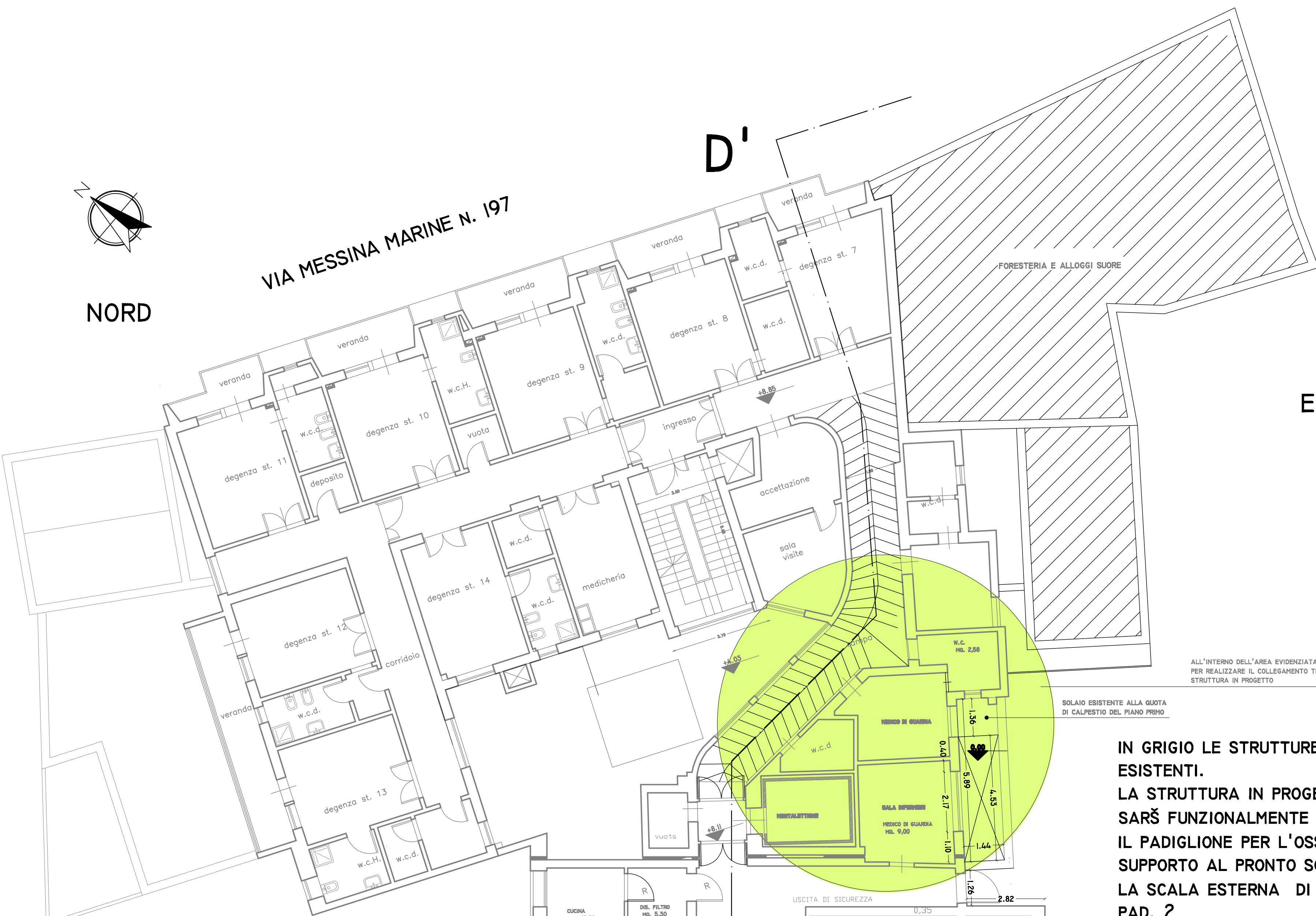

ALL'INTERNO DELL'AREA EVIDENZIATA SONO PREVISTE LE MODIFICHE PER REALIZZARE IL COLLEGAMENTO TRA L'ESISTENTE E LA STRUTTURA IN PROGETTO

SOLAIO ESISTENTE ALLA QUOTA DI CALPESTIO DEL PIANO PRIMO

IN GRIGIO LE STRUTTURE DEL PAD. 1 E 2 COSÌ COME ESISTENTI.
 LA STRUTTURA IN PROGETTO: OSSERVAZIONE BREVE SARÀ FUNZIONALMENTE COLLEGATA A QUELLE ESISTENTI.
 IL PADIGLIONE PER L'OSSERVAZIONE BREVE SARÀ DI SUPPORTO AL PRONTO SOCCORSO- PAD. 1
 LA SCALA ESTERNA DI SICUREZZA SERVIRÀ ANCHE IL PAD. 2
 PER REALIZZARE L'INTERVENTO SARÀ NECESSARIO INTERVENIRE NELLE PORZIONI EVIDENZIATE IN GIALLO NELLE PLANIMETRIA SOPRA RIPORTATA REALIZZANDO PICCOLI INTERVENTI MURARI INTERNI E MODIFICANDO LA DESTINAZIONE D'USO DI ALCUNI AMBIENTI

OVEST

C'

C



D

SUD

PAD. 2 PIANO PRIMO
COMPLANARE AL PIANO
SECONDO DEL PAD. 1

CITTA' DI PALERMO

OSPEDALE GENERALE DI ZONA BUCCHERI LA FERLA FATEBENEFRAELLI
 ISTANZA AI SENSI DELLA L.R. 65-81 ART.7
 PROGETTO DEL REPARTO DI OSSERVAZIONE BREVE A SUPPORTO DEL PRONTO SOCCORSO ESISTENTE VIA MESSINA MARINE 197 N.C.T FG. 77 PART. 422-434-424
 REALIZZAZIONE DI UN PARCHEGGIO PRIVATO A SERVIZIO DELLA STRUTTURA OSPEDALIERA SITO IN VIA S. UFFIZIO ANGOLO VIA ANNA BUCCHERI LA FERLA - N.C.T. FG.64 PART. 284
 DITTA PROVINCIA RELIGIOSA DI SAN PIETRO DELL'ORDINE OSPEDALIERO SAN GIOVANNI DI DIO FATEBENEFRAELLI

IL PROGETTISTA

IL RAPPRESENTANTE LEGALE

 Ospedale BUCCHERI - LA FERLA
 FATEBENEFRAELLI
 VIA MESSINA MARINE n. 197
 90123 PALERMO
 Part. IVA 00894591007

A	RELAZIONE		
B	PLANIMETRIE GENERALI E FOTO DELL'AREA DI INTERVENTO		
STATO DI FATTO		PROGETTO	
TAV.1	PLANIMETRIA DEL SEMICANTINATO	TAV.6	PLANIMETRIA DEL SEMICANTINATO
TAV.2	PLANIMETRIA DEL PIANO TERRA	TAV.7	PLANIMETRIA DEL PIANO TERRA
TAV.3	PLANIMETRIA DEL PIANO PRIMO	TAV.8	PLANIMETRIA DEL PIANO PRIMO
TAV.4	PLANIMETRIA DEI TETTI	TAV.9	PLANIMETRIA DEI TETTI
TAV.5	SEZIONE D-D'	TAV.10	SEZIONI A-A'- B-B'- C-C'- E-E'
		TAV.11	SEZIONE C-C' E PROSPETTI

PALERMO FEBBRAIO 2020

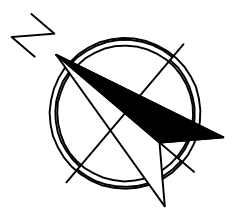

NORD

VIA MESSINA MARINE N. 197

D'

EST

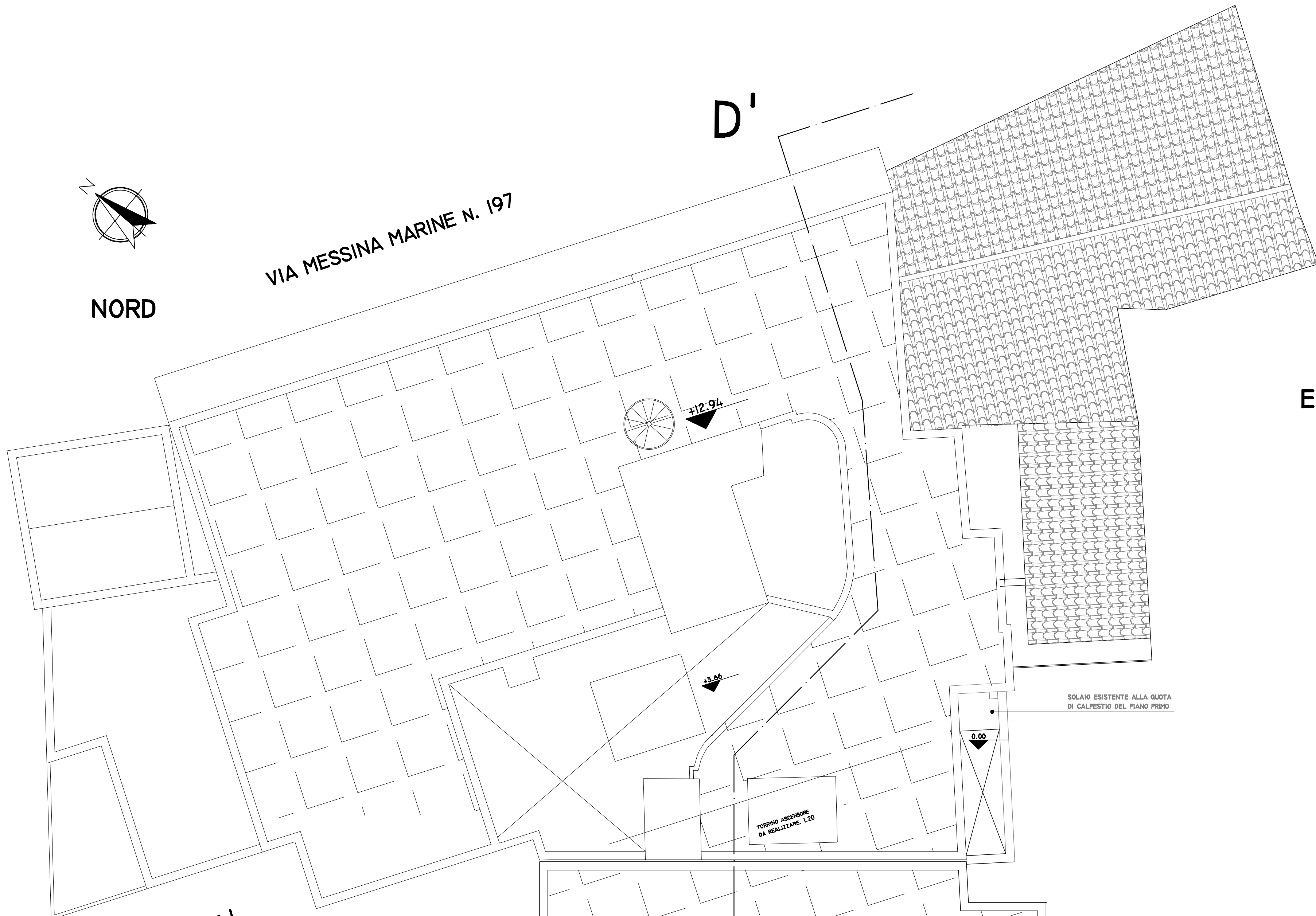

PADIGLIONE 1
PADIGLIONE 2

OVEST

C'

C

D

SUD

PIANTA DEI TETTI

CITTA' DI PALERMO

OSPEDALE GENERALE DI ZONA BUCCHERI LA FERLA FATEBENEFRATELLI
ISTANZA AI SENSI DELLA L.R. 65-81 ART.7
PROGETTO DEL REPARTO DI OSSERVAZIONE BREVE A SUPPORTO DEL
PRONTO SOCCORSO ESISTENTE VIA MESSINA MARINE 197 N.C.T FG. 77
PART. 422-434-424
REALIZZAZIONE DI UN PARCHEGGIO PRIVATO A SERVIZIO DELLA
STRUTTURA OSPEDALIERA SITO IN VIA S. UFFIZIO ANGOLO VIA ANNA
BUCCHERI LA FERLA - N.C.T. FG.64 PART. 284
DITTA PROVINCIA RELIGIOSA DI SAN PIETRO DELL'ORDINE OSPEDALIERO
SAN GIOVANNI DI DIO FATEBENEFRATELLI

IL PROGETTISTA



IL RAPPRESENTANTE LEGALE

Ospedale BUCCHERI - LA FERLA
FATEBENEFRATELLI
VIA MESSINA MARINE n. 197
90123 PALERMO
Part. IVA 00894591007

A	RELAZIONE		
B	PLANIMETRIE GENERALI E FOTO DELL'AREA DI INTERVENTO		
STATO DI FATTO		PROGETTO	
TAV.1	PLANIMETRIA DEL SEMICANTINATO	TAV.6	PLANIMETRIA DEL SEMICANTINATO
TAV.2	PLANIMETRIA DEL PIANO TERRA	TAV.7	PLANIMETRIA DEL PIANO TERRA
TAV.3	PLANIMETRIA DEL PIANO PRIMO	TAV.8	PLANIMETRIA DEL PIANO PRIMO
TAV.4	PLANIMETRIA DEI TETTI	TAV.9	PLANIMETRIA DEI TETTI
TAV.5	SEZIONE D-D'	TAV.10	SEZIONI A-A' - B-B' - C-C' - E-E'
		TAV.11	SEZIONE C-C'' E PROSPETTI

PALERMO FEBBRAIO 2020



CITTA' DI PALERMO

OSPEDALE GENERALE DI ZONA BUCCHERI LA FERLA FATEBENEFRATELLI
 ISTANZA AI SENSI DELLA L.R. 65-81 ART.7
 PROGETTO DEL REPARTO DI OSSERVAZIONE BREVE A SUPPORTO DEL
 PRONTO SOCCORSO ESISTENTE VIA MESSINA MARINE 197 N.C.T FG. 77
 PART. 422-434-424

REALIZZAZIONE DI UN PARCHEGGIO PRIVATO A SERVIZIO DELLA
 STRUTTURA OSPEDALIERA SITO IN VIA S. UFFIZIO ANGOLO VIA ANNA
 BUCCHERI LA FERLA - N.C.T. FG.64 PART. 284
 DITTA PROVINCIA RELIGIOSA DI SAN PIETRO DELL'ORDINE OSPEDALIERO
 SAN GIOVANNI DI DIO FATEBENEFRATELLI

IL PROGETTISTA



IL RAPPRESENTANTE LEGALE

Ospedale BUCCHERI - LA FERLA
 FATEBENEFRATELLI
 VIA MESSINA MARINE n. 197
 90123 PALERMO
 Part. IVA 00894591007

A	RELAZIONE		
B	PLANIMETRIE GENERALI E FOTO DELL'AREA DI INTERVENTO		
STATO DI FATTO		PROGETTO	
TAV.1	PLANIMETRIA DEL SEMICANTINATO	TAV.6	PLANIMETRIA DEL SEMICANTINATO
TAV.2	PLANIMETRIA DEL PIANO TERRA	TAV.7	PLANIMETRIA DEL PIANO TERRA
TAV.3	PLANIMETRIA DEL PIANO PRIMO	TAV.8	PLANIMETRIA DEL PIANO PRIMO
TAV.4	PLANIMETRIA DEI TETTI	TAV.9	PLANIMETRIA DEI TETTI
TAV.5	SEZIONE D- D'	TAV.10	SEZIONI A-A'- B-B'- C-C'- E-E'
		TAV.11	SEZIONE C-C'' E PROSPETTI

PALERMO FEBBRAIO 2020

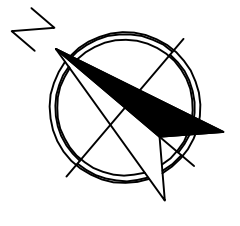

NORD

VIA MESSINA MARINE N. 197

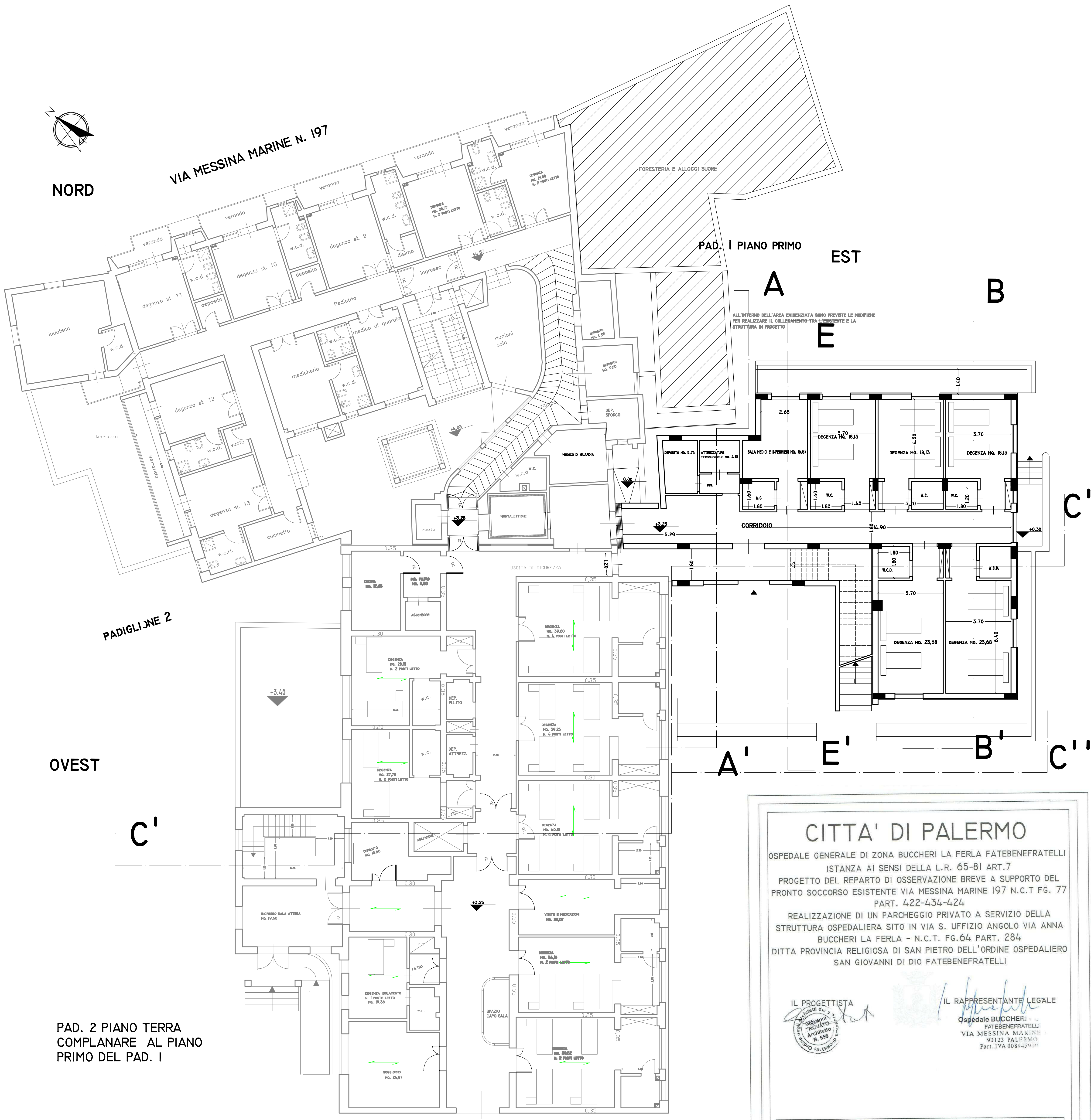

PADIGLIONE 2

OVEST

C'

PAD. 2 PIANO TERRA
COMPLANARE AL PIANO
PRIMO DEL PAD. I

SUD

PAD. I PIANO PRIMO

EST

A

B

E

C'



A'

E'

B'

C''

CITTA' DI PALERMO
 OSPEDALE GENERALE DI ZONA BUCCHERI LA FERLA FATEBENEFRAPELLI
 ISTANZA AI SENSI DELLA L.R. 65-81 ART.7
 PROGETTO DEL REPARTO DI OSSERVAZIONE BREVE A SUPPORTO DEL
 PRONTO SOCCORSO ESISTENTE VIA MESSINA MARINE 197 N.C.T FG. 77
 PART. 422-434-424
 REALIZZAZIONE DI UN PARCHEGGIO PRIVATO A SERVIZIO DELLA
 STRUTTURA OSPEDALIERA SITO IN VIA S. UFFIZIO ANGOLO VIA ANNA
 BUCCHERI LA FERLA - N.C.T. FG.64 PART. 284
 DITTA PROVINCIA RELIGIOSA DI SAN PIETRO DELL'ORDINE OSPEDALIERO
 SAN GIOVANNI DI DIO FATEBENEFRAPELLI

IL PROGETTISTA

 IL RAPPRESENTANTE LEGALE

 Ospedale BUCCHERI -
 FATEBENEFRAPELLI
 VIA MESSINA MARINE
 90123 PALERMO
 Part. IVA 0089439121

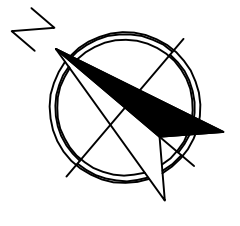
A	RELAZIONE		
B	PLANIMETRIE GENERALI E FOTO DELL'AREA DI INTERVENTO		
STATO DI FATTO		PROGETTO	
TAV.1	PLANIMETRIA DEL SEMICANTINATO	TAV.6	PLANIMETRIA DEL SEMICANTINATO
TAV.2	PLANIMETRIA DEL PIANO TERRA	TAV.7	PLANIMETRIA DEL PIANO TERRA
TAV.3	PLANIMETRIA DEL PIANO PRIMO	TAV.8	PLANIMETRIA DEL PIANO PRIMO
TAV.4	PLANIMETRIA DEI TETTI	TAV.9	PLANIMETRIA DEI TETTI
TAV.5	SEZIONE D-D'	TAV.10	SEZIONI A-A'- B-B'- C-C'- E-E'
		TAV.11	SEZIONE C-C'' E PROSPETTI

PALERMO FEBBRAIO 2020



NORD

VIA MESSINA MARINE N. 197

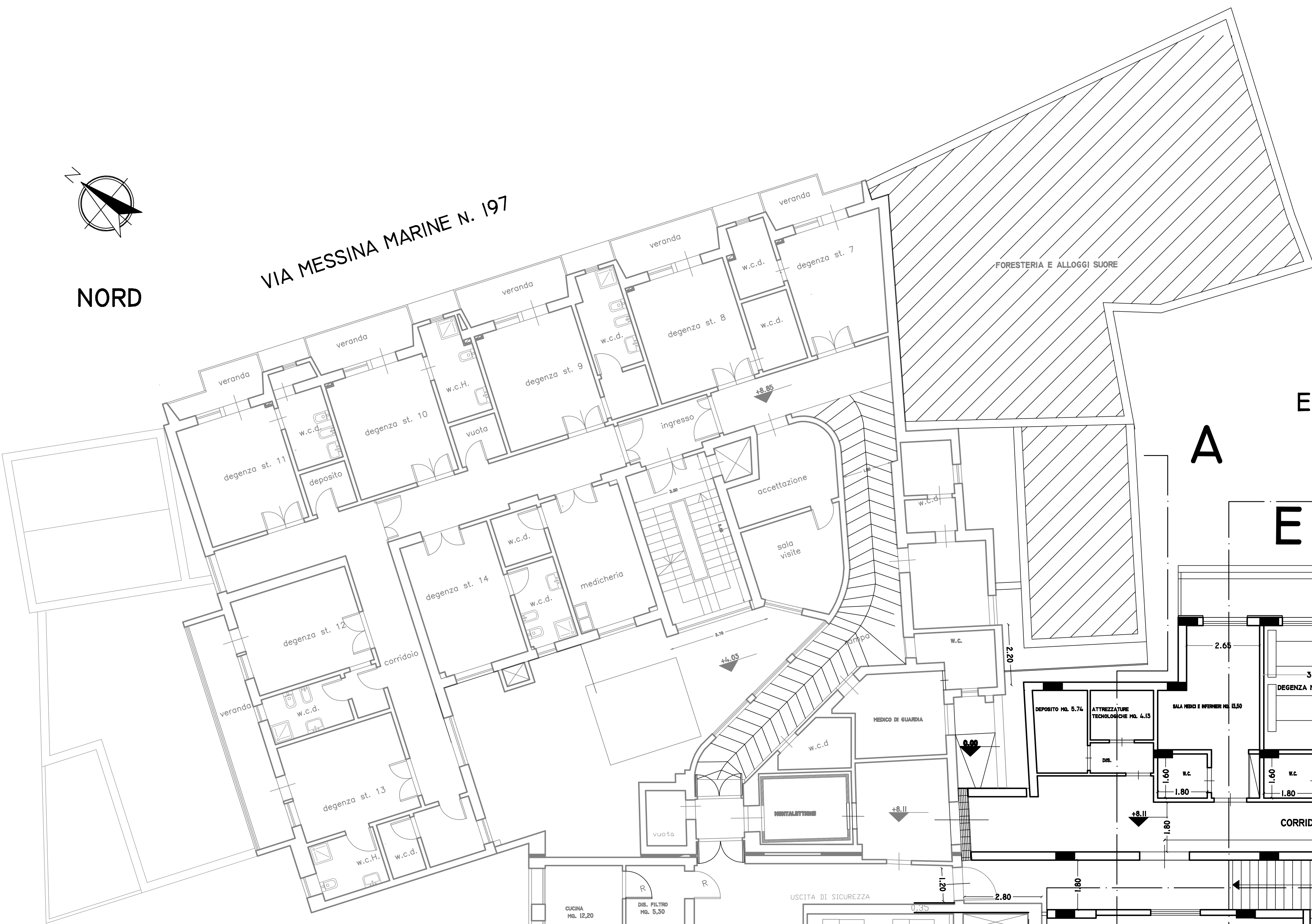

EST

A

B

E



OVEST

C

A'

E'

B'

C''

PAD. 2 PIANO PRIMO
COMPLANARE AL PIANO
SECONDO DEL PAD. I

SUD

CITTA' DI PALERMO

OSPEDALE GENERALE DI ZONA BUCCHERI LA FERLA FATEBENEFRAELLI
ISTANZA AI SENSI DELLA L.R. 65-81 ART.7
PROGETTO DEL REPARTO DI OSSERVAZIONE BREVE A SUPPORTO DEL
PRONTO SOCCORSO ESISTENTE VIA MESSINA MARINE 197 N.C.T FG. 77
PART. 422-434-424
REALIZZAZIONE DI UN PARCHEGGIO PRIVATO A SERVIZIO DELLA
STRUTTURA OSPEDALIERA SITO IN VIA S. UFFIZIO ANGOLO VIA ANNA
BUCCHERI LA FERLA - N.C.T. FG.64 PART. 284
DITTA PROVINCIA RELIGIOSA DI SAN PIETRO DELL'ORDINE OSPEDALIERO
SAN GIOVANNI DI DIO FATEBENEFRAELLI

IL PROGETTISTA
Giovanni Ruffino
Architetto
M. 558
Palermo

IL RAPPRESENTANTE LEGALE
Ospedale BUCCHERI - LA FERLA
FATEBENEFRAELLI
VIA MESSINA MARINE n. 197
90123 PALERMO
Part. IVA 00894591047

A	RELAZIONE	B	PLANIMETRIE GENERALI E FOTO DELL'AREA DI INTERVENTO
STATO DI FATTO		PROGETTO	
TAV.1	PLANIMETRIA DEL SEMICANTINATO	TAV.6	PLANIMETRIA DEL SEMICANTINATO
TAV.2	PLANIMETRIA DEL PIANO TERRA	TAV.7	PLANIMETRIA DEL PIANO TERRA
TAV.3	PLANIMETRIA DEL PIANO PRIMO	TAV.8	PLANIMETRIA DEL PIANO PRIMO
TAV.4	PLANIMETRIA DEI TETTI	TAV.9	PLANIMETRIA DEI TETTI
TAV.5	SEZIONE D-D'	TAV.10	SEZIONI A-A'- B-B'- C-C'- E-E'
		TAV.11	SEZIONE C-C'' E PROSPETTI

PALERMO FEBBRAIO 2020

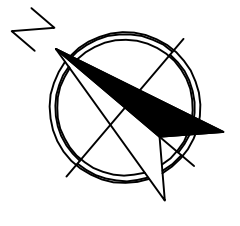

NORD

VIA MESSINA MARINE N. 197

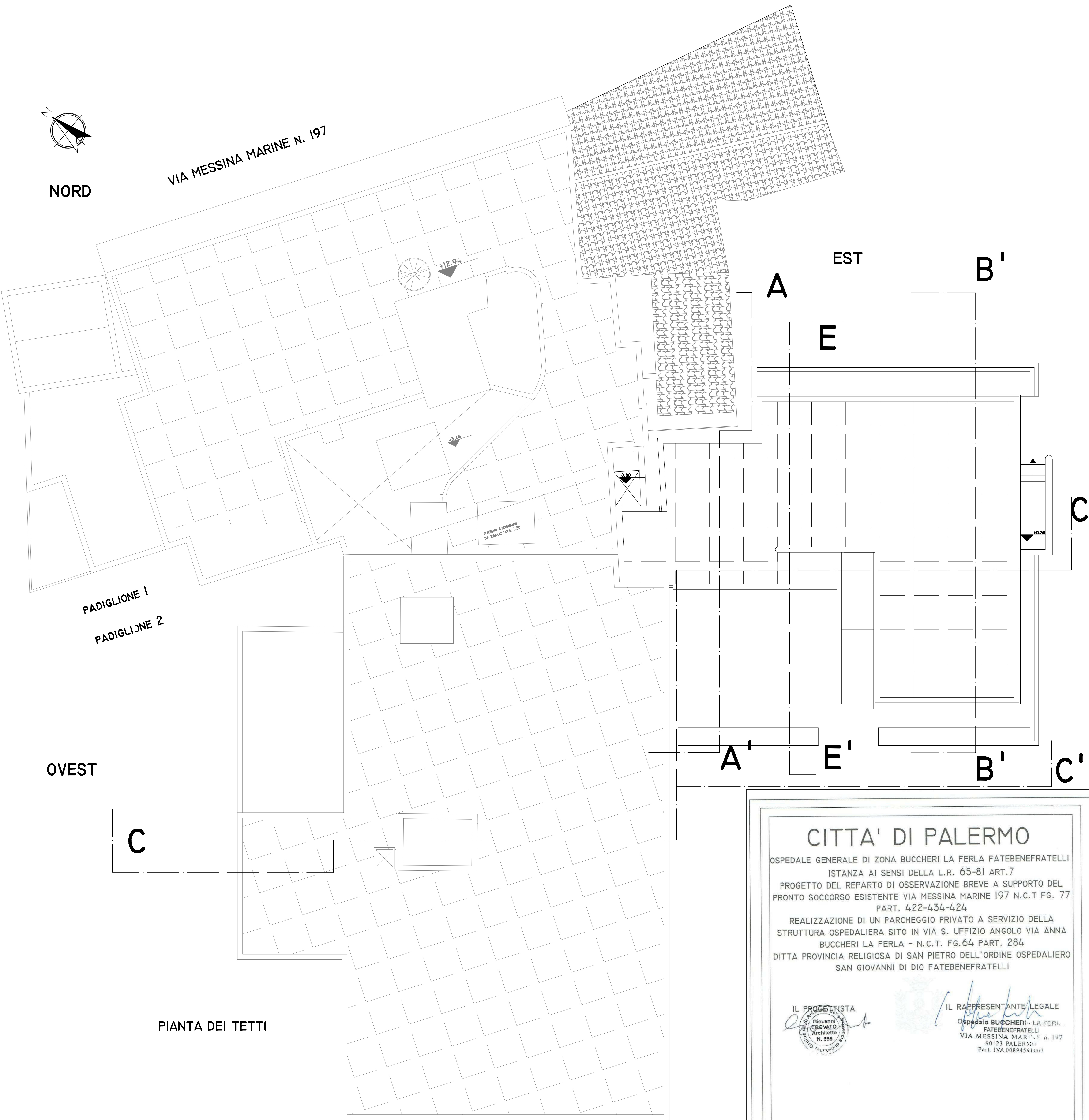

PADIGLIONE 1
PADIGLIONE 2

TORRINO ANGOLARE
DA REALIZZARE I.20

OVEST

C

PIANTA DEI TETTI

SUD

EST

A

B'

E

C'

A'

E'

B'

C'

CITTA' DI PALERMO

OSPEDALE GENERALE DI ZONA BUCCHERI LA FERLA FATEBENEFRAPELLI
ISTANZA AI SENSI DELLA L.R. 65-81 ART.7
PROGETTO DEL REPARTO DI OSSERVAZIONE BREVE A SUPPORTO DEL
PRONTO SOCCORSO ESISTENTE VIA MESSINA MARINE 197 N.C.T FG. 77
PART. 422-434-424
REALIZZAZIONE DI UN PARCHEGGIO PRIVATO A SERVIZIO DELLA
STRUTTURA OSPEDALIERA SITO IN VIA S. UFFIZIO ANGOLO VIA ANNA
BUCCHERI LA FERLA - N.C.T. FG.64 PART. 284
DITTA PROVINCIA RELIGIOSA DI SAN PIETRO DELL'ORDINE OSPEDALIERO
SAN GIOVANNI DI DIC FATEBENEFRAPELLI

IL PROGETTISTA



IL RAPPRESENTANTE LEGALE

Spedite BUCCHERI - LA FERLA
FATEBENEFRAPELLI
VIA MESSINA MARINE n. 197
90123 PALERMO
Part. IVA 00894591007

A	RELAZIONE		
B	PLANIMETRIE GENERALI E FOTO DELL'AREA DI INTERVENTO		
STATO DI FATTO		PROGETTO	
TAV.1	PLANIMETRIA DEL SEMICANTINATO	TAV.6	PLANIMETRIA DEL SEMICANTINATO
TAV.2	PLANIMETRIA DEL PIANO TERRA	TAV.7	PLANIMETRIA DEL PIANO TERRA
TAV.3	PLANIMETRIA DEL PIANO PRIMO	TAV.8	PLANIMETRIA DEL PIANO PRIMO
TAV.4	PLANIMETRIA DEI TETTI	TAV.9	PLANIMETRIA DEI TETTI
TAV.5	SEZIONE D-D'	TAV.10	SEZIONI A-A'- B-B'- C-C'- E-E'
		TAV.11	SEZIONE C-C' E PROSPETTI

PALERMO FEBBRAIO 2020

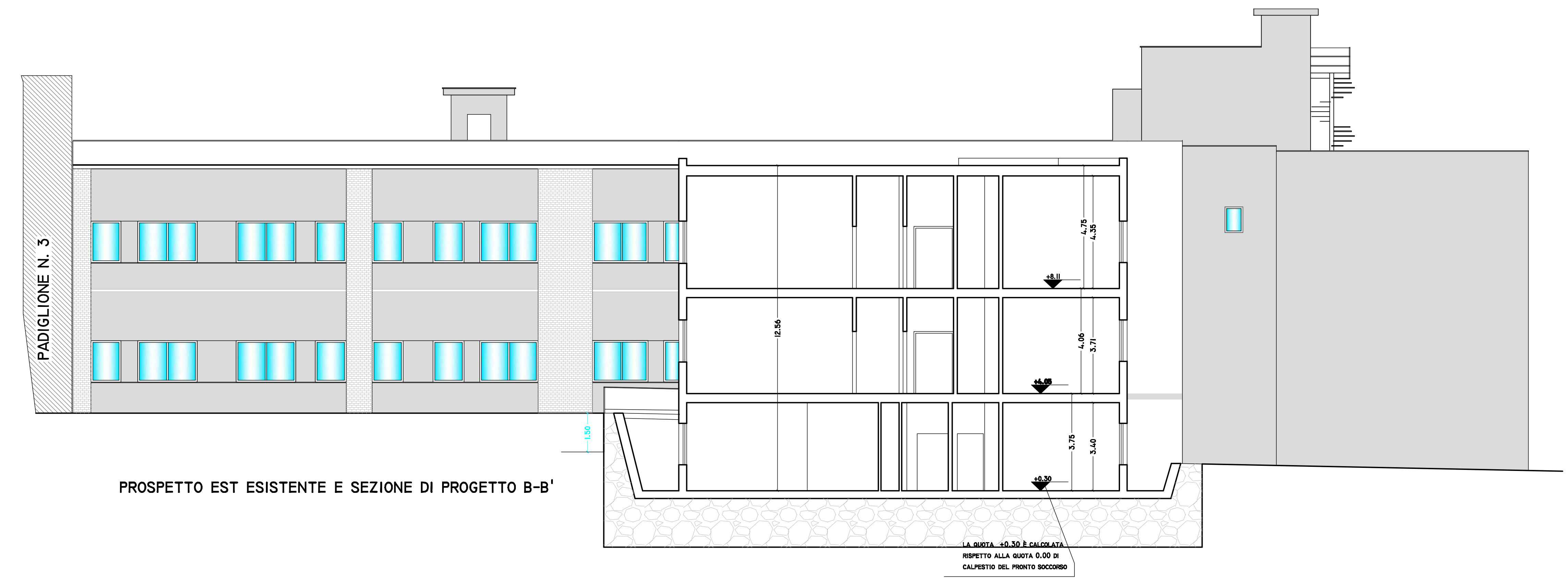
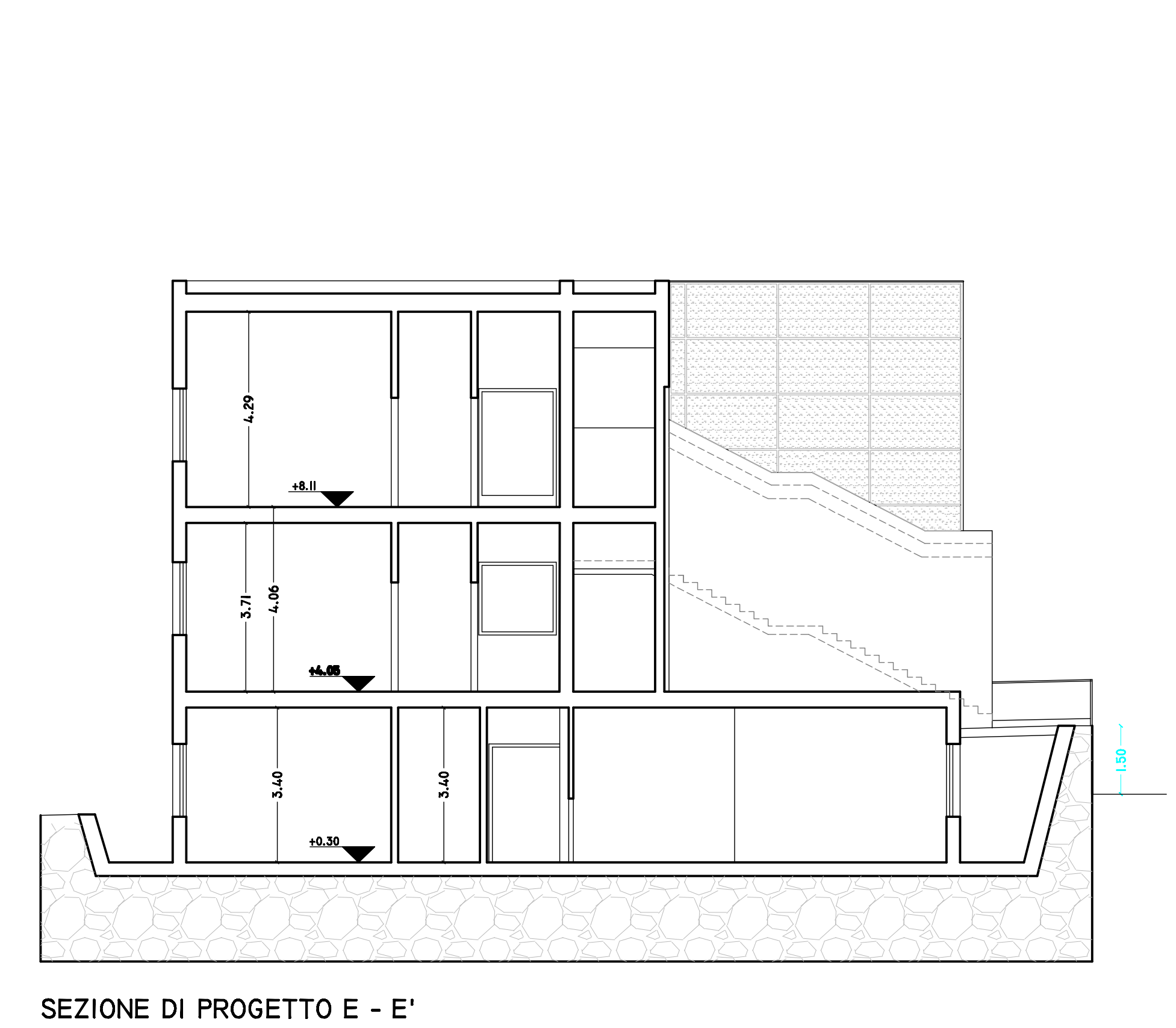
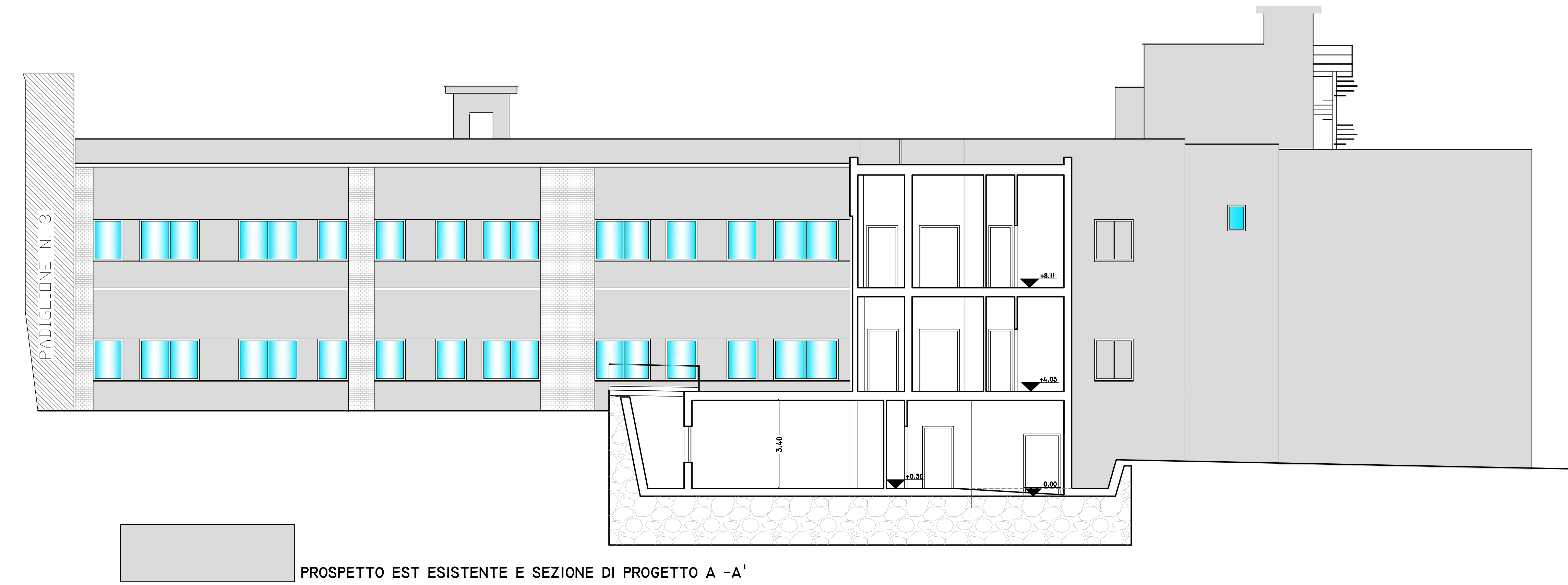
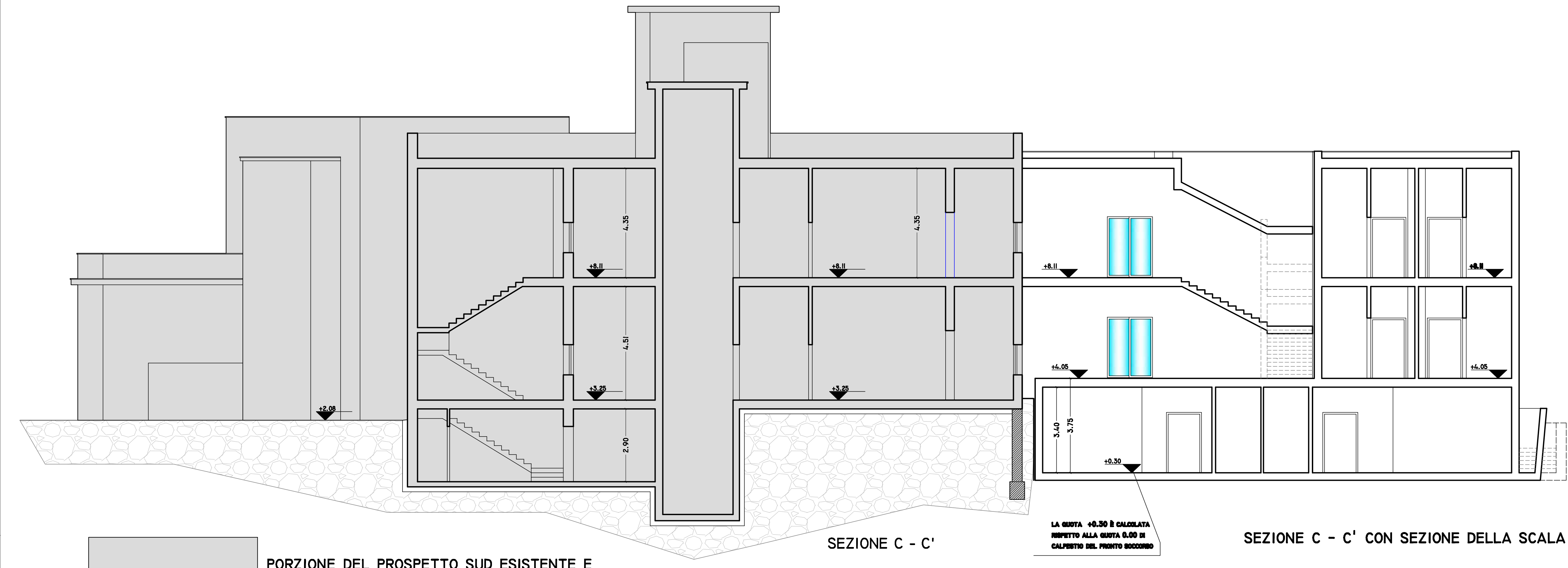

CITTA' DI PALERMO

OSPEDALE GENERALE DI ZONA BUCCHERI LA FERLA FATEBENEFRAATELLI
 ISTANZA AI SENSI DELLA L.R. 65-81 ART.7
 PROGETTO DEL REPARTO DI OSSERVAZIONE BREVE A SUPPORTO DEL PRONTO SOCCORSO ESISTENTE VIA MESSINA MARINE 197 N.C.T FG. 77 PART. 422-434-424
 REALIZZAZIONE DI UN PARCHEGGIO PRIVATO A SERVIZIO DELLA STRUTTURA OSPEDALIERA SITO IN VIA S. UFFIZIO ANGOLO VIA ANNA BUCCHERI LA FERLA - N.C.T. FG.64 PART. 284
 DITTA PROVINCIA RELIGIOSA DI SAN PIETRO DELL'ORDINE OSPEDALIERO SAN GIOVANNI DI DIO FATEBENEFRAATELLI

IL PROGETTISTA
 Giovanni Trovato Architetto
 N. 656
 PALERMO

IL RAPPRESENTANTE LEGALE
 Ospedale BUCCHERI - LA FERLA
 FATEBENEFRAATELLI
 VIA MESSINA MARINE n. 197
 90123 PALERMO
 Part. IVA 008943591007

STATO DI FATTO		PROGETTO	
TAV. 1	PLANIMETRIA DEL SEMICANTINATO	TAV. 6	PLANIMETRIA DEL SEMICANTINATO
TAV. 2	PLANIMETRIA DEL PIANO TERRA	TAV. 7	PLANIMETRIA DEL PIANO TERRA
TAV. 3	PLANIMETRIA DEL PIANO PRIMO	TAV. 8	PLANIMETRIA DEL PIANO PRIMO
TAV. 4	PLANIMETRIA DEI TETTI	TAV. 9	PLANIMETRIA DEI TETTI
TAV. 5	SEZIONE D - D'	TAV. 10	SEZIONI A-A'- B-B'- C-C'- E-E'
		TAV. 11	SEZIONE C-C' E PROSPETTI

PALERMO FEBBRAIO 2020

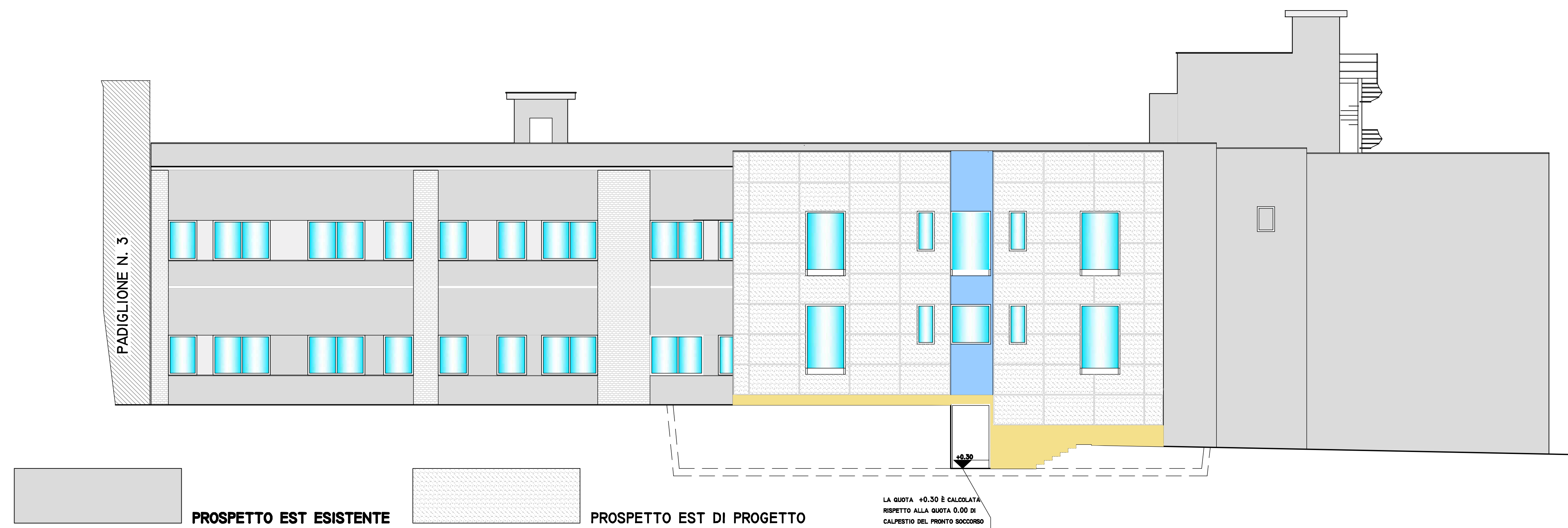
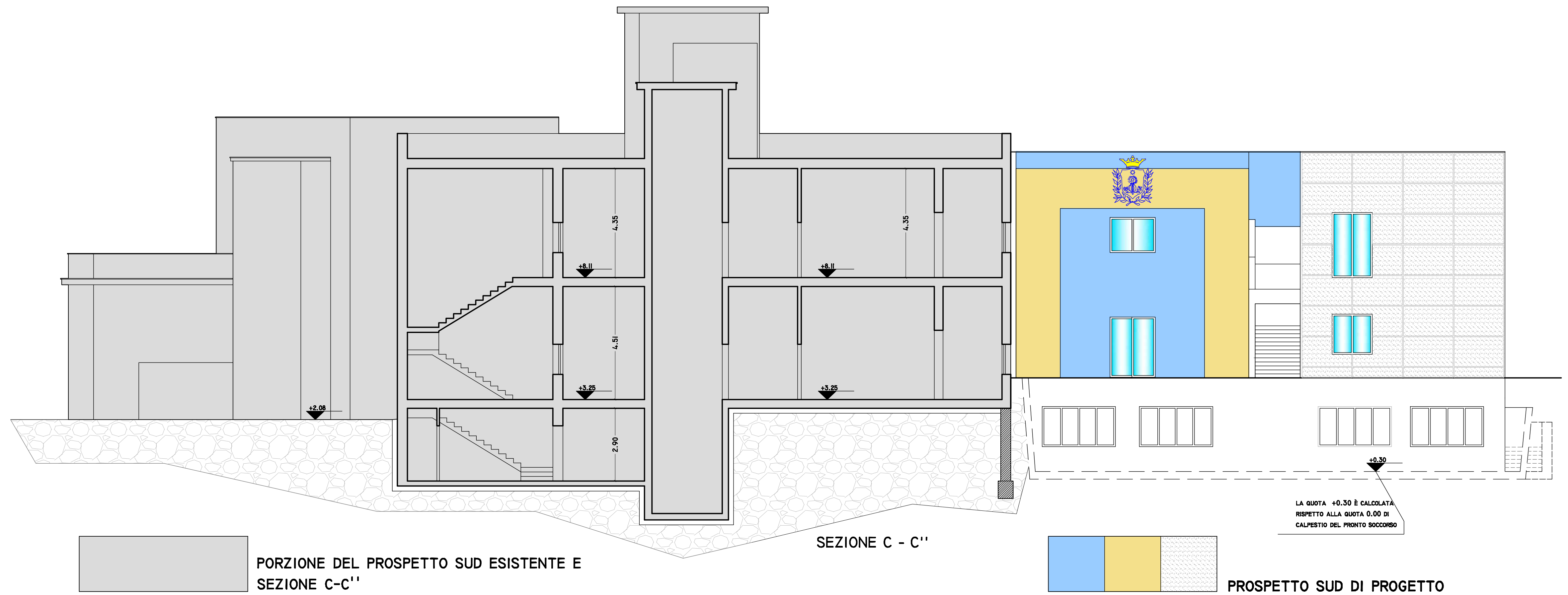
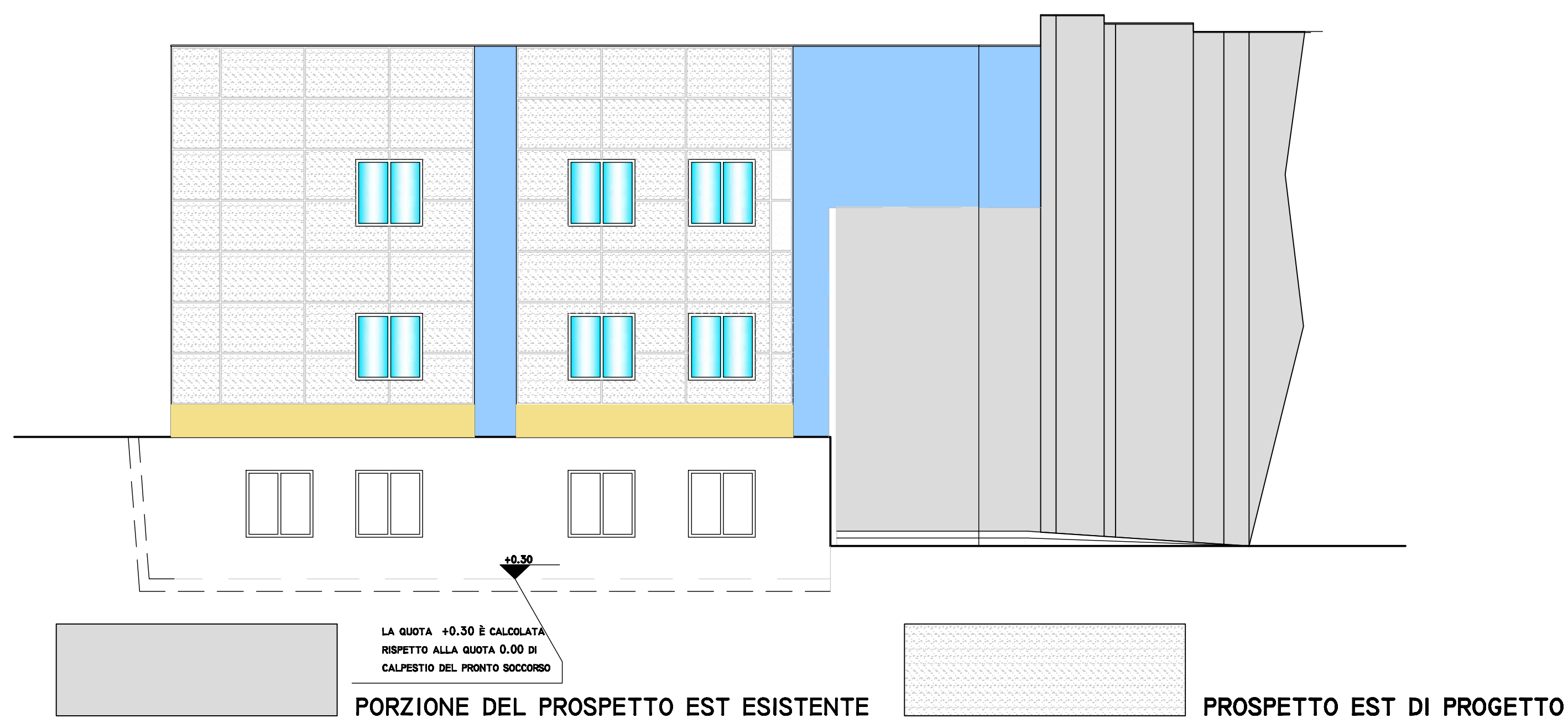

CITTA' DI PALERMO

OSPEDALE GENERALE DI ZONA BUCCHERI LA FERLA FATEBENEFRATELLI
 ISTANZA AI SENSI DELLA L.R. 65-81 ART.7
 PROGETTO DEL REPARTO DI OSSERVAZIONE BREVE A SUPPORTO DEL
 PRONTO SOCCORSO ESISTENTE VIA MESSINA MARINE 197 N.C.T FG. 77
 PART. 422-434-424
 REALIZZAZIONE DI UN PARCHEGGIO PRIVATO A SERVIZIO DELLA
 STRUTTURA OSPEDALIERA SITO IN VIA S. UFFIZIO ANGOLO VIA ANNA
 BUCCHERI LA FERLA - N.C.T. FG.64 PART. 284
 DITTA PROVINCIA RELIGIOSA DI SAN PIETRO DELL'ORDINE OSPEDALIERO
 SAN GIOVANNI DI DIO FATEBENEFRATELLI

IL PROGETTISTA



IL RAPPRESENTANTE LEGALE

Osedale BUCCHERI - LA FERLA
 FATEBENEFRATELLI
 VIA MESSINA MARINE n. 197
 90123 PALERMO
 Part.IVA 0289-39107

STATO DI FATTO		PROGETTO	
TAV.1	PLANIMETRIA DEL SEMICANTINATO	TAV.6	PLANIMETRIA DEL SEMICANTINATO
TAV.2	PLANIMETRIA DEL PIANO TERRA	TAV.7	PLANIMETRIA DEL PIANO TERRA
TAV.3	PLANIMETRIA DEL PIANO PRIMO	TAV.8	PLANIMETRIA DEL PIANO PRIMO
TAV.4	PLANIMETRIA DEI TETTI	TAV.9	PLANIMETRIA DEI TETTI
TAV.5	SEZIONE D-D'	TAV.10	SEZIONI A-A'- B-B'- C-C'- E-E'
		TAV.11	SEZIONE C-C'' E PROSPETTI

PALERMO FEBBRAIO 2020