

STRALCIO DEL RILIEVO AEROFOTOGRAMMETRICO

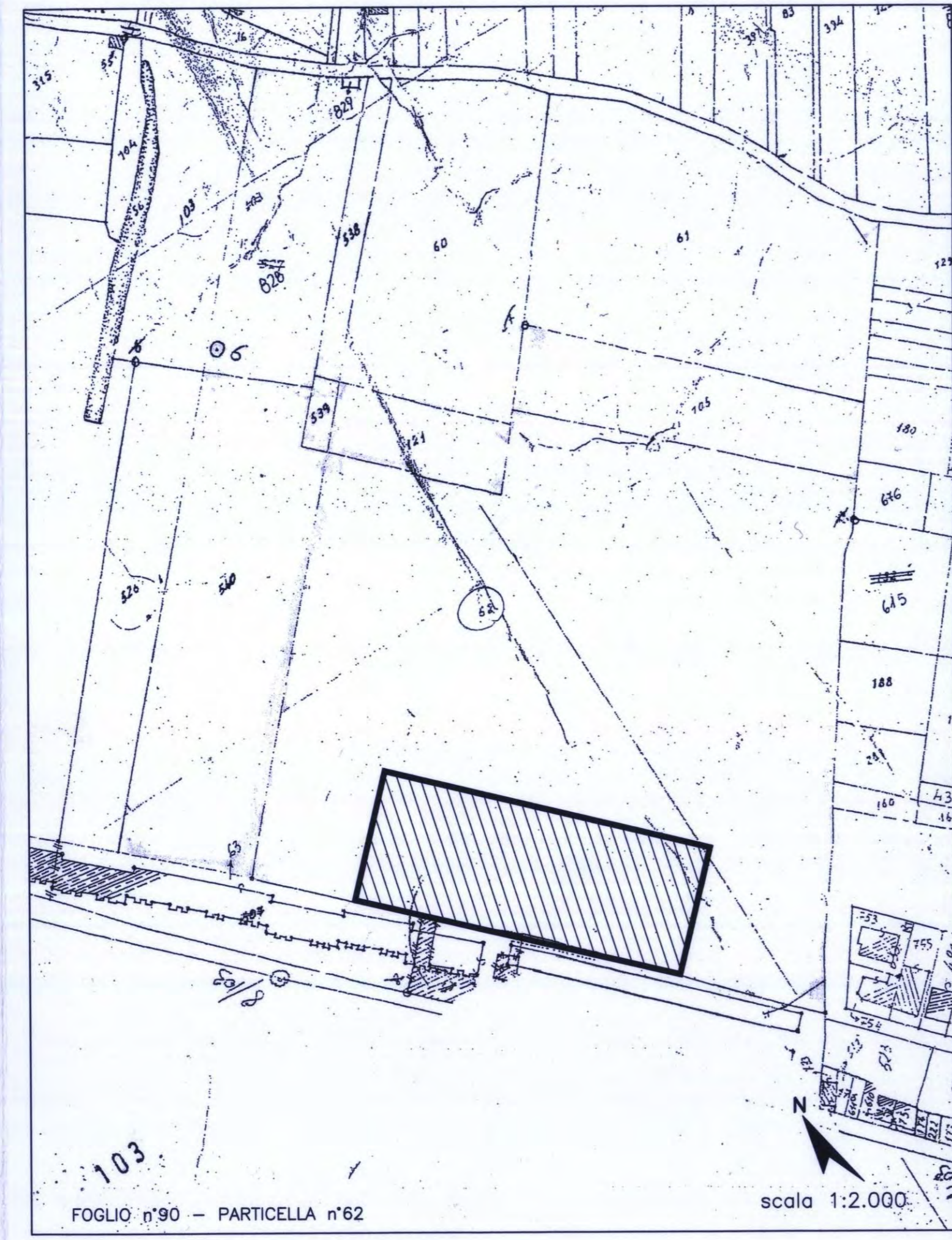

STRALCIO DELLA MAPPA CATASTALE



STRALCIO DELLA VARIANTE GENERALE AL P.R.G. DI PALERMO

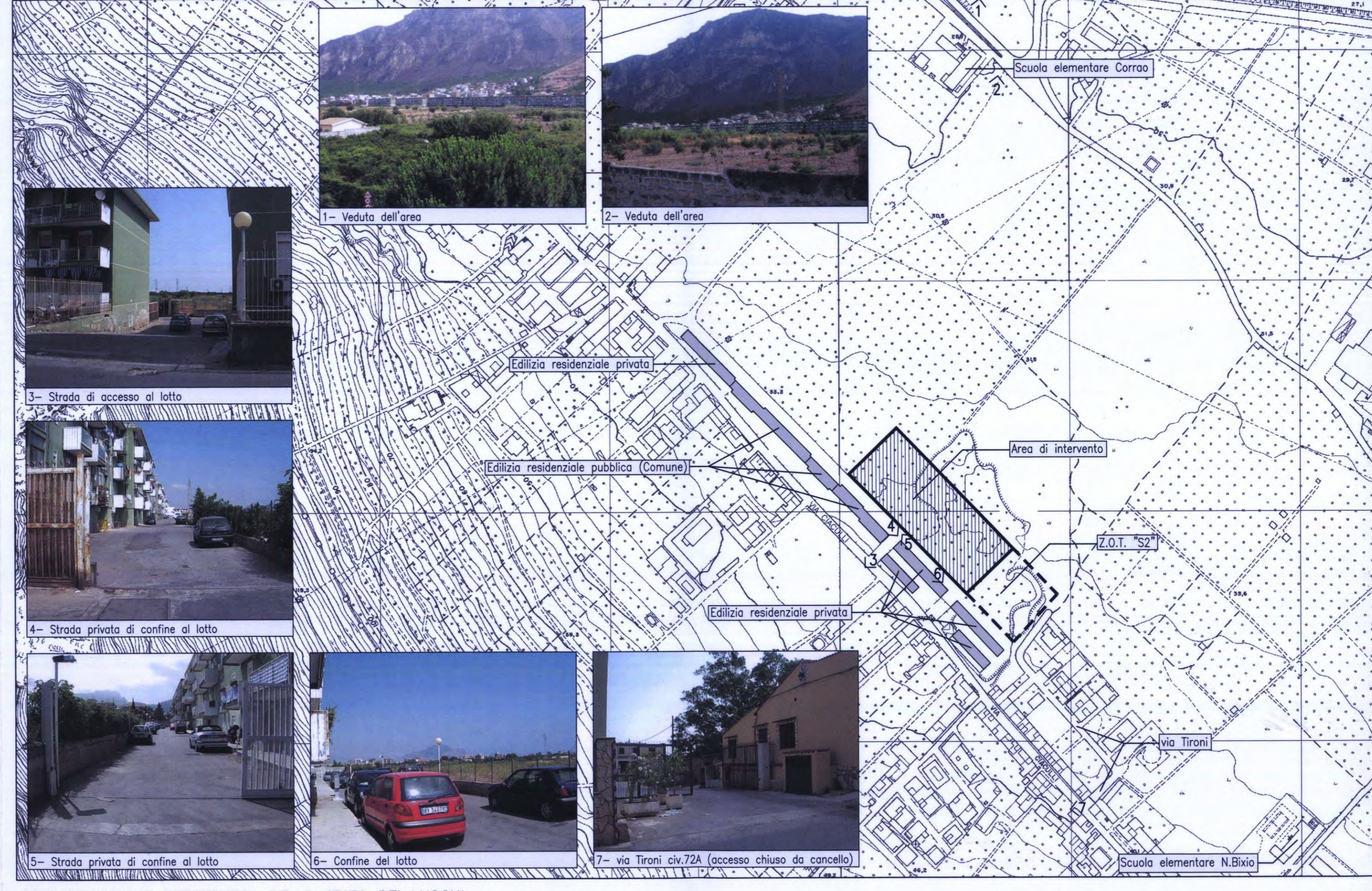

DOCUMENTAZIONE FOTOGRAFICA DELLO STATO DEI LUOGHI

PROGRAMMA COSTRUTTIVO AI SENSI DELL'ART.25 DELLA L.R. n°22/96 PER LA REALIZZAZIONE DI n°32 ALLOGGI DI EDILIZIA CONVENZIONATA FINANZIATI CON L.R. n°79/78 NEL COMUNE DI PALERMO - LOCALITA' CIACULLI

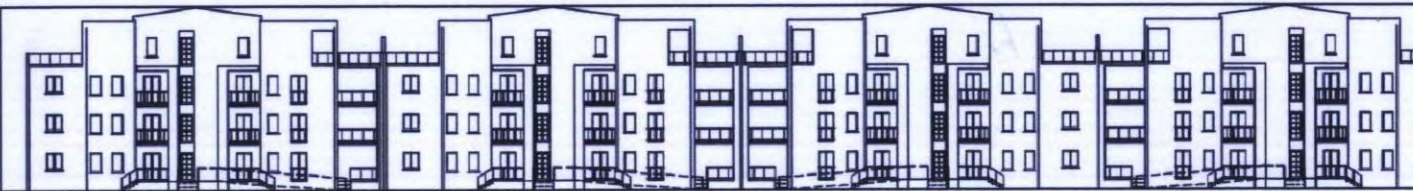

PROGETTISTA

Arch. Anna Donatella Lino

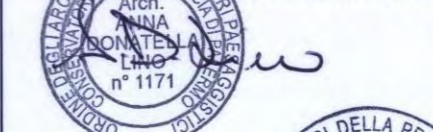

COLLABORATORE

Ing. Mauro Sorrenti

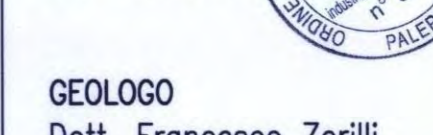

GEOLOGO

Dott. Francesco Zerilli

CONSULENTE

P.A. Giovanni Paleologo

PROPRIETA'

Coop. Edilizia a r.l. SANTA BARBARA

Il Presidente "SANTA BARBARA"

Soc. Coop. a r.l. PALERMO



VISTI E/O APPROVAZIONI

ALLEGATO ALLA PROPOSTA DI DELIBERA N°... DEL IL RESPONSABILE DEL PROCEDIMENTO

"Ing. Graziella Pitrolo"



IN CONFORMITA' ALLA DELIBERAZIONE DEL C.C. n°14 DEL 04/02/2009 PER L'ASSENSO DELLA PROPRIETA' DELL'AREA S.A.T. SOCIETA' ALBERGHIERA TURISTICA S.p.A (in liquidazione - Ruisi M.G./Tagliavia C./Gioia M./Tagliavia F.sco n.q.)

OGGETTO:

- Stralcio del rilievo aerofotogrammetrico scala 1:2.000
- Stralcio della mappa catastale scala 1:2.000
- Stralcio della Variante Generale al P.R.G. scala 1:5.000
- Documentazione fotografica dei luoghi