

Sez. A1 1:100

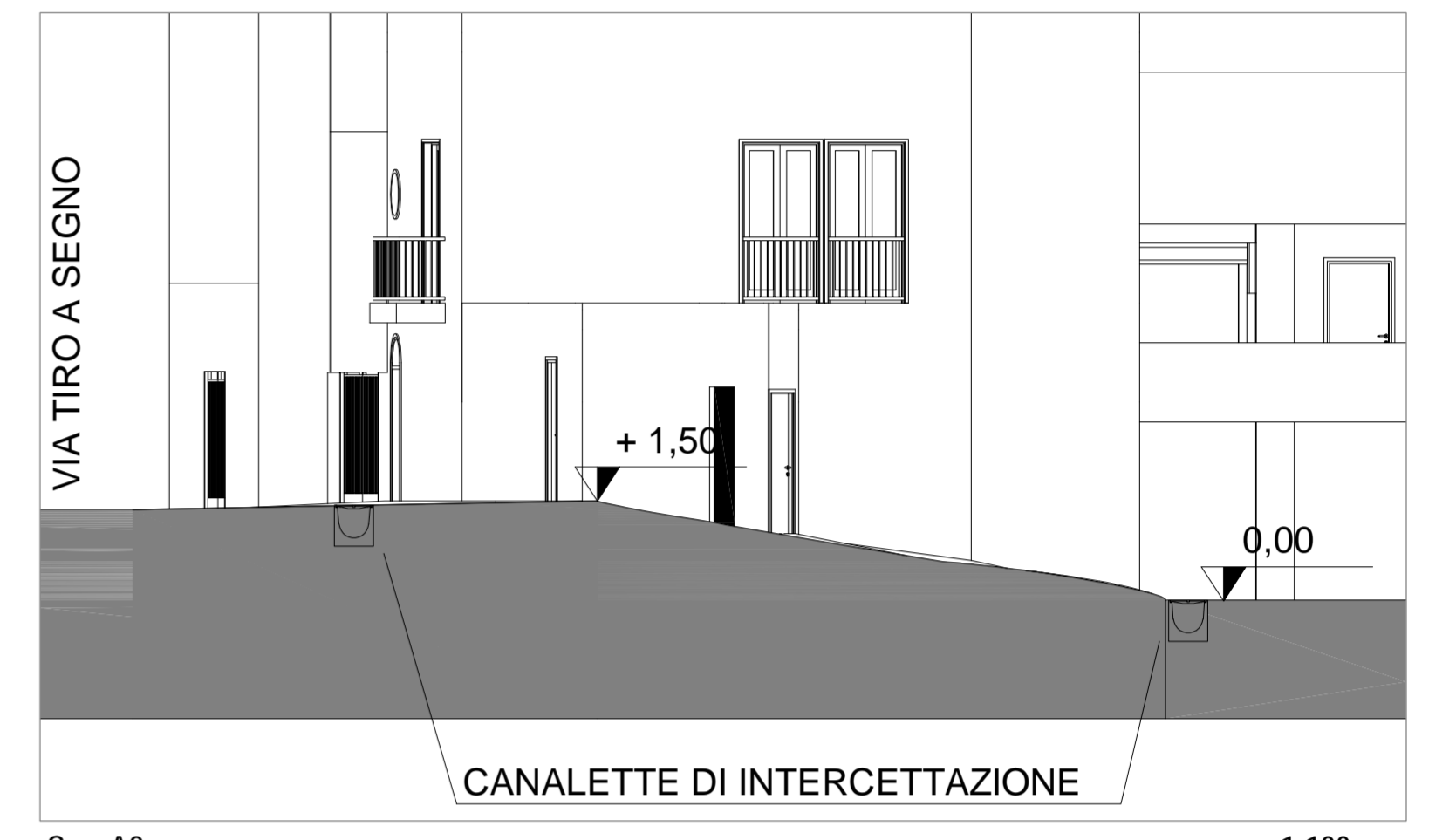

Sez. A2 1:100

- RETE FOGNARIA ACQUE METEORICHE
- Rete acque meteoriche
 - Verso di scarimento acque meteoriche
 - Pozzetto d'ispezione acque meteoriche
 - Pluviale e pozzetto base pluviale
 - Pozzetto d'ispezione acque stradali
 - Rete acque stradali
 - Caditoia
 - Caditoia e nastro

REGIONE SICILIANA
 COMUNE DI PALERMO
 RICGENERAZIONE URBANA DELL'AREA EX "MOLINI VIRGA" IN PIANO SANT'ERASMO
 PROGRAMMA COSTRUTTIVO PER LA TRASFORMAZIONE DEL COMPLESSO IMMOBILIARE
 DENOMINATO EX "MOLINI VIRGA", SITO IN VIA TIRO A SEGNO 24, DA OPIFICIO A RESIDENZA,
 PER LA REALIZZAZIONE DI N°50 ALLOGGI DI EDILIZIA AGEVOLATA CONVENZIONATA,
 AUTORIMESSA COLLETTIVA, CANTINE, BOX AUTO E LOCALI SOCIALI



PROGRAMMA COSTRUTTIVO
 Arch. Anna Donatella Lino
 Ing. Mauro Sorrenti

VISTI E/O APPROVAZIONI
 PROGETTO RIELABORATO IN SEDE DI RIESAME DEL
 PROCEDIMENTO DISPOSTO CON ORDINANZA DEL TAR SICILIA -
 PALERMO N. 970 DEL 23.09.2019 (R.R. N. 1718/2019)

COMMITTENTE
 Fiamme Oro Soc. Coop.
 Il Presidente
 Ing. Giuseppe Li Calsi

PROPRIETA'
 Sig. Giovanni Bertolino

OGGETTO:
 Planimetria generale con indicazione della rete acque meteoriche 1:200

19

Febbraio 2021