

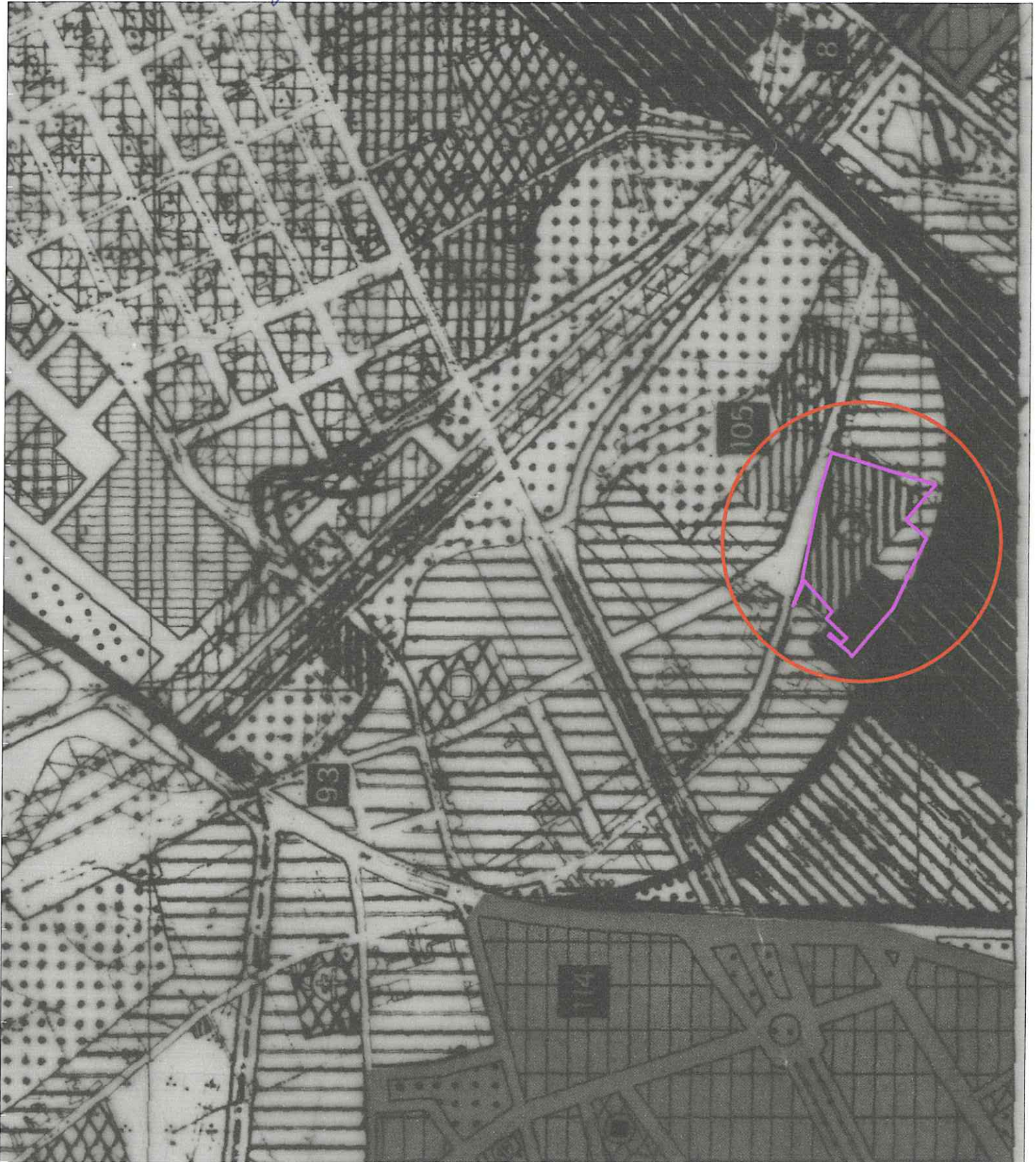

Copia conforme
all'originale



Allegato alla proposta di delibera
n. 16 del 01/06/2017
Il Responsabile del Procedimento
Rosario Favitta

ALLEGATO N. 4



 Part. 946 del Fg. 74

STRALCIO PRG -DPRS 110/A DEL 1962-
TAV. n° 8 Scala 1:5000