

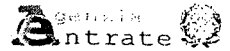

# 30

# MODELLO 730/2020 Redditi 2019

Mod. N. **1**

**CONTRIBUENTE** DICHIARANTE  **CONIUGE DICHIARANTE**  **DICHIARAZIONE CONGIUNTA**  **RAPPRESENTANTE O TUTORE O EREDE**

CODICE FISCALE DEL CONTRIBUENTE (obbligatorio)  Soggetto fiscalmente a carico di altri  730 integrativo (vedere istruzioni)  730 senza sostituto  Situazioni particolari  Quadro K  CODICE FISCALE (rappresentante o tutore o erede)

**DATI DEL CONTRIBUENTE**

COGNOME (per le donne indicare il cognome da nubile) **STABILE** NOME **FRANCESCO** SESSO (M o F) **M**

DATA DI NASCITA  COMUNE (o Stato estero) DI NASCITA **PALERMO** PROVINCIA (sigla) **PA** TUTELATO/A MINORE DECEDUTO/A

**RESIDENZA ANAGRAFICA**

COMUNE  PROVINCIA (sigla)  C.A.P.

TIPOLOGIA (Via, piazza, ecc.)  INDIRIZZO  NUM. CIVICO

FRAZIONE  DATA DELLA VARIAZIONE  GIORNO  MESE  ANNO  Dichiarazione presentata per la prima volta

**TELEFONO E POSTA ELETTRONICA**

TELEFONO (PREFIXO)  NUMERO  CELLULARE  INDIRIZZO DI POSTA ELETTRONICA

**DOMICILIO FISCALE AL 01/01/2019**

COMUNE **PALERMO (G273)** PROVINCIA (sigla) **PA** FUSIONE COMUNI  Casi particolari add. le regionali.

**DOMICILIO FISCALE AL 01/01/2020**

COMUNE  PROVINCIA (sigla)  FUSIONE COMUNI

## FAMILIARI A CARICO

BARRARE LA CASELLA  
C = Coniuge  
F1 = Primo figlio  
F = Figlio  
A = Altro  
D = Figlio con disabilità

		CODICE FISCALE (Il codice del coniuge va indicato anche se non fiscalmente a carico)	MESI A CARICO	MINORE DI 3 ANNI	%	DETRAZIONE 100% AFFIDAMENTO FIGLI	PERCENTUALE ULTERIORE DETRAZIONE PER FAMIGLIE CON ALMENO 4 FIGLI
1	<input checked="" type="checkbox"/> CONIUGE	<input type="text"/>					<input type="text"/>
2	<input checked="" type="checkbox"/> PRIMO FIGLIO <input type="checkbox"/> D	<input type="text"/>	12		100		<input type="text"/>
3	<input checked="" type="checkbox"/> A <input type="checkbox"/> D	<input type="text"/>	12		100		<input type="text"/>
4	<input checked="" type="checkbox"/> A <input type="checkbox"/> D	<input type="text"/>	12		100		<input type="text"/>
5	<input type="checkbox"/> F <input type="checkbox"/> A <input type="checkbox"/> D	<input type="text"/>					<input type="text"/>

NUMERO FIGLI IN AFFIDO PREADOTTIVO A CARICO DEL CONTRIBUENTE

## DATI DEL SOSTITUTO D'IMPOSTA CHE EFFETTUERA' IL CONGUAGLIO

Dichiarazione congiunta: compilare solo nel modello del dichiarante

COGNOME e NOME o DENOMINAZIONE  CODICE FISCALE  COMUNE

PROV. **RM** TIPOLOGIA (Via, piazza, ecc.) **PIAZZA** INDIRIZZO  NUM. CIVICO  C.A.P.

FRAZIONE  NUMERO DI TELEFONO/FAX  INDIRIZZO DI POSTA ELETTRONICA  CODICE SEDE

## FIRMA DELLA DICHIARAZIONE

N. modelli compilati **1** Barrare la casella per richiedere di essere informato direttamente dal soggetto che presta l'assistenza fiscale di eventuali comunicazioni dell'Agenzia delle Entrate

FIRMA DEL CONTRIBUENTE

**STABILE FRANCESCO**

Con l'apposizione della firma si esprime anche il consenso al trattamento dei dati sensibili indicati nella dichiarazione

## QUADRO A - Redditi dei terreni

N. ORD.	1 REDDITO DOMINICALE	2 TITOLO	3 REDDITO AGRARIO	4 POSSESSO		6 CANONE DI AFFITTO IN REGIME VINCOLISTICO	7 CASI PARTICOLARI	8 CONTINUAZIONE (vedere istruzioni rigo precedente)	9 USU/FRUTTO	10 COLTIVAZIONE PERIFERICA
				GIORNI	%					
A1	.00		.00							
A2	.00		.00							
A3	.00		.00							
A4	.00		.00							
A5	.00		.00							
A6	.00		.00							



CODICE FISCALE

1

## QUADRO B - Redditi dei fabbricati e altri dati

## SEZIONE I - REDDITI DEI FABBRICATI

1	RENDITA	2	POSSESSO		5	6	7	8	9	11	12	13
			GIORNI	%								
B1	,00											
B2	,00											
B3	,00											
B4	,00											
B5	,00											
B6	,00											
B7	,00											

## SEZIONE II - DATI RELATIVI AI CONTRATTI DI LOCAZIONE

1	N. rigo Sezione I	Mod. n.	ESTREMI DI REGISTRAZIONE DEL CONTRATTO			6	7	8	9
			DATA	SERIE	NUMERO E SOTTONUMERO				
B11	1	2	3	4	5	6	7	8	9

## QUADRO C - Redditi di lavoro dipendente e assimilati

## SEZIONE I - REDDITI DI LAVORO DIPENDENTE E ASSIMILATI

1	2	3	4	5	6	7	8	9	10	11	12	13	14	Casi particolari		
														15	16	
C1	2	1	16.034,00													

## SOMME PER PREMI DI RISULTATO E WELFARE AZIENDALE

1	2	3	4	5	6			
						7	8	9
C4			,00	,00	,00			,00

1	2	3	4	5	6			
						7	8	9
C5								

## SEZIONE II - ALTRI REDDITI ASSIMILATI A QUELLI DI LAVORO DIPENDENTE

1	2	3	4	5	6	7	8	9	10	11	12	13	
													14
C6			9.126,00										

## SEZIONE III - RITENUTE IRPEF E ADDIZIONALE REGIONALE ALL'IRPEF

1	2	3	4	5	6		
						7	8
C9			3.468,00				

## SEZIONE IV - RITENUTE ADDIZIONALE COMUNALE ALL'IRPEF

1	2	3	4	5	6		
						7	8
C11			13,00				

## SEZIONE V - BONUS IRPEF

1	2	3	4	5	6	7	
							8
C14			960,00				

## QUADRO D - Altri redditi

## SEZIONE I - REDDITI DI CAPITALE, LAVORO AUTONOMO E REDDITI DIVERSI

1	2	3	4	5	6	7	8
D1							
D3							
D4							
D5							

## SEZIONE II - REDDITI SOGGETTI A TASSAZIONE SEPARATA

1	2	3	4	5	6	7
D6						
D7						



CODICE FISCALE

P. N.

1

**QUADRO E - Oneri e spese****SEZIONE I - SPESE PER LE QUALI SPETTA LA DETRAZIONE D'IMPOSTA DEL 19%, 26%, 30% o 35%**

E1	Spese patologie esenti		Rateazione (barrare la casella)	SPESE SANITARIE		E6	SPESE SANITARIE RATEIZZATE IN PRECEDENZA		Numero rata	
	1	2		3	4		5	6	7	8
				417,00						
E2	SPESE SANITARIE PER FAMILIARI NON A CARICO AFFETTI DA PATOLOGIE ESENTI					E7	INTERESSI PER MUTUI IPOTECARI PER L'ACQUISTO DELL'ABITAZIONE PRINCIPALE			
E3	SPESE SANITARIE PER PERSONE CON DISABILITA'					E8	ALTRE SPESE <small>vedi elenco Codici spesa nella Tabella delle Istruzioni</small>		36	335,00
E4	SPESE VEICOLI PER PERSONE CON DISABILITA'		Numero rata			E9	ALTRE SPESE			
E5	SPESE PER L'ACQUISTO DI CANI GUIDA					E10	ALTRE SPESE			
E14	SPESE PER CANONI DI LEASING									

**SEZIONE II - SPESE E ONERI PER I QUALI SPETTA LA DEDUZIONE DAL REDDITO COMPLESSIVO**

E21	CONTRIBUTI PREVIDENZIALI ED ASSISTENZIALI		E26	ALTRI ONERI DEDUCIBILI	
	1	2		3	4
E22	ASSEGNO AL CONIUGE		Contributi per previdenza complementare		
E23	CONTRIBUTI PER ADDETTI AI SERVIZI DOMESTICI E FAMILIARI				
E24	EROGAZIONI LIBERALI A FAVORE DI ISTITUZIONI RELIGIOSE				
E25	SPESE MEDICHE E DI ASSISTENZA DI PERSONE CON DISABILITA'				
E32	SPESE PER ACQUISTO O COSTRUZIONE DI ABITAZIONI DATE IN LOCAZIONE				
E33	RESTITUZIONE SOMME AL SOGGETTO EROGATORE				
E36	EROGAZIONI LIBERALI IN FAVORE DELLE ONLUS, OV E APS				

**SEZIONE III A - SPESE PER INTERVENTI DI RECUPERO DEL PATRIMONIO EDILIZIO, PER MISURE ANTISISMICHE E BONUS VERDE**

E41	ANNO			TIPOLOGIA	CODICE FISCALE	Interventi particolari	Acquisto, stesura o donazione	Numero rata	IMPORTO SPESA	N. d'ordine immobile
	1	2	3							
E42										
E43										

**SEZIONE III B - DATI CATASTALI IDENTIFICATIVI DEGLI IMMOBILI E ALTRI DATI PER FRUIRE DELLA DETRAZIONE**

E51	N. ord. immobile		CONDIVISIONE	CODICE COMUNE T/U		SEZ.URB./COMUNE CATAST.	FOGLIO	PARTICELLA	SUBALTERNO	
	1	2		3	4					
E52										
E53	ALTRI DATI		CONDUTTORE (estremi registrazione contratto)				CODICE IDENTIFICATIVO DEL CONTRATTO		DOMANDA ACCATASTAMENTO	
	N. d'ordine immobile	Condizione	DATA	SERIE	NUMERO E SOTTONUMERO	CODICE UFFICIO AGENZIA ENTRATE	DATA	NUMERO	NUMERO	NUMERO

**SEZIONE III C - ALTRE SPESE PER LE QUALI SPETTA LA DETRAZIONE DEL 50%**

E56	PACE CONTRIBUTIVA O COLONNINE PER RICARICA		ANNO	IMPORTO	E57	SPESE ARREDO IMMOBILI RISTRUTTURATI		NUMERO RATA	SPESE ARREDO IMMOBILE	NUMERO RATA	SPESE ARREDO IMMOBILE
	1	2				3	4				
E58	SPESE ARREDO IMMOBILI GIOVANI COPPIE					E59		IVA PER ACQUISTO ABITAZIONE CLASSE ENERGETICA A o B			

**SEZIONE IV - SPESE PER INTERVENTI DI RISPARMIO ENERGETICO**

E61	TIPO INTERVENTO	ANNO	PERIODO 2013	CASI PARTICOLARI	PERIODO 2008	NUMERO RATA	IMPORTO SPESA
E62							

**SEZIONE V - DETRAZIONE PER GLI INQUILINI CON CONTRATTO DI LOCAZIONE**

E71	TIPOLOGIA	GIORNI	PERCENTUALE	E72	LAVORATORI DIPENDENTI CHE TRASFERISCONO LA RESIDENZA PER MOTIVI DI LAVORO	GIORNI	PERCENTUALE

**SEZIONE VI - ALTRE DETRAZIONI D'IMPOSTA**

E81	DETRAZIONE PER SPESE DI MANUTENIMENTO DEI CANI GUIDA		E82	DETRAZIONE AFFITTO TERRENI AGRICOLI AI GIOVANI		E83	ALTRE DETRAZIONI	
	1	2		3	4		5	6

Copia conforme al provvedimento del 15/01/2020 e successive modificazioni - ZUCCHETTI S.p.a.

**QUADRO F - Acconti, ritenute, eccedenze e altri dati****SEZIONE I - ACCONTI IRPEF, ADDIZIONALE COMUNALE E CEDOLARE SECCA RELATIVI AL 2019 TRATTENUTI E/O VERSATI CON F24**

F1	1	Prima rata	2	Seconda o unica rata	3	Importo	4	Acconto IRPEF 2019	5	Prima rata	6	Seconda o unica rata
						34,00		Acconto IRPEF 2019				

**SEZIONE II - ALTRE RITENUTE SUBITE DIVERSE DA QUELLE INDICATE NEI QUADRI C E D**

F2	1	IRPEF	3	Addizionale Regionale	4	Addizionale Comunale	5	Addizionale Regionale IRPEF attività sportive dilettantistiche	6	Addizionale Comunale IRPEF attività sportive dilettantistiche	7	IRPEF per lavori socialmente utili	8	Addizionale Regionale IRPEF per lavori socialmente utili

**SEZIONE III-A - ECCEDENZE RISULTANTI DALLA PRECEDENTE DICHIARAZIONE**

F3	1	IRPEF	2	di cui compensata in F24	3	Imposta sostitutiva quadro RT	4	di cui compensata in F24	5	Cedolare secca	6	di cui compensata in F24	7	Cedolare secca	8	di cui compensata in F24	9	Premio di risultato	10	di cui compensata in F24

**SEZIONE III-B - ECCEDENZE RISULTANTI DA DICHIARAZIONI INTEGRATIVE A FAVORE PRESENTATE OLTRE L'ANNO SUCCESSIVO**

F4	1	Anno	2	IRPEF	3	Imposta sostitutiva quadro RT	4	Cedolare secca	5	Codice Regione	6	Addizionale Regionale all'IRPEF	7	Codice Comune	8	Addizionale Comunale all'IRPEF	9	Imposta sostitutiva sulla produzione

**SEZIONE IV - RITENUTE E ACCONTI SOSPESI PER EVENTI ECCEZIONALI**

F5	1	Eventi eccez.	2	IRPEF	3	Addizionale Regionale	4	Addizionale Comunale	5	Imposta sostitutiva quadro RT	6	Cedolare secca	7	Imposta sostitutiva sulla produzione

**SEZIONE V - MISURA DEGLI ACCONTI PER L'ANNO 2020 E RATEAZIONE DEL SALDO 2019**

F6	1	Barrare la casella per non effettuare i versamenti di acconto IRPEF	2	Versamenti di acconto IRPEF in misura inferiore	3	Barrare la casella per non effettuare i versamenti di acconto add.le comunale	4	Versamenti di acconto add.le comunale in misura inferiore	5	Versamenti di acconto cedolare secca in misura inferiore	6	Numero rate (in caso di dichiarazione congiunta indicare il dato solo nel modello del dichiarante)	7	

**SEZIONE VI - SOGLIE DI ESENZIONE ADDIZIONALE COMUNALE NON DESUMIBILI DAL MOD. 730**

F7	1	Soglia esenzione saldo 2019	2	Esenzione totale/altre agevolazioni saldo 2019	3	Soglia esenzione acconto 2020	4	Esenzione totale/altre agevolazioni acconto 2020

**SEZIONE VII - LOCAZIONI BREVI**

F8	1	Ritenute

**SEZIONE VIII - DATI DA INDICARE NEL MOD. 730 INTEGRATIVO**

F9	1	Importi rimborsati IRPEF	2	Addizionale Regionale all'IRPEF	3	Addizionale Comunale all'IRPEF	4	Cedolare secca

F10	1	Crediti utilizzati con il modello F24 per il versamento di altre imposte	2	Credito Addizionale Regionale	3	Credito Addizionale Comunale	4	Credito cedolare secca

**SEZIONE IX - ALTRI DATI**

F11	1	Importi rimborsati dal sostituto	2	Ulteriore detrazione per figli	3	Detrazioni canoniche locazione	4	F12 Restituzione bonus fiscale	5	Restituzione straordinaria	6	F13 Pignoramento presso terzi	7	Tipi redditi	8	Altre informazioni

**QUADRO G - Crediti d'imposta****SEZIONE I - FABBRICATI**

G1	1	Credito riacquisto prima casa	2	residuo precedente dichiarazione	3	credito anno 2019	4	di cui compensato nel mod. F24	5	G2 Credito canoni di locazione non percepiti (vedere istruzioni)

**SEZIONE II - REINTEGRO ANTICIPAZIONI FONDI PENSIONE**

G3	1	Anno anticipazione	2	Reintegro Totale/Parziale	3	Somma reintegrata	4	Residuo precedente dichiaraz.	5	Anno 2019	6	di cui compensato nel mod. F24

**SEZIONE III - REDDITI PRODOTTI ALL'ESTERO**

G4	1	Codice Stato estero	2	Anno	3	Reddito estero	4	Imposta estera	5	Reddito complessivo	6	Imposta lorda	7	Imposta netta	8	Credito utilizzato nelle precedenti dichiarazioni	9	di cui relativo allo Stato estero di col. 1

**SEZIONE IV - IMMOBILI COLPITI DAL SISMA IN ABRUZZO**

G5	1	Abitazione principale	2	Codice fiscale	3	Numero rata	4	Totale credito	5	Residuo precedente dichiarazione

G6	1	Altri immobili Impresa/Professione	2	Codice fiscale	3	Numero rata	4	Rateazione	5	Totale credito

**SEZIONE V - INCREMENTO OCCUPAZIONE**

G7	1	Residuo 2018	2	di cui compensato nel mod. F24	3	G9 Spesa 2019	4	Residuo 2018	5	Rata credito 2018	6	Rata credito 2017

**SEZIONE VIII - EROGAZIONI SCUOLA**

G10	1	Spesa 2018	2	Spesa 2017	3	Residuo 2018	4	G11 Credito spettante	5	Residuo 2018	6	di cui utilizzato in F24

**SEZIONE IX - NEGOZIAZIONE E ARBITRATO**

G12	1	Residuo 2018	2	di cui utilizzato in F24	3	G15 Codice	4	Importo	5	di cui compensato nel mod. F24

**SEZIONE X - VIDEOSORVEGLIANZA**

G12	1	Residuo 2018	2	di cui utilizzato in F24	3	G15 Codice	4	Importo	5	di cui compensato nel mod. F24

**QUADRO I IMPOSTE DA COMPENSARE**

I1	1	Indicare l'importo delle imposte da versare con il Mod. F24 utilizzando in compensazione il credito che risulta dal Mod. 730	2	oppure	3	Barrare la casella per utilizzare in compensazione con il Mod. F24 l'intero credito che risulta dal Mod. 730 (che quindi non sarà rimborsato dal sostituto d'imposta)



# MODELLO 730-3 redditi 2019 prospetto di liquidazione relativo alla assistenza fiscale prestata

## MESSAGGI

### DICHIARANTE:

- In sede di dichiarazione è stato recuperato il Bonus Irpef non spettante erogato dal datore di lavoro per un importo pari a 269,00
- Non è stata effettuata la scelta per la destinazione del due per mille dell'IRPEF ai partiti politici
- Non e' stata effettuata la scelta per la destinazione dell'otto per mille dell'IRPEF
- Non e' stata effettuata la scelta per la destinazione del cinque per mille dell'IRPEF
- Per il calcolo della detrazione del 19% le spese sanitarie indicate nei righe E1 e/o E2 sono state ridotte di Euro 129,00 ai sensi di legge
- Presenza di piu' tipologie di reddito: e' stata riconosciuta la detrazione piu' favorevole per il contribuente tra quelle previste per i righe 25, 26 e 27

### CONIUGE:

- In sede di dichiarazione è stato confermato il Bonus Irpef erogato dal datore di lavoro
- Non è stata effettuata la scelta per la destinazione del due per mille dell'IRPEF ai partiti politici
- Non e' stata effettuata la scelta per la destinazione dell'otto per mille dell'IRPEF
- Non e' stata effettuata la scelta per la destinazione del cinque per mille dell'IRPEF
- Per il calcolo della detrazione del 19% le spese sanitarie indicate nei righe E1 e/o

FIRMA DEL DATORE DI LAVORO O RAPPRESENTANTE DELL'ENTE EROGANTE DEL RESPONSABILE DELL'ASSISTENZA FISCALE DEL CAF O DEL PROFESSIONISTA ABILITATO

FLORIO GIACOMO

## GUIDA ALLA LETTURA DEL PROSPETTO DI LIQUIDAZIONE

### DATI IDENTIFICATIVI

Sono riportati il codice fiscale, il cognome e il nome o la denominazione del sostituto d'imposta o del CAF o del professionista abilitato che ha prestato l'assistenza fiscale. Per il CAF viene anche riportato il numero di iscrizione al relativo Albo. Sono, inoltre, riportati il codice fiscale, il cognome e il nome del contribuente e, in caso di dichiarazione congiunta, del coniuge dichiarante, ai quali è stata prestata l'assistenza fiscale. L'impegno da parte del soggetto che ha prestato l'assistenza fiscale (CAF o professionista abilitato) ad informare il contribuente di eventuali comunicazioni dell'Agenzia delle entrate relative alla presente dichiarazione è attestato dalla barratura della relativa casella. Infine viene indicato se si tratta di un modello 730 Integrativo o rettificativo. Nel caso di 730 non precompilato, viene indicato se il sostituto, il CAF o il professionista abilitato non è stato delegato ad accedere alla dichiarazione precompilata.

### RIEPILOGO DEI REDDITI

Sono riportati per ciascun tipo di reddito gli importi determinati sulla base di quanto indicato nei corrispondenti quadri dal contribuente, che concorrono alla determinazione del reddito complessivo ai fini IRPEF. Inoltre viene riportato l'ammontare del reddito dei fabbricati locali con applicazione della cedolare secca, che quindi non concorre alla formazione del reddito complessivo. In caso di dichiarazione congiunta sono riportati anche gli importi dei redditi del coniuge dichiarante.

### CALCOLO DEL REDDITO IMPONIBILE E DELL'IMPOSTA LORDA

Sono riportati i dati per la determinazione del reddito imponibile e della relativa imposta dovuta. L'importo del reddito imponibile è ottenuto sottraendo dal reddito; la deduzione per l'abitazione principale che il soggetto che presta l'assistenza fiscale calcola sulla base dei dati indicati nel quadro B; gli oneri deducibili sulla base di quanto indicato nella SEZ. II del quadro E del Mod. 730. L'imposta lorda è calcolata sulla base delle aliquote corrispondenti agli scagioni di reddito.

### CALCOLO DETRAZIONI E CREDITI D'IMPOSTA

L'imposta netta è ottenuta sottraendo dall'imposta lorda:  
 • le detrazioni per carichi di famiglia (art. 12 del TUIR);  
 • le detrazioni per redditi di lavoro dipendente e assimilati, di pensione e altri redditi (art. 13 del TUIR);  
 • la detrazione per oneri determinata sulla base di quanto indicato nella SEZ. I, nella SEZ. III e nella SEZ. IV, V e VI del quadro E del Mod. 730;  
 • i crediti d'imposta: per il riacquisto della prima casa (rigo G1); per reintegro anticipazioni sui fondi pensione (rigo G3); per l'incremento dell'occupazione (rigo G7); per le mediazioni (rigo G8); per negoziazioni e arbitrato (rigo G11).

### CALCOLO DELL'IMPOSTA NETTA E DEL RIGO DIFFERENZA

Dall'importo dell'imposta netta vengono sottratti:  
 • i crediti d'imposta per gli immobili colpiti dal sisma verificatosi in Abruzzo (righi G5 e G6);  
 • i crediti d'imposta per i redditi prodotti all'estero determinato sulla base di quanto indicato nel quadro G, sezione III;  
 • per altri crediti d'imposta (rigo G2 e G15), per Art-bonus (rigo G9), per erogazioni scuola (rigo G10) e per videosorveglianza (rigo G12);  
 • le ritenute già effettuate dal sostituto d'imposta all'atto della corresponsione della retribuzione o della pensione e degli altri emolumenti;  
 • le ritenute relative ai redditi diversi da quelli di lavoro dipendente o di pensione, dichiarate nei quadri D e F del Mod. 730;  
 • l'esenzione risultante dalla precedente dichiarazione;  
 • gli accenti versati tramite il sostituto d'imposta ovvero direttamente dal contribuente;  
 • l'istituzione "bonus fiscale e straordinario" e "detrazioni e crediti già rimborsati dal sostituto";  
 • il bonus Irpef riconosciuto in dichiarazione.

### CALCOLO DELL'ADDITIONALE REGIONALE ALL'IRPEF E DELL'ADDITIONALE COMUNALE ALL'IRPEF

Il prospetto del reddito su cui sono dovute l'addizionale regionale e l'addizionale comunale all'IRPEF;  
 • l'importo dovuto dell'addizionale regionale all'IRPEF;  
 • l'addizionale regionale all'IRPEF risultante dalla certificazione;  
 • l'esenzione di addizionale regionale all'IRPEF risultante dalla precedente dichiarazione;  
 • l'importo dovuto dell'addizionale comunale all'IRPEF;  
 • l'addizionale comunale all'IRPEF risultante dalla certificazione;  
 • l'esenzione di addizionale comunale all'IRPEF risultante dalla precedente dichiarazione;  
 • l'importo dell'addizionale comunale all'IRPEF;  
 • l'accento per l'addizionale comunale all'IRPEF risultante dalla certificazione.

### CEDDLARE SECCA LOCAZIONI

Sono riportati l'ammontare della cedolare secca dovuta, la differenza tra la cedolare secca dovuta e ritenute effettuate dal sostituto, l'esenzione risultante dalla precedente dichiarazione e l'importo degli accenti della cedolare secca versati.

### LIQUIDAZIONE DELLE IMPOSTE DEL DICHIARANTE E DEL CONIUGE

È riportato il risultato contabile del calcolo dell'IRPEF e delle addizionali all'IRPEF che saranno trattenute ovvero rimborsate dal sostituto d'imposta. Nel caso di compilazione del quadro I, l'eventuale credito relativo a ciascuna imposta è ripartito tra l'ammontare che può essere utilizzato in compensazione con il mod. F24 per il versamento di altre imposte e l'ammontare che sarà rimborsato dal sostituto d'imposta. Sono indicati gli importi della prima e della seconda o unica rata di acconto IRPEF che saranno trattenute, alle scadenze dovute, dal sostituto d'imposta. È indicato l'eventuale acconto del 20 per cento sui redditi soggetti a tassazione separata della SEZ. II del quadro D. È indicato l'accento dell'addizionale comunale IRPEF che sarà trattenuto, alla scadenza dovuta, dal sostituto d'imposta. È indicato l'ammontare dell'imposta sostitutiva relativa ai compensi percepiti per premi di risultato e welfare aziendale. È riportato l'ammontare della cedolare secca sulle locazioni che sarà trattenuta o rimborsata dal sostituto d'imposta. Sono indicati gli importi della prima e della seconda o unica rata di acconto della cedolare secca che saranno trattenute, alle scadenze dovute, dal sostituto d'imposta.

### ALTRI DATI

Sono riportati i dati relativi all'ammontare residuo dei crediti d'imposta per le erogazioni culturali, per il riacquisto della prima casa, per l'incremento dell'occupazione, per gli immobili colpiti dal sisma in Abruzzo, per il reintegro delle anticipazioni sui fondi pensione, per le mediazioni, per le erogazioni scuola, per le negoziazioni, l'arbitrato o per la videosorveglianza, per le erogazioni liberali alle ONLUS, OV o AFS, per le erogazioni sportive e per la bonifica ambientale che il contribuente può utilizzare in compensazione ovvero riportare nella successiva dichiarazione dei redditi, nonché il residuo del rigo E36. È indicato l'ammontare complessivo delle spese sanitarie per le quali si è fruito della rateizzazione nella presente dichiarazione; tale importo dovrà essere riportato nella successiva dichiarazione dei redditi mod. 730 per fruire della seconda rata della detrazione spettante. È indicato il reddito di riferimento (somma di reddito complessivo e base imponibile della cedolare secca) per la determinazione delle detrazioni commisurate al reddito (es. detrazioni per carichi di famiglia e lavoro) e di altri benefici collegati al possesso di requisiti reddituali, quali ad esempio l'ISEE. Sono riportati i dati per la determinazione dell'acconto Irpef in presenza di situazioni particolari (ad esempio redditi di lavoro dipendente prodotti in zone di frontiera). In caso di modello 730 senza sostituto, nei righi da 141 a 143 sono indicati gli importi della prima rata dell'acconto Irpef, dell'addizionale comunale e della prima rata dell'acconto cedolare secca compensati internamente. Sono presenti i dati relativi al credito per imposte pagate all'estero con distinta indicazione dello Stato e dell'anno di produzione del reddito estero; tali informazioni dovranno essere indicate nelle successive dichiarazioni dei redditi qualora il contribuente intenda fruire del credito d'imposta per redditi prodotti all'estero. Sono indicati i redditi fondiari relativi a terreni non affittati e fabbricati non locali, nonché il reddito dell'abitazione principale e delle relative pertinenze soggette a IMU, non imponibili in quanto l'irpef e le relative addizionali sono sostituite dall'Imu. Tali informazioni possono assumere rilievo nell'ambito di prestazioni previdenziali e assistenziali. È indicato l'ammontare del residuo delle somme restituite al soggetto erogatore non dedotte nella presente dichiarazione che il contribuente può riportare nella successiva dichiarazione dei redditi ovvero chiedere a rimborso. Sono infine indicati i dati relativi al credito d'imposta per erogazioni culturali, per le erogazioni sportive e per la bonifica ambientale da indicare nella dichiarazione dei redditi dell'anno successivo.

### RISULTATO DELLA LIQUIDAZIONE

Nel prospetto viene indicato l'ammontare dell'importo che sarà trattenuto o rimborsato dal datore di lavoro o dall'ente pensionistico in busta paga. Nel caso di dichiarazione presentata in forma congiunta, nel prospetto è indicato un unico importo complessivo che tiene conto della liquidazione delle imposte di entrambi i coniugi. È inoltre indicato il numero delle rate richieste per i versamenti del saldo e degli eventuali accenti. Nel caso di 730 presentato in assenza di un sostituto d'imposta tenuto a effettuare il conguaglio, sono indicati gli importi che andranno versati con il modulo F24 o che saranno rimborsati dall'Agenzia delle entrate. Sono infine evidenziati gli importi da rimborsare a cura del datore di lavoro o dell'ente pensionistico nel caso di presentazione di un modello 730 Integrativo.

### DATI PER LA COMPILAZIONE DEL MODELLO F24

Nel caso di compilazione del quadro I, sono riportati i dati relativi agli importi a credito che devono essere utilizzati per la compilazione del mod. F24 ai fini del pagamento delle imposte non comprese nel modello 730. In particolare, per ogni credito sono riportati il codice tributo, l'anno di riferimento ed il relativo importo; per i crediti relativi alle addizionali regionali e comunali è inoltre riportato il codice regione/comune. Nel caso di 730 presentato in assenza di un sostituto d'imposta tenuto a effettuare il conguaglio, sono indicati gli importi dei crediti non superiori a euro 12 che possono essere utilizzati in compensazione con il mod. F24. Sono infine riportati i dati relativi agli importi a debito che devono essere versati con il mod. F24 nel caso di 730 presentato in assenza di un sostituto d'imposta. Per ogni imposta sono riportati il codice tributo, l'anno di riferimento ed il relativo importo; per i debiti relativi alle addizionali regionali e comunali è inoltre riportato il codice regione/comune.

CONTINUAZIONE MESSAGGI 730/3 REDDITI 2019

E2 sono state ridotte di Euro 129,00 ai sensi di legge

Firma del datore di lavoro o  
del rappresentante dell'ente erogante o  
del responsabile dell'assistenza fiscale  
del C.A.F o del professionista abilitato



AGENZIA DELLE ENTRATE  
 MOD. 730-2 PER IL C.A.F. O  
 PER IL PROFESSIONISTA ABILITATO  
 REDDITI 2019

RICEVUTA DELL'AVVENUTA CONSEGNA DELLA  
 DICHIARAZIONE MOD. 730 E DELLA BUSTA  
 CONTENENTE IL MOD 730-1

Modello 730 integrativo

pagina n.	di pagine
1	2

SI DICHIARA CHE

COGNOME <b>STABILE</b>	NOME <b>FRANCESCO</b>	CODICE FISCALE [REDACTED]
COGNOME [REDACTED]	NOME [REDACTED]	CODICE FISCALE [REDACTED]

HA/HANNO CONSEGNATO IN DATA 10/07/2020 LA DICHIARAZIONE  
 MOD. 730/2020 PER I REDDITI 2019, IL MOD. 730-1 PER LA SCELTA DELLA DESTINAZIONE DELL'OTTO, DEL  
 CINQUE E DEL DUE PER MILLE DELL'IRPEF. HA/HANNO INOLTRE ESIBITO I SOTTOELENCATI DOCUMENTI  
 RELATIVI AI DATI ESPOSTI NELLA DICHIARAZIONE. IL C.A.F. O IL PROFESSIONISTA ABILITATO, SULLA BASE  
 DEGLI ELEMENTI FORNITI E DEI DOCUMENTI ESIBITI, SI IMPEGNA AD ELABORARE LA DICHIARAZIONE E A  
 TRASMETTERLA IN VIA TELEMATICA ALL'AGENZIA DELLE ENTRATE, PREVIA VERIFICA, TRAMITE IL  
 RESPONSABILE DELL'ASSISTENZA FISCALE, DELLA CORRETTEZZA E LEGITTIMITA DEI DATI E DEI CALCOLI  
 ESPOSTI. IL CAF O IL PROFESSIONISTA ABILITATO INOLTRE, A SEGUITO DELLA RICHIESTA RISCONTRATA  
 NEL MODELLO 730,

SI IMPEGNA

NON SI IMPEGNA

AD INFORMARE DIRETTAMENTE IL CONTRIBUENTE DI EVENTUALI COMUNICAZIONI DELL'AGENZIA DELLE  
 ENTRATE RELATIVE ALLA PRESENTE DICHIARAZIONE.

TIPOLOGIA	ELENCO DEI DOCUMENTI ESIBITI	IMPORTO
-----------	------------------------------	---------

DOCUMENTI RELATIVI AL DICHIARANTE:

N. 2 CU lavoro dipendente/assimilato con ritenute IRPEF relativi a redditi per euro 25.160,00	3.468,00
N. 2 CU lavoro dipendente/assimilato con ritenute Add. Reg. per euro	112,00
N. 2 CU lavoro dip./assimilato con rit. Add. Com.-acconto 2019 per euro	13,00
N. 2 CU lavoro dip./assimilato con rit. acc. Add. Com.-saldo 2019 per euro	73,00
N. 2 CU lavoro dip./assimilato con rit. Add. Com.-acconto 2020 per euro	22,00
N. 1 documenti VISITA SPECIALISTICA	46,93
N. 2 documenti TICKET LAB. ANALISI-RX-RM-ECOGRAFIE	90,11
N. 2 documenti TICKET PER PRESTAZIONI	77,84
N. 14 scontrini fiscali per acquisto medicinali di cui al rigo E1 per euro	202,40
N. 1 ricevute premi pagati per assicurazioni caso morte/invalidita' perm. sup. 5% per euro	335,00
Documentazione attestante gli acconti Addizionale Comunale all'Irpef versati per euro	34,00

DOCUMENTI RELATIVI AL CONIUGE:

N. 1 CU lavoro dipendente/assimilato con ritenute IRPEF relativi a redditi per euro [REDACTED]	[REDACTED]
N. 1 CU lavoro dipendente/assimilato con ritenute Add. Reg. per euro	[REDACTED]
N. 1 CU lavoro dip./assimilato con rit. acc. Add. Com.-saldo 2019 per euro	[REDACTED]
N. 1 CU lavoro dip./assimilato con rit. Add. Com.-acconto 2020 per euro	[REDACTED]
N. 1 documenti VISITA SPECIALISTICA	[REDACTED]
N. 2 documenti TICKET PER PRESTAZIONI	[REDACTED]
N. 11 scontrini fiscali per acquisto medicinali di cui al rigo E1 per euro	[REDACTED]

FIRMA DELL'INCARICATO DEL C.A.F. O  
 DEL PROFESSIONISTA ABILITATO

FIRMA DEL CONTRIBUENTE

STABILE FRANCESCO

[Illegible text]

[Illegible text]

[Illegible text]

[Illegible text]





AGENZIA DELLE ENTRATE  
 MOD. 730-2 PER IL C.A.F. O  
 PER IL PROFESSIONISTA ABILITATO  
 REDDITI 2019

RICEVUTA DELL'AVVENUTA CONSEGNA DELLA  
 DICHIARAZIONE MOD. 730 E DELLA BUSTA  
 CONTENENTE IL MOD 730-1

Modello 730 integrativo

pagina n.	di pagine
2	2

SI DICHIARA CHE

COGNOME <b>STABILE</b>	NOME <b>FRANCESCO</b>	CODICE FISCALE [REDACTED]
COGNOME [REDACTED]	NOME [REDACTED]	CODICE FISCALE [REDACTED]

HA/HANNO CONSEGNATO IN DATA 10/07/2020 LA DICHIARAZIONE MOD. 730/2020 PER I REDDITI 2019, IL MOD. 730-1 PER LA SCELTA DELLA DESTINAZIONE DELL'OTTO, DEL CINQUE E DEL DUE PER MILLE DELL'IRPEF. HA/HANNO INOLTRE ESIBITO I SOTTOELENCATI DOCUMENTI RELATIVI AI DATI ESPOSTI NELLA DICHIARAZIONE. IL C.A.F. O IL PROFESSIONISTA ABILITATO, SULLA BASE DEGLI ELEMENTI FORNITI E DEI DOCUMENTI ESIBITI, SI IMPEGNA AD ELABORARE LA DICHIARAZIONE E A TRASMETTERLA IN VIA TELEMATICA ALL'AGENZIA DELLE ENTRATE, PREVIA VERIFICA, TRAMITE IL RESPONSABILE DELL'ASSISTENZA FISCALE, DELLA CORRETTEZZA E LEGITTIMITA DEI DATI E DEI CALCOLI ESPOSTI. IL CAF O IL PROFESSIONISTA ABILITATO INOLTRE, A SEGUITO DELLA RICHIESTA RISCOSTRATA NEL MODELLO 730,

SI IMPEGNA

NON SI IMPEGNA

AD INFORMARE DIRETTAMENTE IL CONTRIBUENTE DI EVENTUALI COMUNICAZIONI DELL'AGENZIA DELLE ENTRATE RELATIVE ALLA PRESENTE DICHIARAZIONE.

TIPOLOGIA	ELENCO DEI DOCUMENTI ESIBITI	IMPORTO
Documentazione attestante gli acconti Addizionale Comunale all'Irpef versati per euro		19,00

FIRMA DELL'INCARICATO DEL C.A.F. O  
 DEL PROFESSIONISTA ABILITATO

FIRMA DEL CONTRIBUENTE

[REDACTED]  
 STABILE FRANCESCO

[REDACTED]

[REDACTED]

[REDACTED]

[REDACTED]

[REDACTED]



**RICEVUTA DELL'AVVENUTA CONSEGNA DELLA DICHIARAZIONE  
MOD. 730 E DEL PROSPETTO MOD. 730/3**

Il sottoscritto STABILE FRANCESCO

C.F. [REDACTED]

dichiara di aver ricevuto in data odierna la copia del Mod. 730 ed il prospetto di liquidazione Mod.  
730/3 relativi alla dichiarazione dei redditi 2019

Data 10/07/2020

STABILE FRANCESCO

Firma del contribuente

**RISULTATO DELLA LIQUIDAZIONE**

Importo complessivamente trattenuto in busta paga \_\_\_\_\_

Importo rimborsato dal sostituto in busta paga \_\_\_\_\_

209,00

Importo complessivamente trattenuto in busta paga \_\_\_\_\_

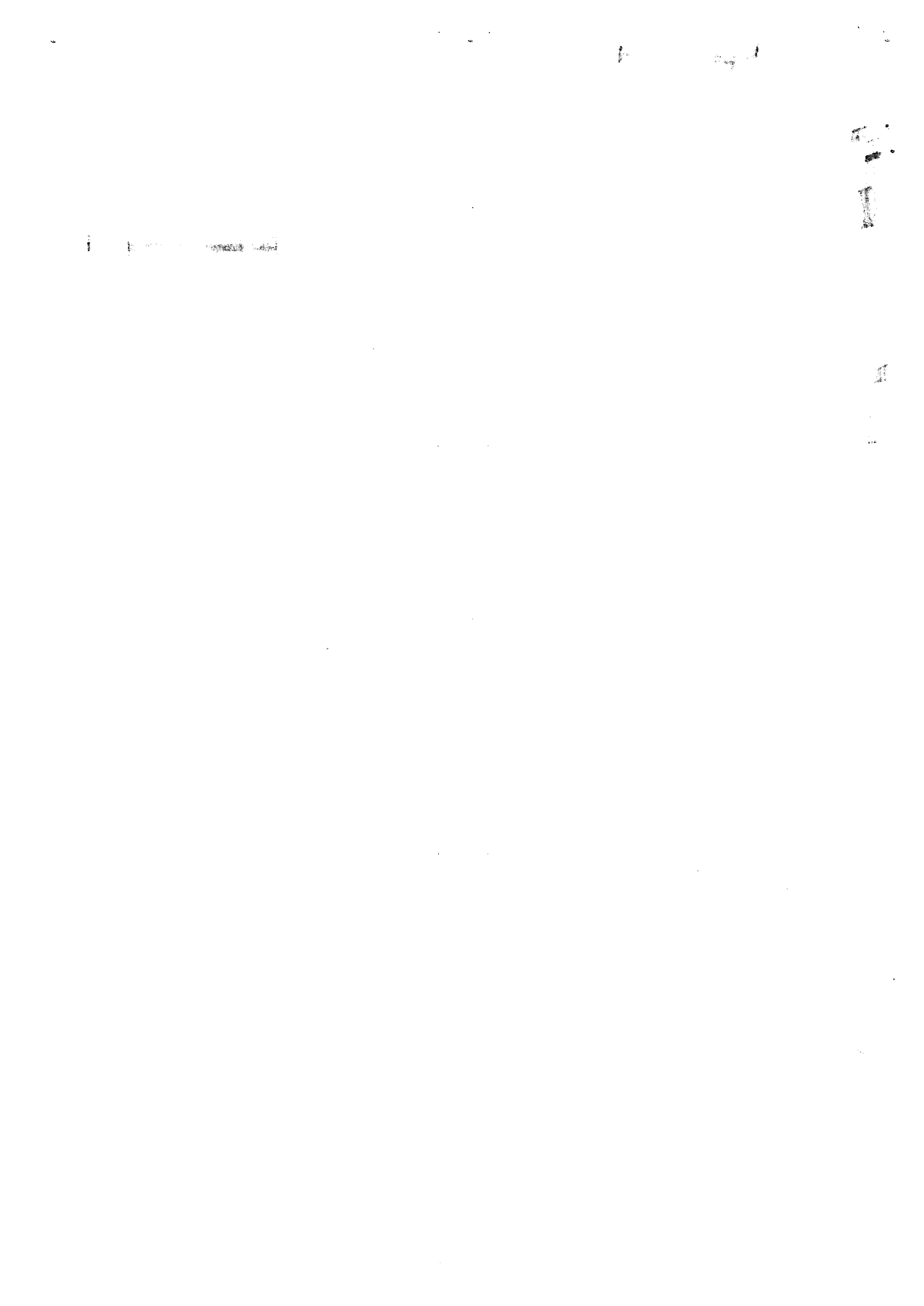

AGRICOLTURA

ESPERTI/SOCIO SOST.

ARTIGIANATO

PENSIONATI

COMMERCIO

PROFESSIONISTI

Firma per adesione

Cognome Nome

**STABILE FRANCESCO**

Nato a

**PALERMO**

Data di Nascita

[REDACTED]

Indirizzo

[REDACTED]

Cap/Città/Prov.

[REDACTED] **PALERMO PA**

Codice Fiscale

[REDACTED]

Firma

AGRICOLTURA

ESPERTI/SOCIO SOST.

ARTIGIANATO

PENSIONATI

COMMERCIO

PROFESSIONISTI

Firma per adesione

Cognome Nome

[REDACTED]

Nato a

[REDACTED]

Data di Nascita

[REDACTED]

Indirizzo

[REDACTED]

Cap/Città/Prov.

**90135 PALERMO PA**

Codice Fiscale

[REDACTED]

Firma

1947  
1948  
1949  
1950  
1951

1952  
1953  
1954  
1955  
1956



# 730

## MODELLO 730-3 redditi 2019 prospetto di liquidazione relativo all'assistenza fiscale prestata

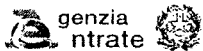
Modello N. 1 730 rettificativo 730 integrativo Impegno ad informare il contribuente di eventuali comunicazioni dell'Agenzia delle Entrate relative alla presente dichiarazione Comunicazione dati rettificati CAF o professionista Sostituto, CAF o professionista non delegato

	CODICE FISCALE	COGNOME E NOME O DENOMINAZIONE	N. ISCRIZIONE ALBO DEI CAF
SOSTITUTO D'IMPOSTA O C.A.F. O PROFESSIONISTA ABILITATO	[REDACTED]	CENTRO ASSISTENZIALE IMPOSTA SRL	[REDACTED]
RESPONSABILE ASSISTENZA FISCALE	[REDACTED]	[REDACTED]	
DICHIARANTE	[REDACTED]	STABILE FRANCESCO	
CONIUGE DICHIARANTE	[REDACTED]	[REDACTED]	

RIEPILOGO DEI REDDITI		DICHIARANTE	CONIUGE
1	REDDITI DOMINICALI	,00	,00
2	REDDITI AGRARI	,00	,00
3	REDDITI DEI FABBRICATI	,00	,00
4	REDDITI DI LAVORO DIPENDENTE E ASSIMILATI	25.160,00	[REDACTED]
5	ALTRI REDDITI	,00	,00
6	IMPONIBILE CEDOLARE SECCA	,00	,00
7	Reddito abitazione principale e pertinenze (non soggette a IMU)	,00	,00
CALCOLO DEL REDDITO IMPONIBILE E DELL'IMPOSTA LORDA		DICHIARANTE	CONIUGE
11	REDDITO COMPLESSIVO	25.160,00	[REDACTED]
12	Deduzione abitazione principale e pertinenze (non soggette a IMU)	,00	,00
13	ONERI DEDUCIBILI	,00	,00
14	REDDITO IMPONIBILE	25.160,00	[REDACTED]
15	Compensi per attività sportive dilettantistiche con ritenuta a titolo d'imposta	,00	,00
16	IMPOSTA LORDA	6.193,00	[REDACTED]
CALCOLO DETRAZIONI E CREDITI D'IMPOSTA		DICHIARANTE	CONIUGE
21	Detrazione per coniuge a carico	,00	,00
22	Detrazione per figli a carico	2.276,00	,00
23	Ulteriore detrazione per figli a carico	,00	,00
24	Detrazione per altri familiari a carico	,00	,00
25	Detrazione per redditi di lavoro dipendente	1.106,00	[REDACTED]
26	Detrazione per redditi di pensione	,00	,00
27	Detrazione per redditi assimilati a quelli di lavoro dipendente e altri redditi	,00	,00
28	Detrazione oneri ed erogazioni liberali	118,00	[REDACTED]
29	Detrazione spese per interventi di recupero del patrimonio edilizio e per misure antisismiche	,00	,00
30	Detrazione spese arredo immobili ristrutturati	,00	,00
31	Detrazioni spese per interventi di risparmio energetico	,00	,00
32	Detrazione spese arredo immobili giovani coppie	,00	,00
33	Detrazione IVA per acquisto abitazione classe energetica A o B	,00	,00
37	Detrazioni inquilini con contratto di locazione e affitto terreni agricoli ai giovani	,00	,00
38	Altre detrazioni d'imposta	,00	,00
39	Detrazione per comparto sicurezza e difesa	,00	,00
40	Detrazione per pace contributiva e colonnine di ricarica	,00	,00
41	Credito d'imposta per il riacquisto della prima casa	,00	,00
42	Credito d'imposta per l'incremento dell'occupazione	,00	,00
43	Credito d'imposta reintegro anticipazioni fondi pensione	,00	,00
44	Credito d'imposta per mediazioni	,00	,00
45	Credito d'imposta per negoziazione e arbitrato	,00	,00
48	TOTALE DETRAZIONI E CREDITI D'IMPOSTA	3.500,00	[REDACTED]

CALCOLO DELL'IMPOSTA NETTA E DEL RIGO DIFFERENZA		DICHIARANTE	CONIUGE
50	IMPOSTA NETTA	2.693,00	
51	Credito d'imposta per altri immobili - Sisma Abruzzo	,00	,00
52	Credito d'imposta per l'abitazione principale - Sisma Abruzzo	,00	,00
53	Credito d'imposta per imposte pagate all'estero	,00	,00
54	Credito d'imposta per erogazioni cultura	,00	,00
55	Credito d'imposta per erogazioni scuola	,00	,00
56	Credito d'imposta per videosorveglianza	,00	,00
57	Altri crediti d'imposta	,00	,00
58	Crediti residui per detrazioni incapienti	,00	,00
59	RITENUTE	3.468,00	
60	DIFFERENZA	-775,00	,00
ECCEDENZA, ACCONTI E ALTRE RETTIFICHE		DICHIARANTE	CONIUGE
61	ECCEDENZA DELL'IRPEF RISULTANTE DALLE PRECEDENTI DICHIARAZIONI	,00	,00
62	ACCONTI VERSATI	,00	,00
63	Restituzione bonus fiscale e straordinario	,00	,00
64	Detrazioni e crediti già rimborsati dal sostituto	,00	,00
66	Bonus IRPEF spettante	691,00	,00
67	Bonus IRPEF riconosciuto in dichiarazione	,00	,00
68	Restituzione Bonus IRPEF non spettante	269,00	,00
CALCOLO DELLE ADDIZIONALI REGIONALE E COMUNALE ALL'IRPEF		DICHIARANTE	CONIUGE
71	REDDITO IMPONIBILE	25.160,00	
72	ADDIZIONALE REGIONALE ALL'IRPEF DOVUTA	309,00	
73	ADDIZIONALE REGIONALE ALL'IRPEF RISULTANTE DALLA CERTIFICAZIONE	112,00	
74	ECCEDENZA ADDIZIONALE REGIONALE ALL'IRPEF PRECEDENTE DICHIARAZIONE	,00	,00
75	ADDIZIONALE COMUNALE ALL'IRPEF DOVUTA	201,00	
76	ADDIZIONALE COMUNALE ALL'IRPEF RISULTANTE DALLA CERTIFICAZIONE E/O VERSATA	120,00	
77	ECCEDENZA ADDIZIONALE COMUNALE ALL'IRPEF PRECEDENTE DICHIARAZIONE	,00	,00
78	ACCONTO ADDIZIONALE COMUNALE ALL'IRPEF 2020	60,00	
79	ACCONTO ADDIZIONALE COMUNALE ALL'IRPEF 2020 RISULTANTE DALLA CERTIFICAZIONE	22,00	
CEDOLARE SECCA LOCAZIONI		DICHIARANTE	CONIUGE
80	CEDOLARE SECCA DOVUTA	,00	,00
81	DIFFERENZA	,00	,00
82	ECCEDENZA CEDOLARE SECCA RISULTANTE DALLA PRECEDENTE DICHIARAZIONE	,00	,00
83	ACCONTI CEDOLARE SECCA VERSATI PER IL 2019	,00	,00

LIQUIDAZIONE DELLE IMPOSTE DEL DICHIARANTE		Codice Regione/ Comune	CREDITI				DEBITI	
			importi non rimborsabili	Credito	di cui da utilizzare in compensazione con F24	di cui da rimborsare	Importi da non versare	Importi da trattenerne/versare
91	IRPEF		2	3	4	5	6	7
			,00	506,00	,00	506,00	,00	,00
92	ADDIZIONALE REGIONALE IRPEF	1	16	,00	,00	,00	,00	197,00
93	ADDIZIONALE COMUNALE IRPEF	G273	,00	,00	,00	,00	,00	81,00
94	PRIMA RATA ACCONTO IRPEF 2020							,00
95	SECONDA O UNICA RATA ACCONTO IRPEF 2020							,00
96	ACCONTO 20% REDDITI TASSAZIONE SEPARATA						,00	,00
97	ACCONTO ADDIZIONALE COMUNALE 2020	G273						38,00
98	IMPOSTA SOSTITUTIVA PREMI DI RISULTATO E WELFARE AZIENDALE						,00	,00
99	CEDOLARE SECCA LOCAZIONI		,00	,00	,00	,00	,00	,00
100	PRIMA RATA ACCONTO CEDOLARE SECCA 2020							,00
101	SECONDA O UNICA RATA ACCONTO CEDOLARE SECCA 2020							,00

LIQUIDAZIONE DELLE IMPOSTE DEL CONIUGE		Codice Regione/ Comune	CREDITI				DEBITI	
			importi non rimborsabili	Credito	di cui da utilizzare in compensazione con F24	di cui da rimborsare	Importi da non versare	Importi da trattenerne/versare
111	IRPEF		2	3	4	5	6	7
			,00	,00	,00	,00	,00	,00
112	ADDIZIONALE REGIONALE IRPEF	1	,00	,00	,00	,00	,00	,00
113	ADDIZIONALE COMUNALE IRPEF	G273	,00	19,00	,00	19,00	,00	,00
114	PRIMA RATA ACCONTO IRPEF 2020							,00
115	SECONDA O UNICA RATA ACCONTO IRPEF 2020							,00
116	ACCONTO 20% REDDITI TASSAZIONE SEPARATA						,00	,00
117	ACCONTO ADDIZIONALE COMUNALE 2020							,00
118	IMPOSTA SOSTITUTIVA PREMI DI RISULTATO E WELFARE AZIENDALE						,00	,00
119	CEDOLARE SECCA LOCAZIONI		,00	,00	,00	,00	,00	,00
120	PRIMA RATA ACCONTO CEDOLARE SECCA 2020							,00
121	SECONDA O UNICA RATA ACCONTO CEDOLARE SECCA 2020							,00





ALTRI DATI		DICHIARANTE		CONIUGE				
130	Residuo credito d'imposta per erogazione cultura		.00		.00			
131	Residuo credito d'imposta per il riacquisto della prima casa da utilizzare in compensazione		.00		.00			
132	Residuo credito d'imposta per l'incremento dell'occupazione da utilizzare in compensazione		.00		.00			
133	Residuo credito d'imposta per l'abitazione principale - Sisma Abruzzo		.00		.00			
134	Residuo credito d'imposta reintegro anticipazioni fondi pensione		.00		.00			
135	Residuo credito d'imposta per mediazioni		.00		.00			
136	Totale spese sanitarie rateizzate nella presente dichiarazione (righe E1, E2 e E3)		.00		.00			
137	Reddito di riferimento per agevolazioni fiscali (con imponibile cedolare secca locazioni)		25.160		.00			
138	ACCONTO IRPEF 2020 CASI PARTICOLARI	Reddito complessivo	.00		.00			
139		Importo su cui calcolare l'acconto	.00		.00			
141	ACCONTI 2020 COMPENSATI INTERAMENTE NEL MOD. 730/2020	Prima rata acconto IRPEF	.00		.00			
142		Acconto aggiuntivo comunale	.00		.00			
143		Prima rata acconto cedolare secca	.00		.00			
145	Crediti per imposte pagate all'estero	DICHIARANTE	1	2	3	4	5	6
146		CONIUGE DICHIARANTE						
147	Redditi fondiari non imponibili		.00		.00			
148	Reddito abitazione principale e pertinenze (soggette a IMU)		.00		.00			
149	Residuo deduzione somme restituite		.00		.00			
150	Residuo erogazioni scuola		.00		.00			
151	Residuo credito d'imposta per negoziazione e arbitrato		.00		.00			
152	Residuo credito d'imposta per videosorveglianza		.00		.00			
153	Residuo erogazioni liberali ONLUS, OV e APS	DICHIARANTE	Residuo 2018	1	.00	Residuo 2019	2	.00
		CONIUGE DICHIARANTE	Residuo 2018		.00	Residuo 2019		.00
154	Residuo credito d'imposta per erogazioni sportive		.00		.00			
155	Residuo credito d'imposta per bonifica ambientale		.00		.00			
158	Credito d'imposta per erogazioni sportive	DICHIARANTE	Rata 2019	1	.00			
		CONIUGE DICHIARANTE	Rata 2019		.00			
159	Credito d'imposta per bonifica ambientale	DICHIARANTE	Rata 2019		.00			
		CONIUGE DICHIARANTE	Rata 2019		.00			
160	Credito d'imposta per erogazione cultura	DICHIARANTE	Rata 2018		.00	Rata 2019	2	.00
		CONIUGE DICHIARANTE	Rata 2018		.00	Rata 2019		.00

## RISULTATO DELLA LIQUIDAZIONE

MOD 730 ORDINARIO - IMPORTI DA TRATTENERE O DA RIMBORSARE				
RICHIESTA DI RATEIZZAZIONE DEI VERSAMENTI DI SALDO E DEGLI EVENTUALI ACCONTI IN		RATE	SALDO E PRIMO ACCONTO	SECONDO O UNICO ACCONTO
161	IMPORTO CHE SARA' TRATTENUTO DAL DATORE DI LAVORO O DALL'ENTE PENSIONISTICO IN BUSTA PAGA Saldo e primo acconto nel mese di luglio (agosto/settembre per i pensionati). Secondo o unico acconto nel mese di novembre Nel caso di richiesta di rateizzazione il saldo ed il primo acconto saranno ripartiti in base al numero di rate richiesto		.00	.00
162	IMPORTO DA VERSARE CON IL MOD. F24 (dipendenti senza sostituto). Saldo e primo acconto nel mese di giugno. Secondo o unico acconto nel mese di novembre. Per il dettaglio delle imposte da versare vedere i righe da 231 a 245		.00	.00
				CREDITO
163	IMPORTO CHE SARA' RIMBORSATO DAL DATORE DI LAVORO O DALL'ENTE PENSIONISTICO IN BUSTA PAGA Nel mese di luglio (agosto/settembre per i pensionati)			209.00
164	IMPORTO CHE SARA' RIMBORSATO DALL'AGENZIA DELLE ENTRATE (dipendenti senza sostituto)			.00

MOD 730 INTEGRATIVO - IMPORTI DA RIMBORSARE					
	IRPEF	IRPEF DICHIARANTE	IRPEF CONIUGE	RIMBORSO CONIUGE	TOTALE
171	IRPEF	.00		.00	.00
172	ADDIZIONALE REGIONALE IRPEF	.00		.00	.00
173	ADDIZIONALE COMUNALE IRPEF	.00		.00	.00
174	ACCONTO 20% REDDITI TASSAZIONE SEPARATA	.00		.00	.00
175	IMPOSTA SOSTITUTIVA PREMI DI RISULTATO	.00		.00	.00
176	CEDOLARE SECCA LOCAZIONI	.00		.00	.00
178	IMPORTO CHE SARA' RIMBORSATO DAL DATORE DI LAVORO O DALL'ENTE PENSIONISTICO IN BUSTA PAGA				.00
179	IMPORTO CHE SARA' RIMBORSATO DALL'AGENZIA DELLE ENTRATE (dipendenti senza sostituto)				.00



## DATI PER LA COMPILAZIONE DEL MODELLO F24

CREDITI DA UTILIZZARE IN COMPENSAZIONE MOD F24		1 CODICE TRIBUTO	2 ANNO DI RIFERIMENTO	3 CODICE REGIONE/COMUNE	4 CREDITO (DA QUADRO I)	5 DIPENDENTI SENZA SOSTITUTO (prestito non superiore a 12 euro)
191	IRPEF	4001	2019		.00	.00
192	ADDIZIONALE REGIONALE IRPEF	3801	2019		.00	.00
193	ADDIZIONALE COMUNALE IRPEF	3844	2019		.00	.00
194	CEDOLARE SECCA LOCAZIONI	1842	2019		.00	.00
195	SOLO MOD. 730	ACCONTO 20% TASSAZIONE SEPARATA	4200	2019		.00
196	INTEGRATIVO	IMPOSTA SOSTITUTIVA PREMI DI RISULTATO	1816	2019		.00
198	TOTALE				.00	.00
CREDITI DA UTILIZZARE IN COMPENSAZIONE MOD F24		1 CODICE TRIBUTO	2 ANNO DI RIFERIMENTO	3 CODICE REGIONE/COMUNE	4 CREDITO (DA QUADRO I)	5 DIPENDENTI SENZA SOSTITUTO (prestito non superiore a 12 euro)
211	IRPEF	4001	2019		.00	.00
212	ADDIZIONALE REGIONALE IRPEF	3801	2019		.00	.00
213	ADDIZIONALE COMUNALE IRPEF	3844	2019		.00	.00
214	CEDOLARE SECCA LOCAZIONI	1842	2019		.00	.00
215	SOLO MOD. 730	ACCONTO 20% TASSAZIONE SEPARATA	4200	2019		.00
216	INTEGRATIVO	IMPOSTA SOSTITUTIVA PREMI DI RISULTATO	1816	2019		.00
218	TOTALE				.00	.00

IMPORTI DA VERSARE MOD F24 (730 DIPENDENTI SENZA SOSTITUTO)						
IMPORTI DA VERSARE - GIUGNO		1 CODICE TRIBUTO	2 ANNO DI RIFERIMENTO	3 CODICE REGIONE/COMUNE	4 IMPORTO DA VERSARE	
231	IRPEF	4001	2019		.00	
232	ADDIZIONALE REGIONALE IRPEF	3801	2019		.00	
233	ADDIZIONALE COMUNALE IRPEF	3844	2019		.00	
234	PRIMA RATA ACCONTO IRPEF 2020	4033	2020		.00	
235	ACCONTO 20% TASSAZIONE SEPARATA	4200	2019		.00	
236	ACCONTO ADDIZIONALE COMUNALE 2020	3843	2020		.00	
237	IMPOSTA SOSTITUTIVA PREMI DI RISULTATO	1816	2019		.00	
238	CEDOLARE SECCA LOCAZIONI	1842	2019		.00	
239	PRIMA RATA ACCONTO CEDOLARE SECCA 2020	1840	2020		.00	
241	Importi relativi al coniuge con domicilio diverso dal dichiarante	ADDIZIONALE REGIONALE IRPEF	3801	2019	.00	
242		ADDIZIONALE COMUNALE IRPEF	3844	2019	.00	
243		ACCONTO ADDIZIONALE COMUNALE 2020	3843	2020	.00	
IMPORTI DA VERSARE - NOVEMBRE						
244	SECONDA O UNICA RATA ACCONTO IRPEF 2020	4034	2020		.00	
245	SECONDA O UNICA RATA ACCONTO CEDOLARE SECCA 2020	1841	2020		.00	

MESSAGGI  
SEGUE

FIRMA DEL DATORE DI LAVORO O DEL RAPPRESENTANTE DELL'ENTE EROGANTE O DEL RESPONSABILE DELL'ASSISTENZA FISCALE DEL C.A.F. O DEL PROFESSIONISTA ABILITATO

[Redacted Signature Area]