

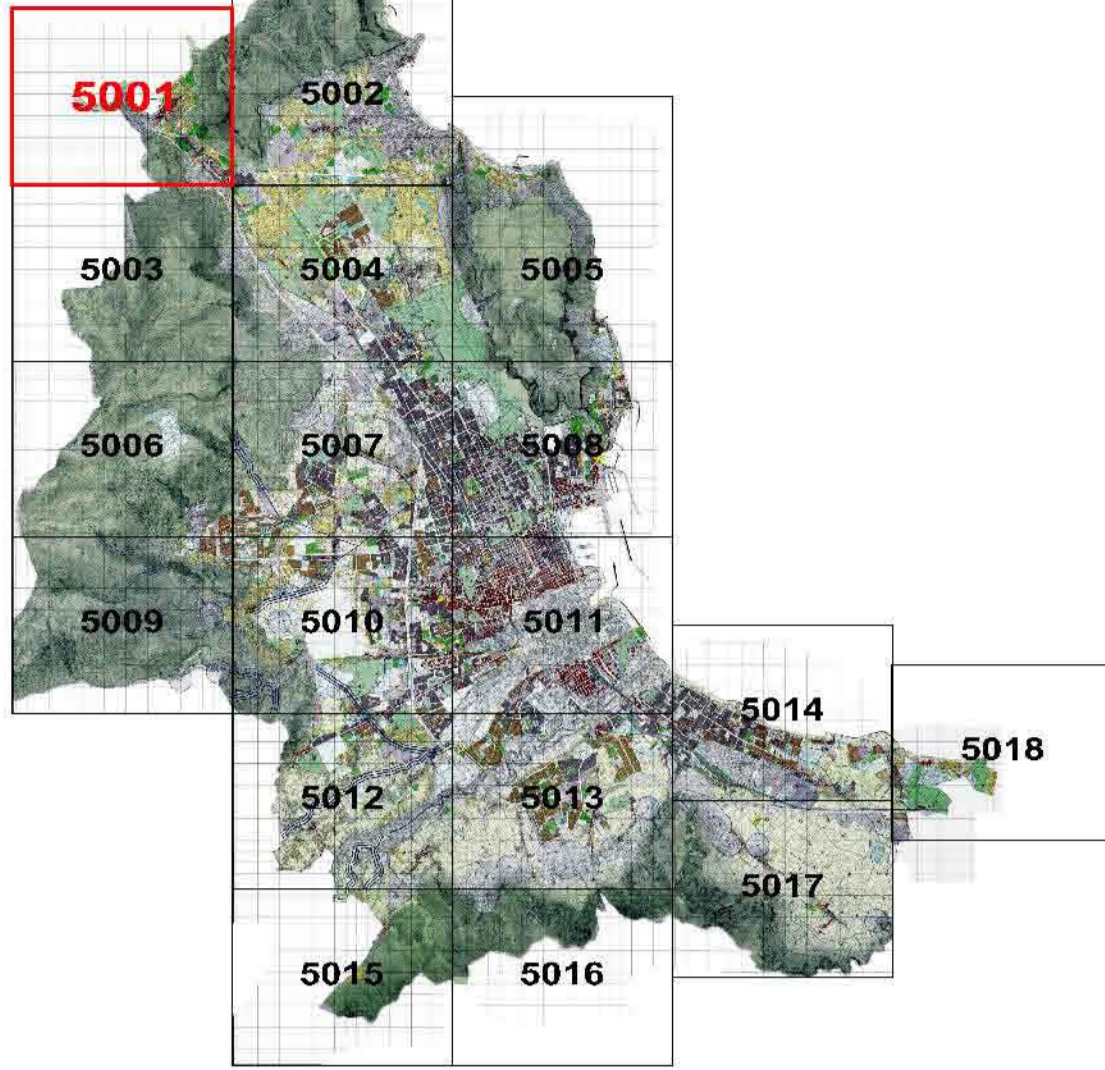

# CITTA' DI PALERMO

## VARIANTE GENERALE AL P.R.G.

Approvata con D. Cir. 558 e 1245/DRU/82 dell'Assessorato Territorio ed Ambiente della Regione Siciliana  
**Tav. P2a - 5001**  
Zonizzazione e vincoli sul territorio  
Palermo - Luglio 2003  
Presse Datto Delibera 7 / 2004



Progettazione: Ufficio del Piano - Dattura di G.M. 423 del 15/03/1994 e successive integrazioni  
Assessore all'Urbanistica - Arch. Mario MILONE

Il Dirigente del Servizio di Formazione strumenti urbanistici - Arch. Vincenzo POLIZZI

Il Capo Settore Urbanistica - Arch. Federico LAZZARO

### LEGENDA

#### ZONIZZAZIONE

- Zona "A"**
  - A1 Manufatti storici e relative pertinenze e beni di rilevante pregio storico ed ambientale.
  - A2 Invasi urbani storici.
- Zona "B"**
  - B0a Aree urbane che (sorgono e) proseguono l'impianto urbanistico delle zone A2 facenti parte del centro urbano di Palermo.
  - B0b Aree urbane che ripropongono e proseguono l'impianto urbanistico delle zone A2 facenti parte delle boghe.
  - B1 Aree urbane caratterizzate da edilizia residenziale a bassa densità con tipologia a casa unifamiliare.
  - B2 Aree urbane caratterizzate da edilizia residenziale con densità pari o inferiore a Anicini.
  - B3 Aree urbane caratterizzate da edilizia residenziale con densità superiore a 4/mq.
  - B4a Parti di territorio urbanizzate sulla base di piani di edilizia economica e popolare o sovvenzionata realizzate fino agli anni '50.
  - B4b Parti di territorio urbanizzate sulla base di piani di edilizia economica e popolare o sovvenzionata realizzate dopo gli anni '50.
  - B5 Parti di territorio agricolo che hanno subito massiccia edificazione.
- Zona "C"**
  - Ca Aree di nuove edificazioni.
  - Cb Aree di nuove edificazioni che discendono dal cedimento delle B1.
- Zona "D"**
  - D1 Aree di insediamenti produttivi esistenti.

- Zona "E"**
  - E1 Parti di territorio prevalentemente patrimoniali caratterizzate da colture agricole.
  - E2 Parti di territorio prevalentemente collinari caratterizzate da vegetazione di tipo spontaneo.
- Zona "F"**
  - F1 Istituti di istruzione secondaria superiore e medicina di base.
  - F2 Ospedali, luoghi di cura, presidi sanitari e attrezzature sportive.
  - F3 Parchi urbani e territoriali.
  - F4 Mercati generali.
  - F5 Mercati generali.
  - F6 Mercati generali.
  - F7 Servizi giudiziari e penitenziari.
  - F8 Civiltà.
  - F9 Area espositiva.
  - F10 Caserme e aree militari.
  - F11 Università.
  - F12 Attrezzature museali, culturali ed espos.
  - F13 Impianti tecnologici.
  - F14 Attrezzature assistenziali.
  - F15 Uffici e sedi direzionali sovcomunali.
  - F16 Aree ferroviarie o portuali.
  - F17 Aeroporto.
  - F18 Scalette R.S.U. e speciali.
  - F19 Luna park.
  - F20 Aree cinema.
  - F21 Scalette R.S.U.
  - F22 Deposito transmano.
  - F23 Laboratorio di astrofisica spaziale.
  - F24 Istituto Universitario Zootecnico.

- Area ed immobili soggetti a tutela ambientale**
- Verde Pubblico**
- Verde Storico**
- FC** Fascia costiera

- Parchi Urbani**
- Istruzione**
  - S1 Asilo Nido
  - S2 Scuole dell'obbligo
- Attrezzature di interesse comune**
  - IC1 Chiese e Centri Religiosi
  - IC2 Edifici per il tempo libero
  - IC3 Edifici per la pubblica amministrazione
  - IC4 Centri culturali
  - IC5 Centri sociali e sanitari, presidi sanitari e medicina di base
  - IC6 Conventuali
  - IC7 Uffici P.T., Caserme,...
  - IC8 Teatri
  - IC9 Case di riposo
  - IC10 Biblioteche
  - IC11 Centri di formazione
  - IC12 Scalette comunali
  - IC13 Attrezzature per l'igiene ambientale
  - IC14 Casale municipale

- Verde Pubblico**
  - V1 Campi gioco bimbi
  - V2 Campi sportivi
  - V3 Spazi pubblici a verde
  - V4 Aree attrezzate a parco
  - V5 Impianti sportivi
- Parcheggi**
  - P Parcheggi
  - P- Parcheggi sotterranei
  - P- Parcheggi multipiano
- Viabilità di P.R.G.**

- Metropolitana**
- Plata ciclabile - ex tratto ferroviario Palermo-Messina**
- Manufatti da demolire**
- Centri di Municipalità**
- Centri Municipali**
- Area soggetta a pianificazione partecipativa**
- Proseguimenti esecutive - Piani particolareggiati Zona "A"**
- Proseguimenti esecutive Zona "D"**
- Ambiti in zone E1, E2 e B5 da sottoporre a pianificazione particolareggiata**
- Perimetro dell'area da sottoporre a pianificazione particolareggiata in località Mesolite**
- Perimetro del Piano Regolatore del Porto**
- Piani di Lottizzazione approvati**
- Simboli funzionali**
- Centro della Municipalità**
- Attività ricettive e complementari di turismo**
- Campo nomadi**
- Attività ricettive e complementari di turismo**
- Impianto Distributore Carburanti**
- Confine di Circostrizione**

### REGIME VINCOLISTICO

- Riserva naturalistica orientata**
  - Zona A - Riserva
  - Zona B - Preserva
  - Zona D1 - Preserva
- Vincoli di tutela e salvaguardia e fasce di rispetto**
  - Area boschive naturali (studio agricolo forestale adeguato alle LL.RR. n. 1636 - 1399-86/01 e D.P. 28/95/00)
  - Area boschive artificiali (studio agricolo forestale adeguato alle LL.RR. n. 1636 - 1399-86/01 e D.P. 28/95/00)
  - Fascia di rispetto delle aree boschive naturali (studio agricolo forestale adeguato alle LL.RR. n. 1636 - 1399 - 86/01 e D.P. 28/95/00)
  - Fascia di rispetto delle aree boschive artificiali (studio agricolo forestale adeguato alle LL.RR. n. 1636 - 1399 - 86/01 e D.P. 28/95/00)
  - Vincolo idrogeologico R.D.L. n. 3267 del 30/12/23
  - Vincolo di inaccessibilità nella fascia del 100m dalla battaglia L.R. n. 1091 art. 5 comma 3
  - Vincolo paesaggistico - Decreto Legge n° 488/99 art. 145 - ex legge 431/85
  - Vincolo paesaggistico - D.L. 490/99, art. 139 - ex legge 1487/39
  - Fascia di rispetto dal depuratore - L.R. 27 del 15/05/96 art. 46
  - Fascia di rispetto cimberiale - L. 863 del 17/05/57 art. 1
  - Vincolo aeroportuale (legge n. 58 del 04/02/83 art. 714 e 715 bis)
  - Demanio universale di Monte Pellegrino (Dai Civili (nota RAL n. 1056 del 20/8/86))
- Area archeologica ed immobili di interesse storico - monumentale, vincolati ai sensi dell'ex Legge n. 1088/39**
- Area di interesse archeologico, ex Legge n. 1088/39 integrata con nota Soprintendenza BB CC AA n. 1732 del 06/04/02**
- Regie Tracce di cui alla nota dell'Ufficio Speciale per le Tracce prot. n. 1473 del 28/03/02**
- Siti di importanza Comunitaria di cui alla nota dell'Assessorato Territorio Ambientale n. 75 del 16/05/02**
- Siti Fossiliferi di interesse speleologico o paleontologico (L.R. n. 77/88) di cui alla nota della Soprintendenza BB CC AA n. 4346 del 22/05/02**
- Siti**
- Grotte**
- Fascia di rispetto della ferrovia - D.P. n. 753 del 11/07/89**
- Fascia di rispetto dalle sedi stradali, secondo il nuovo codice della strada**
- Fascia di rispetto dalle sedi stradali, secondo il nuovo codice della strada**
- Perimetro cave attive di coltivazione e fasce di rispetto**
- Vincoli di pericolosità di cui al D.A.R.T.A. 4 Luglio 2005 "Piano per il rischio idrogeologico straordinario"**
- Vincoli di pericolosità di cui al D.A.R.T.A. 4 Luglio 2005 "Piano per il rischio idrogeologico straordinario"**
- Rischio idraulico molto elevato**
- Coni d'acqua**
- Fascia di rispetto a 50 metri dall'arrivo**
- Coni d'acqua interrati**
- Area caratterizzate da cave storiche "a fossi" collinari e dissestamenti del suolo sprofondamenti, crolli per la presenza di cavità sotterranee antropiche"**
- Area interessate da inondazioni e allagamenti"**
- Area con presenza di fide acquife superficiali o a piccola profondità**
- Area con ristagni d'acqua e allagamenti per substrato argilloso, zone depresse"**
- Area caratterizzate dalla presenza di "danni"**
- Foglie e Sovversocorimmi**
- Fasce di rispetto 20m**
- Area in cui le successive fasi attuative, regolate da piani attuativi sono subordinate a specifici studi di carattere geomorfologico, geologico e idrogeologico.**

