

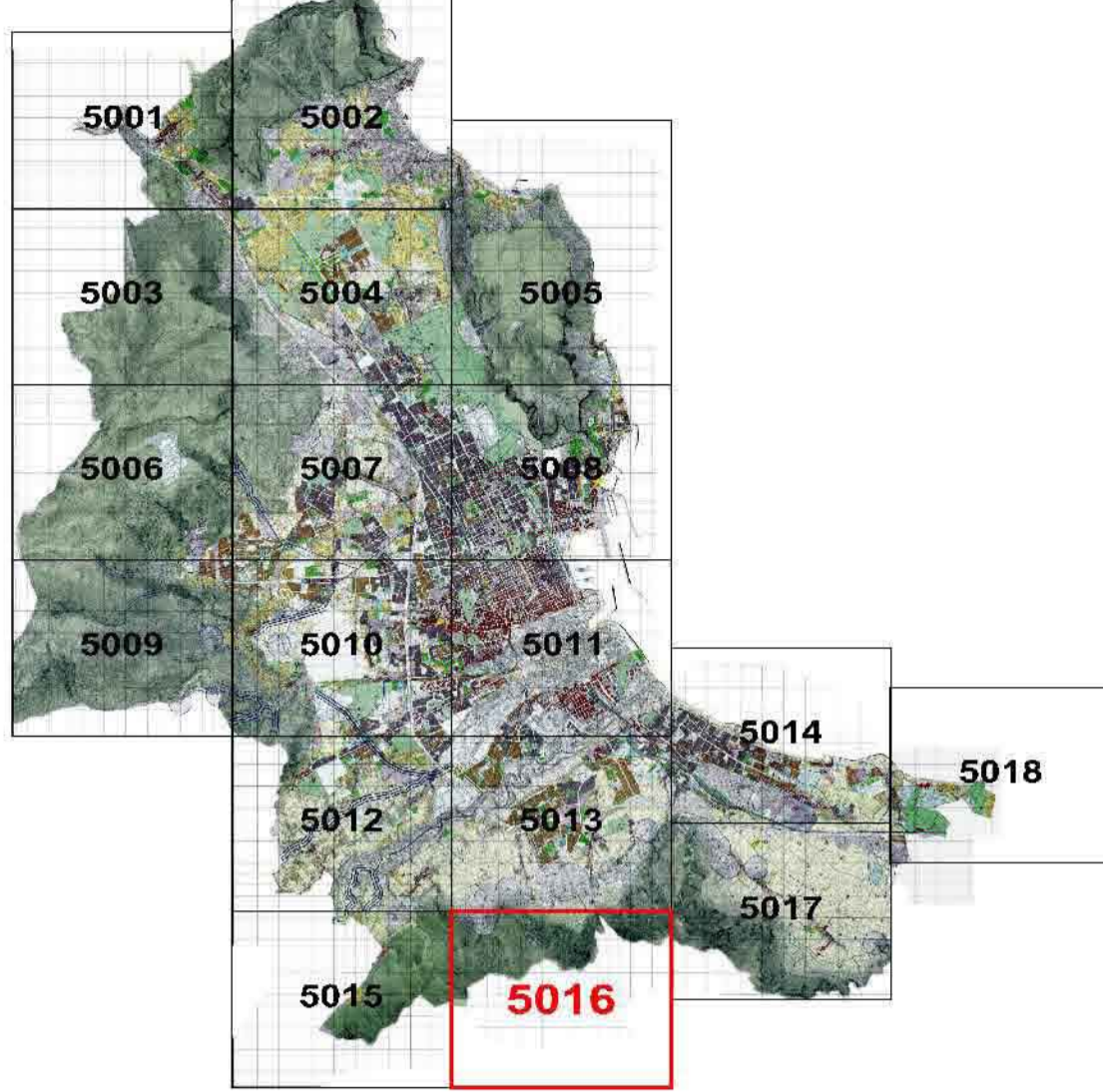

# CITTA' DI PALERMO

## VARIANTE GENERALE AL P.R.G.

Approvato con D.Cr. 528 e 124/DUR/02 dell'Assessorato Territorio ed Ambiente della Regione Siciliana  
**Tav. P2a - 5016**  
Zonizzazione e vincoli sul territorio  
Palermo - Luglio 2003  
Preso Datto Delibera 7 / 2004



Progettazione: Ufficio del Piano - Dell'ora di G.M. 423 del 15/03/1984 e successive integrazioni  
Assessore all'Urbanistica - Arch. Mario MILONE

Il Dirigente del Servizio di Formazione strumenti urbanistici - Arch. Vincenzo POLIZZI

Il Capo Settore Urbanistica - Arch. Federico LAZZARO

### LEGENDA

#### ZONIZZAZIONE

- Zona "A"**
  - A1 Manufatti storici e relative pertinenze e foci di rilevante pregio storico ed ambientale.
  - A2 Tessuti urbani storici.
- Zona "B"**
  - B0a Aree urbane che ripropongono e proseguono l'impianto urbanistico delle zone A2 facenti parte del centro urbano di Palermo.
  - B0b Aree urbane che ripropongono e proseguono l'impianto urbanistico delle zone A2 facenti parte delle borgate.
  - B1 Aree urbane caratterizzate da edilizia residenziale a bassa densità con tipologia a casa unifamiliare.
  - B2 Aree urbane caratterizzate da edilizia residenziale con densità pari o inferiore a Anicini.
  - B3 Aree urbane caratterizzate da edilizia residenziale con densità superiore a 4mq/mq.
  - B4a Parti di territorio urbanizzate sulla base di piani di edilizia economica e popolare o sovvenzionata realizzate fino agli anni 50.
  - B4b Parti di territorio urbanizzate sulla base di piani di edilizia economica e popolare o sovvenzionata realizzate dopo gli anni 50.
  - B5 Parti di territorio agricolo che hanno subito massiccia edificazione.
- Zona "C"**
  - Ca Aree di nuove edificazioni.
  - Cb Aree di nuove edificazioni che discendono dal cedimento delle B1.
- Zona "D"**
  - D1 Aree di insediamenti produttivi salienti.

- Zona "E"**
  - E1 Parti di territorio prevalentemente parzialmente caratterizzate da colture agricole.
  - E2 Parti di territorio prevalentemente collinari caratterizzati da vegetazione di tipo spontaneo.
- Zona "F"**
  - F1 Istituti di istruzione secondaria superiore e medicina di base.
  - F2 Ospedali, luoghi di cura, presidi sanitari.
  - F3 Attrezzature sportive.
  - F4 Parchi urbani e territoriali.
  - F5 Mercati generali.
  - F6 Mercati.
  - F7 Servizi giudiziari e penitenziari.
  - F8 Civiltà.
  - F9 Area espositiva.
  - F10 Caserme e aree militari.
  - F11 Università.
  - F12 Attrezzature museali, culturali ed espos.
  - F13 Impianti tecnologici.
  - F14 Attrezzature assistenziali.
  - F15 Piazze e sedi direzionali sovcomunali.
  - F16 Aree ferroviarie o portuali.
  - F17 Aeroporto.
  - F18 Discariche R.S.U. e speciali.
  - F19 Luna park.
  - F20 Aree cinema.
  - F21 Aree teatrali.
  - F22 Deposito tramviario.
  - F23 Laboratorio di astrofisica spaziale.
  - F24 Istituto Universitario Zoologico.

- Parchi Urbani**
- Istruzione**
  - S1 Asilo Nido.
  - S2 Scuole dell'obbligo.
- Attrezzature di interesse comune**
  - IC1 Chiese e Centri Religiosi.
  - IC2 Edifici per il tempo libero.
  - IC3 Edifici per la pubblica amministrazione.
  - IC4 Centri culturali.
  - IC5 Centri sociali e sanitari, presidi sanitari e medicina di base.
  - IC6 Cinematrici.
  - IC7 Uffici P.M.T., Caserme...
  - IC8 Teatri.
  - IC9 Case di riposo.
  - IC10 Biblioteche.
  - IC11 Centri di formazione.
  - IC12 Mercatini locali.
  - IC13 Attrezzature per l'igiene ambientale.
  - IC14 Casale municipale.
- Verde Pubblico**
  - V1 Campi gioco bimbi.
  - V2 Campi sportivi.
  - V3 Spazi pubblici a verde.
  - V4 Aree attrezzate a parco.
  - V5 Impianti sportivi.

- Parcheggi**
  - P Parcheggi.
  - P- Parcheggi sotterranei.
  - P+ Parcheggi multipiano.
- Viabilità P.R.G.**
- Netto Storico**
- Verde Storico**
- FC Fascia costiera**

- Metropolitani**
- Plata ciclabile - ex tratto ferroviario Palermo-Messina**
- Manufatti da demolire**
- Centri di Municipalità**
- Centri Municipali**
- Area soggetta a pianificazione partecipata/protogestita**
- Proscrizioni esecutive - Piani partecipativi Zona "A"**
- Proscrizioni esecutive Zona "D"**
- Ambiti in zone E1, E2 e B5 da sottoporre a pianificazione partecipata**
- Perimetro dell'area da sottoporre a pianificazione partecipata in località Mesole.**
- Perimetro del Piano Regolatore del Porto**
- Piani di Lottizzazione approvati**
- Simboli funzionali**
  - CM Centro della Municipalità.
  - CD Attività ricettive e complementari al turismo.
  - CN Campo nomadi.
  - CH Attività ricettive e complementari al turismo.
  - T Impianto Distributore Carburanti.
  - IDC Confine di Circostrizione.

- Regime Vincolistico**
- Riserva naturale orientata**
- Zona A - Riserva**
- Zona B - Riserva**
- Zona D1 - Preserva**
- Vincoli di tutela e salvaguardia e fasce di rispetto**
- Area boscate naturali (studio agricolo forestale adeguato alle LL.RR. nn. 16/96 - 13/99-86/01 e D.P. 28/96/00)**
- Area boscate artificiali (studio agricolo forestale adeguato alle LL.RR. nn. 16/96 - 13/99-86/01 e D.P. 28/96/00)**
- Fascia di rispetto delle aree boscate naturali (studio agricolo forestale adeguato alle LL.RR. nn. 16/96 - 13/99 - 86/01 e D.P. 28/96/00)**
- Fascia di rispetto delle aree boscate artificiali (studio agricolo forestale adeguato alle LL.RR. nn. 16/96 - 13/99 - 86/01 e D.P. 28/96/00)**
- Vincolo idrogeologico R.D.L. n. 3267 del 30/12/23**
- Vincolo di inaffidabilità nella fascia dei 100m dalla battaglia L.R. n. 10/91 art. 5 comma 3**
- Vincolo passaggiario - Decreto Legge n° 488/99 art. 145 - ex legge 431/85**
- Vincolo passaggiario - D.L. 490/99, art. 139 - ex legge 1497/39**
- Fascia di rispetto dal depuratore - L.R. 27 del 15/05/86 art. 46**
- Fascia di rispetto cimiteriale - L. 863 del 17/10/57 art. 1**
- Vincolo aeroportuale (legge n. 58 del 04/02/83 art. 714 e 715 bis)**
- Demanio universale di Monte Pellegrino (dal Circolo (nota RAL n. 1056 del 20/86)**

- Area archeologica ed immobili di interesse storico - monumentale, vincolati ai sensi dell'ex Legge n. 1089/39**
- Area di interesse archeologico, ex Legge n. 1089/39, integrata con nota Soprintendenza BB CC AA n. 1732 del 06/04/02**
- Regie Trazzere di cui alla nota dell'Ufficio Speciale per le Trazzere prot. n. 1473 del 26/03/02**
- Siti di importanza Comunitaria di cui alla nota dell'Assessorato Territorio Ambientale n. 75 del 16/05/02**
- Siti Fossiliferi e di interesse speleologico o paleontologico (L.R. n. 77/88) di cui alla nota della Soprintendenza BB CC AA n. 4346 del 22/05/02**
- Siti**
- Grotte**
- Fascia di rispetto della ferrovia - D.P. n. 753 del 11/07/89**
- Fascia di rispetto dalle sedi stradali, secondo il nuovo codice della strada**
- Perimetro cave attive di collimazione e fasce di rispetto**
- Area di pericolosità di cui al D.A.R.T.A. 4 Luglio 2000 "Piano per il rischio idrogeologico straordinario"**
- Area di pericolosità di cui al D.A.R.T.A. 4 Luglio 2000 "Piano per il rischio idrogeologico straordinario"**
- Rischio idraulico molto elevato**
- Coni d'arresto**
- Fascia di rispetto a 50 metri dall'arresto**
- Coni d'acqua interrotti**
- Area caratterizzata da cave sfiorate "a fossi" collinari e dissestamenti del suolo, sprofondamenti, crolli per la presenza di cavità sotterranee sottrattive \***
- Area interessata da inondazioni e alluvionamenti \***
- Area con presenza di fidei acquisite subaffittate o a piccola profondità**
- Area con ristagni d'acqua e allagamenti per substrato argilloso, zone depresse \***
- Area caratterizzata dalla presenza di "dams" \***
- Fuglie e Sovversorimenti**
- Fasce di rispetto 20m**

- Vincoli Civile e fasce di rispetto**
- Area interdotta all'uso edificatorio e/o urbanistico per presenza: fenomeni di frana per crollo, scivolamento e ribaltamento di masse litiche carsioniche; crolli alluvionali di detriti, colate di fango e detriti; aree interessate da frane e crolli e alluvionamenti di particolare gravità**
- Pozzi acque potabili e fasce di rispetto nelle quali non è consentita alcuna antropizzazione**
- Pozzi acque non potabili**
- Area di pericolosità di cui al D.A.R.T.A. 4 Luglio 2000 "Piano per il rischio idrogeologico straordinario"**
- Area di pericolosità di cui al D.A.R.T.A. 4 Luglio 2000 "Piano per il rischio idrogeologico straordinario"**
- Rischio idraulico molto elevato**
- Coni d'arresto**
- Fascia di rispetto a 50 metri dall'arresto**
- Coni d'acqua interrotti**
- Area caratterizzata da cave sfiorate "a fossi" collinari e dissestamenti del suolo, sprofondamenti, crolli per la presenza di cavità sotterranee sottrattive \***
- Area interessata da inondazioni e alluvionamenti \***
- Area con presenza di fidei acquisite subaffittate o a piccola profondità**
- Area con ristagni d'acqua e allagamenti per substrato argilloso, zone depresse \***
- Area caratterizzata dalla presenza di "dams" \***
- Fuglie e Sovversorimenti**
- Fasce di rispetto 20m**

\* Area in cui le successive fasi attuative, regolate da piani attuativi sono subordinate a specifici studi di carattere geologico, geotecnico e idrogeologico.

