

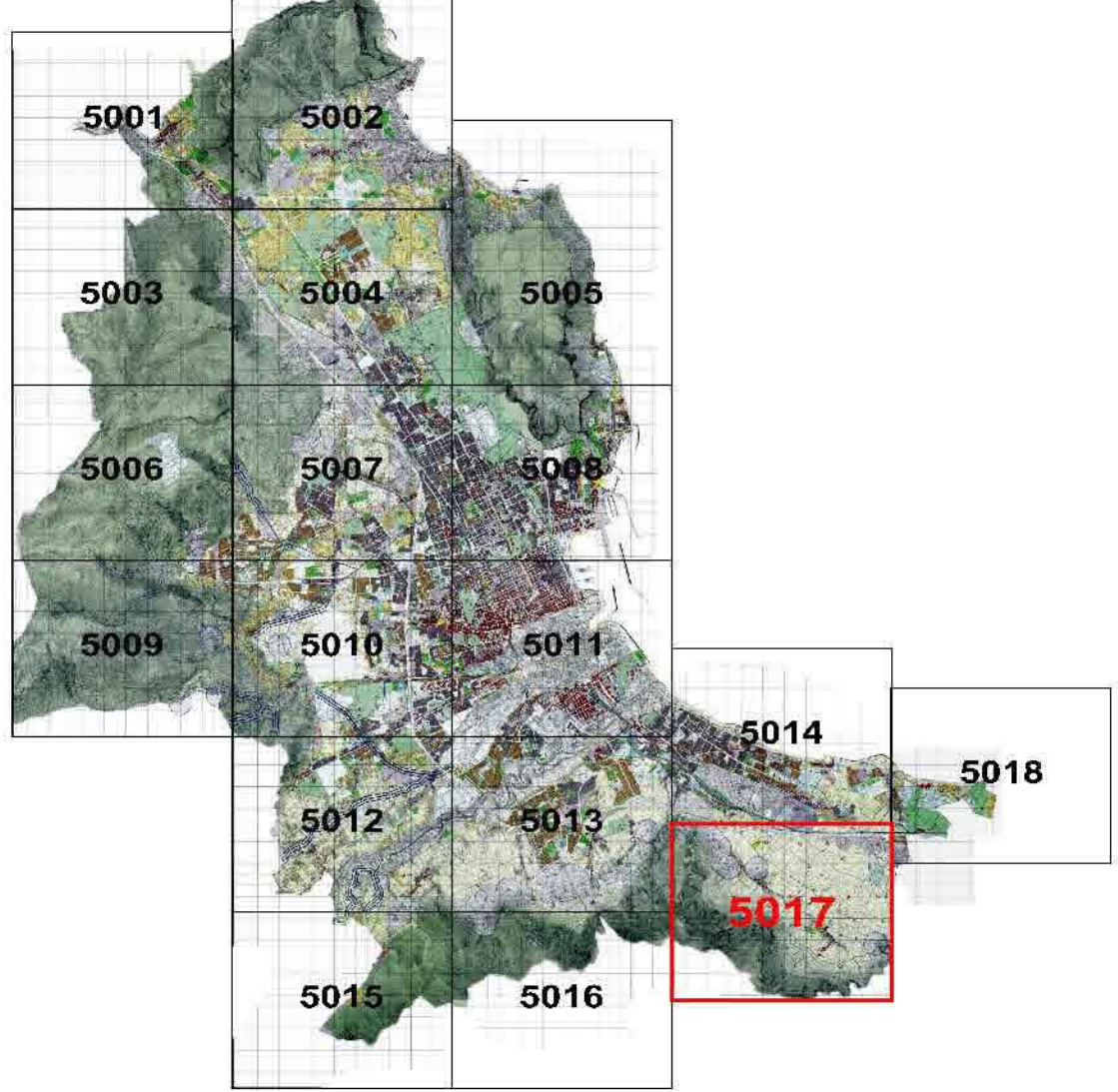

CITTA' DI PALERMO

VARIANTE GENERALE AL P.R.G.

Approvata con D.Cr. 528 e 124/DUR/02 dell'Assessorato Territorio ed Ambiente della Regione Siciliana
Tav. P2a - 5017
Zonizzazione e vincoli sul territorio
Adottata il 12/07/2014 - 14/08/2014 di approvazione
Palermo - Luglio 2003
Preso Datto Delibera 7 / 2004



Progettazione: Ufficio del Piano - Delibera di G.M. 423 del 15/03/1994 e successive integrazioni
Assessore all'Urbanistica - Arch. Mario MILONE

Il Dirigente del Servizio di Formazione strumenti urbanistici - Arch. Vincenzo POLIZZI

Il Capo Settore Urbanistica - Arch. Federico LAZZARO

LEGENDA

ZONIZZAZIONE

Zone "A"

- A1 Manifesti storici e relative pertinenze e foci di rilevante pregio storico ed ambientale.
- A2 Tessuto urbano storico.

Zone "B"

- B0a Aree urbane che (sopra)pongono e propongono l'impianto urbanistico delle zone A2 facenti parte del centro urbano di Palermo.
- B0b Aree urbane che ripropongono e propongono l'impianto urbanistico delle zone A2 facenti parte delle borgate.
- B1 Aree urbane caratterizzate da edilizia residenziale a bassa densità con tipologia di casa unifamiliare.
- B2 Aree urbane caratterizzate da edilizia residenziale con densità pari o inferiore a 4/mq.
- B3 Aree urbane caratterizzate da edilizia residenziale con densità superiore a 4/mq.
- B4a Parti di territorio urbanizzate sulla base di piani di edilizia economica e popolare o sovvenzionata realizzate fino agli anni 50.
- B4b Parti di territorio urbanizzate sulla base di piani di edilizia economica e popolare o sovvenzionata realizzate dopo gli anni 50.
- B5 Parti di territorio agricolo che hanno subito massiccia edificazione.

Zone "C"

- Ca Aree di nuove edificazioni.
- Cb Aree di nuove edificazioni che discendono dal cedimento delle B1.

Zone "D"

- D1 Aree di insediamenti produttivi salienti.

- D2 Nuova area per insediamenti produttivi da escogitare a P.U.P. o a P.E.
- E1 Parti di territorio prevalentemente patrimoniali caratterizzate da colture agricole.
- E2 Parti di territorio prevalentemente collinari caratterizzate da vegetazione di tipo spontaneo.

Zone "F"

- F1 Istituti di istruzione secondaria superiore e Opuscoli, luoghi di cura presso santari e medicine di base.
- F2 Altre attrezzature sportive.
- F3 Parchi urbani e territoriali.
- F4 Mercati generali.
- F5 Mercati generali.
- F6 Mercati.
- F7 Servizi giudiziari e penitenziari.
- F8 Chiese.
- F9 Area ospedala.
- F10 Caserme e aree militari.
- F11 Università.
- F12 Altre attrezzature museali, culturali ed espos.
- F13 Musei tecnologici.
- F14 Altre attrezzature assistenziali.
- F15 Uffici e sedi direzionali sovcomunitari.
- F16 Aree ferroviarie o portuali.
- F17 Aeroporto.
- F18 Discariche R.S.U. e speciali.
- F19 Luna park.
- F20 Aree cinema.
- F21 Luncheonette.
- F22 Deposito tramviario.
- F23 Laboratorio di astrofisica spaziale.
- F24 Istituto Universitario Zoologico.

Zone "G"

- Ga Aree ed insediamenti soggetti a tutela ambientale.

Zone "H"

- H1 Netto Storico.

Zone "I"

- I1 Verde Storico.

Zone "J"

- J1 FC Fascia costiera.

ISTRUZIONE

- S1 Asilo Nido.
- S2 Scuole dell'obbligo.

ATTREZZATURE DI INTERESSE COMUNE

- IC1 Chiese e Centri Religiosi.
- IC2 Edifici per il tempo libero.
- IC3 Edifici per la pubblica amministrazione.
- IC4 Centri culturali.
- IC5 Centri sociali e sanitari, presidi sanitari e medicine di base.
- IC6 Convalescenti.
- IC7 Usp. P.P.T.T. Caserme, etc.
- IC8 Teatri.
- IC9 Case di riposo.
- IC10 Bibiotecche.
- IC11 Centri di formazione.
- IC12 Associazioni caritatevoli.
- IC13 Alturezze per l'igiene ambientale.
- IC14 Cavalie municipale.

VERDE PUBBLICO

- V1 Campi gioco bimbi.
- V2 Campi sportivi.
- V3 Spazi pubblici a verde.
- V4 Aree attrezzate a parco.
- V5 Impianti sportivi.

PARCHeggi

- P1 Parcheggi.
- P2 Parcheggi sotterranei.
- P3 Parcheggi multipiano.
- V1b Visibilità di P.R.G.

Metropolitana

- Linea ciclabile - ex tratto ferroviario Palermo-Messina.
- Manufatti di demolizione.

Centri di Municipalità

- Centri Municipalità.

Area soggetta a pianificazione partecipata

- Proseguimenti esecutive - Piani partecipativi Zone "A".
- Proseguimenti esecutive Zone "D".

Ambiti in zone E1, E2 e B5 da sottoporre a pianificazione partecipata

- Perimetro dell'area da sottoporre a pianificazione partecipata in località Mesole.
- Perimetro del Piano Regolatore del Porto.

Piani di Lottizzazione approvati

- Simboli funzionali.

Centro della Municipalità

- Attività ricettive e complementari al turismo.
- Campo nomadi.
- Attività ricettive e complementari al turismo.
- Impianto Distributore Carburanti.
- Confine di Circostrizione.

Attività ricettive e complementari al turismo

- Attività ricettive e complementari al turismo.

Impianto Distributore Carburanti

- Confine di Circostrizione.

REGIME VINCOLISTICO

Riserva naturalistica orientata

- Zone A - Riserva.
- Zone B - Preserva.
- Zone D1 - Preserva.

Vincoli di tutela e salvaguardia e fasce di rispetto

- Area archeologica ed insediamenti di interesse storico - monumentale, vincolati ai sensi dell'ex Legge n. 1089/39.
- Area di interesse archeologico, ex Legge n. 1089/39, integrata con nota Soprintendenza BB CC AA n. 1732 del 06/04/02.
- Regie Trazzere di cui alla nota dell'Ufficio Speciale per le Trazzere prot. n. 1473 del 26/03/02.
- Siti di importanza Comunitaria di cui alla nota dell'Assessorato Territorio Ambientale n. 75 del 16/05/02.
- Siti Fossiliferi di interesse speleologico o paleontologico (L.R. n. 77/88) di cui alla nota della Soprintendenza BB CC AA n. 4346 del 22/05/02.
- Siti.
- Grotte.
- Fasce di rispetto della ferrovia - D.P. n. 753 del 11/07/89.
- Fasce di rispetto dalle sedi stradali, secondo il nuovo codice della strada.
- Perimetro cave attive di collimazione e fasce di rispetto.
- Vincolo idrogeologico R.D.L. n. 3267 del 30/12/23.
- Vincolo di inedificabilità nella fascia del 100m dalla battaglia L.R. n. 1091 art. 1 comma 1.
- Vincolo passapagistico - Decreto Legge n° 498/99 art. 145 - ex legge 431/85.
- Vincolo passapagistico - D.L. 490/99, art. 139 - ex legge 1487/39.
- Fasce di rispetto dal depuratore - L.R. 27 del 15/05/96 art. 46.
- Fasce di rispetto cimiteriale - L. 863 del 17/10/57 art. 1.
- Vincolo aeroportuale (legge n. 58 del 04/02/83 art. 714 e 715 bis).
- Demanio universale di Monte Pellegrino Dai Civici (nota RAL n. 1056 del 20/08/86).

Vincoli di tutela e salvaguardia e fasce di rispetto

- Area archeologica ed insediamenti di interesse storico - monumentale, vincolati ai sensi dell'ex Legge n. 1089/39.
- Area di interesse archeologico, ex Legge n. 1089/39, integrata con nota Soprintendenza BB CC AA n. 1732 del 06/04/02.
- Regie Trazzere di cui alla nota dell'Ufficio Speciale per le Trazzere prot. n. 1473 del 26/03/02.
- Siti di importanza Comunitaria di cui alla nota dell'Assessorato Territorio Ambientale n. 75 del 16/05/02.
- Siti Fossiliferi di interesse speleologico o paleontologico (L.R. n. 77/88) di cui alla nota della Soprintendenza BB CC AA n. 4346 del 22/05/02.
- Siti.
- Grotte.
- Fasce di rispetto della ferrovia - D.P. n. 753 del 11/07/89.
- Fasce di rispetto dalle sedi stradali, secondo il nuovo codice della strada.
- Perimetro cave attive di collimazione e fasce di rispetto.
- Vincolo idrogeologico R.D.L. n. 3267 del 30/12/23.
- Vincolo di inedificabilità nella fascia del 100m dalla battaglia L.R. n. 1091 art. 1 comma 1.
- Vincolo passapagistico - Decreto Legge n° 498/99 art. 145 - ex legge 431/85.
- Vincolo passapagistico - D.L. 490/99, art. 139 - ex legge 1487/39.
- Fasce di rispetto dal depuratore - L.R. 27 del 15/05/96 art. 46.
- Fasce di rispetto cimiteriale - L. 863 del 17/10/57 art. 1.
- Vincolo aeroportuale (legge n. 58 del 04/02/83 art. 714 e 715 bis).
- Demanio universale di Monte Pellegrino Dai Civici (nota RAL n. 1056 del 20/08/86).

Vincoli di tutela e salvaguardia e fasce di rispetto

- Area archeologica ed insediamenti di interesse storico - monumentale, vincolati ai sensi dell'ex Legge n. 1089/39.
- Area di interesse archeologico, ex Legge n. 1089/39, integrata con nota Soprintendenza BB CC AA n. 1732 del 06/04/02.
- Regie Trazzere di cui alla nota dell'Ufficio Speciale per le Trazzere prot. n. 1473 del 26/03/02.
- Siti di importanza Comunitaria di cui alla nota dell'Assessorato Territorio Ambientale n. 75 del 16/05/02.
- Siti Fossiliferi di interesse speleologico o paleontologico (L.R. n. 77/88) di cui alla nota della Soprintendenza BB CC AA n. 4346 del 22/05/02.
- Siti.
- Grotte.
- Fasce di rispetto della ferrovia - D.P. n. 753 del 11/07/89.
- Fasce di rispetto dalle sedi stradali, secondo il nuovo codice della strada.
- Perimetro cave attive di collimazione e fasce di rispetto.
- Vincolo idrogeologico R.D.L. n. 3267 del 30/12/23.
- Vincolo di inedificabilità nella fascia del 100m dalla battaglia L.R. n. 1091 art. 1 comma 1.
- Vincolo passapagistico - Decreto Legge n° 498/99 art. 145 - ex legge 431/85.
- Vincolo passapagistico - D.L. 490/99, art. 139 - ex legge 1487/39.
- Fasce di rispetto dal depuratore - L.R. 27 del 15/05/96 art. 46.
- Fasce di rispetto cimiteriale - L. 863 del 17/10/57 art. 1.
- Vincolo aeroportuale (legge n. 58 del 04/02/83 art. 714 e 715 bis).
- Demanio universale di Monte Pellegrino Dai Civici (nota RAL n. 1056 del 20/08/86).

Vincoli di tutela e salvaguardia e fasce di rispetto

- Area archeologica ed insediamenti di interesse storico - monumentale, vincolati ai sensi dell'ex Legge n. 1089/39.
- Area di interesse archeologico, ex Legge n. 1089/39, integrata con nota Soprintendenza BB CC AA n. 1732 del 06/04/02.
- Regie Trazzere di cui alla nota dell'Ufficio Speciale per le Trazzere prot. n. 1473 del 26/03/02.
- Siti di importanza Comunitaria di cui alla nota dell'Assessorato Territorio Ambientale n. 75 del 16/05/02.
- Siti Fossiliferi di interesse speleologico o paleontologico (L.R. n. 77/88) di cui alla nota della Soprintendenza BB CC AA n. 4346 del 22/05/02.
- Siti.
- Grotte.
- Fasce di rispetto della ferrovia - D.P. n. 753 del 11/07/89.
- Fasce di rispetto dalle sedi stradali, secondo il nuovo codice della strada.
- Perimetro cave attive di collimazione e fasce di rispetto.
- Vincolo idrogeologico R.D.L. n. 3267 del 30/12/23.
- Vincolo di inedificabilità nella fascia del 100m dalla battaglia L.R. n. 1091 art. 1 comma 1.
- Vincolo passapagistico - Decreto Legge n° 498/99 art. 145 - ex legge 431/85.
- Vincolo passapagistico - D.L. 490/99, art. 139 - ex legge 1487/39.
- Fasce di rispetto dal depuratore - L.R. 27 del 15/05/96 art. 46.
- Fasce di rispetto cimiteriale - L. 863 del 17/10/57 art. 1.
- Vincolo aeroportuale (legge n. 58 del 04/02/83 art. 714 e 715 bis).
- Demanio universale di Monte Pellegrino Dai Civici (nota RAL n. 1056 del 20/08/86).

Vincoli di tutela e salvaguardia e fasce di rispetto

- Area archeologica ed insediamenti di interesse storico - monumentale, vincolati ai sensi dell'ex Legge n. 1089/39.
- Area di interesse archeologico, ex Legge n. 1089/39, integrata con nota Soprintendenza BB CC AA n. 1732 del 06/04/02.
- Regie Trazzere di cui alla nota dell'Ufficio Speciale per le Trazzere prot. n. 1473 del 26/03/02.
- Siti di importanza Comunitaria di cui alla nota dell'Assessorato Territorio Ambientale n. 75 del 16/05/02.
- Siti Fossiliferi di interesse speleologico o paleontologico (L.R. n. 77/88) di cui alla nota della Soprintendenza BB CC AA n. 4346 del 22/05/02.
- Siti.
- Grotte.
- Fasce di rispetto della ferrovia - D.P. n. 753 del 11/07/89.
- Fasce di rispetto dalle sedi stradali, secondo il nuovo codice della strada.
- Perimetro cave attive di collimazione e fasce di rispetto.
- Vincolo idrogeologico R.D.L. n. 3267 del 30/12/23.
- Vincolo di inedificabilità nella fascia del 100m dalla battaglia L.R. n. 1091 art. 1 comma 1.
- Vincolo passapagistico - Decreto Legge n° 498/99 art. 145 - ex legge 431/85.
- Vincolo passapagistico - D.L. 490/99, art. 139 - ex legge 1487/39.
- Fasce di rispetto dal depuratore - L.R. 27 del 15/05/96 art. 46.
- Fasce di rispetto cimiteriale - L. 863 del 17/10/57 art. 1.
- Vincolo aeroportuale (legge n. 58 del 04/02/83 art. 714 e 715 bis).
- Demanio universale di Monte Pellegrino Dai Civici (nota RAL n. 1056 del 20/08/86).

Vincoli di tutela e salvaguardia e fasce di rispetto

- Area archeologica ed insediamenti di interesse storico - monumentale, vincolati ai sensi dell'ex Legge n. 1089/39.
- Area di interesse archeologico, ex Legge n. 1089/39, integrata con nota Soprintendenza BB CC AA n. 1732 del 06/04/02.
- Regie Trazzere di cui alla nota dell'Ufficio Speciale per le Trazzere prot. n. 1473 del 26/03/02.
- Siti di importanza Comunitaria di cui alla nota dell'Assessorato Territorio Ambientale n. 75 del 16/05/02.
- Siti Fossiliferi di interesse speleologico o paleontologico (L.R. n. 77/88) di cui alla nota della Soprintendenza BB CC AA n. 4346 del 22/05/02.
- Siti.
- Grotte.
- Fasce di rispetto della ferrovia - D.P. n. 753 del 11/07/89.
- Fasce di rispetto dalle sedi stradali, secondo il nuovo codice della strada.
- Perimetro cave attive di collimazione e fasce di rispetto.
- Vincolo idrogeologico R.D.L. n. 3267 del 30/12/23.
- Vincolo di inedificabilità nella fascia del 100m dalla battaglia L.R. n. 1091 art. 1 comma 1.
- Vincolo passapagistico - Decreto Legge n° 498/99 art. 145 - ex legge 431/85.
- Vincolo passapagistico - D.L. 490/99, art. 139 - ex legge 1487/39.
- Fasce di rispetto dal depuratore - L.R. 27 del 15/05/96 art. 46.
- Fasce di rispetto cimiteriale - L. 863 del 17/10/57 art. 1.
- Vincolo aeroportuale (legge n. 58 del 04/02/83 art. 714 e 715 bis).
- Demanio universale di Monte Pellegrino Dai Civici (nota RAL n. 1056 del 20/08/86).

Vincoli di tutela e salvaguardia e fasce di rispetto

- Area archeologica ed insediamenti di interesse storico - monumentale, vincolati ai sensi dell'ex Legge n. 1089/39.
- Area di interesse archeologico, ex Legge n. 1089/39, integrata con nota Soprintendenza BB CC AA n. 1732 del 06/04/02.
- Regie Trazzere di cui alla nota dell'Ufficio Speciale per le Trazzere prot. n. 1473 del 26/03/02.
- Siti di importanza Comunitaria di cui alla nota dell'Assessorato Territorio Ambientale n. 75 del 16/05/02.
- Siti Fossiliferi di interesse speleologico o paleontologico (L.R. n. 77/88) di cui alla nota della Soprintendenza BB CC AA n. 4346 del 22/05/02.
- Siti.
- Grotte.
- Fasce di rispetto della ferrovia - D.P. n. 753 del 11/07/89.
- Fasce di rispetto dalle sedi stradali, secondo il nuovo codice della strada.
- Perimetro cave attive di collimazione e fasce di rispetto.
- Vincolo idrogeologico R.D.L. n. 3267 del 30/12/23.
- Vincolo di inedificabilità nella fascia del 100m dalla battaglia L.R. n. 1091 art. 1 comma 1.
- Vincolo passapagistico - Decreto Legge n° 498/99 art. 145 - ex legge 431/85.
- Vincolo passapagistico - D.L. 490/99, art. 139 - ex legge 1487/39.
- Fasce di rispetto dal depuratore - L.R. 27 del 15/05/96 art. 46.
- Fasce di rispetto cimiteriale - L. 863 del 17/10/57 art. 1.
- Vincolo aeroportuale (legge n. 58 del 04/02/83 art. 714 e 715 bis).
- Demanio universale di Monte Pellegrino Dai Civici (nota RAL n. 1056 del 20/08/86).

Vincoli di tutela e salvaguardia e fasce di rispetto

- Area archeologica ed insediamenti di interesse storico - monumentale, vincolati ai sensi dell'ex Legge n. 1089/39.
- Area di interesse archeologico, ex Legge n. 1089/39, integrata con nota Soprintendenza BB CC AA n. 1732 del 06/04/02.
- Regie Trazzere di cui alla nota dell'Ufficio Speciale per le Trazzere prot. n. 1473 del 26/03/02.
- Siti di importanza Comunitaria di cui alla nota dell'Assessorato Territorio Ambientale n. 75 del 16/05/02.
- Siti Fossiliferi di interesse speleologico o paleontologico (L.R. n. 77/88) di cui alla nota della Soprintendenza BB CC AA n. 4346 del 22/05/02.
- Siti.
- Grotte.
- Fasce di rispetto della ferrovia - D.P. n. 753 del 11/07/89.
- Fasce di rispetto dalle sedi stradali, secondo il nuovo codice della strada.
- Perimetro cave attive di collimazione e fasce di rispetto.
- Vincolo idrogeologico R.D.L. n. 3267 del 30/12/23.
- Vincolo di inedificabilità nella fascia del 100m dalla battaglia L.R. n. 1091 art. 1 comma 1.
- Vincolo passapagistico - Decreto Legge n° 498/99 art. 145 - ex legge 431/85.
- Vincolo passapagistico - D.L. 490/99, art. 139 - ex legge 1487/39.
- Fasce di rispetto dal depuratore - L.R. 27 del 15/05/96 art. 46.
- Fasce di rispetto cimiteriale - L. 863 del 17/10/57 art. 1.
- Vincolo aeroportuale (legge n. 58 del 04/02/83 art. 714 e 715 bis).
- Demanio universale di Monte Pellegrino Dai Civici (nota RAL n. 1056 del 20/08/86).

Vincoli di tutela e salvaguardia e fasce di rispetto

- Area archeologica ed insediamenti di interesse storico - monumentale, vincolati ai sensi dell'ex Legge n. 1089/39.
- Area di interesse archeologico, ex Legge n. 1089/39, integrata con nota Soprintendenza BB CC AA n. 1732 del 06/04/02.
- Regie Trazzere di cui alla nota dell'Ufficio Speciale per le Trazzere prot. n. 1473 del 26/03/02.
- Siti di importanza Comunitaria di cui alla nota dell'Assessorato Territorio Ambientale n. 75 del 16/05/02.
- Siti Fossiliferi di interesse speleologico o paleontologico (L.R. n. 77/88) di cui alla nota della Soprintendenza BB CC AA n. 4346 del 22/05/02.
- Siti.
- Grotte.
- Fasce di rispetto della ferrovia - D.P. n. 753 del 11/07/89.
- Fasce di rispetto dalle sedi stradali, secondo il nuovo codice della strada.
- Perimetro cave attive di collimazione e fasce di rispetto.
- Vincolo idrogeologico R.D.L. n. 3267 del 30/12/23.
- Vincolo di inedificabilità nella fascia del 100m dalla battaglia L.R. n. 1091 art. 1 comma 1.
- Vincolo passapagistico - Decreto Legge n° 498/99 art. 145 - ex legge 431/85.
- Vincolo passapagistico - D.L. 490/99, art. 139 - ex legge 1487/39.
- Fasce di rispetto dal depuratore - L.R. 27 del 15/05/96 art. 46.
- Fasce di rispetto cimiteriale - L. 863 del 17/10/57 art. 1.
- Vincolo aeroportuale (legge n. 58 del 04/02/83 art. 714 e 715 bis).
- Demanio universale di Monte Pellegrino Dai Civici (nota RAL n. 1056 del 20/08/86).

Vincoli di tutela e salvaguardia e fasce di rispetto

- Area archeologica ed insediamenti di interesse storico - monumentale, vincolati ai sensi dell'ex Legge n. 1089/39.
- Area di interesse archeologico, ex Legge n. 1089/39, integrata con nota Soprintendenza BB CC AA n. 1732 del 06/04/02.
- Regie Trazzere di cui alla nota dell'Ufficio Speciale per le Trazzere prot. n. 1473 del 26/03/02.
- Siti di importanza Comunitaria di cui alla nota dell'Assessorato Territorio Ambientale n. 75 del 16/05/02.
- Siti Fossiliferi di interesse speleologico o paleontologico (L.R. n. 77/88) di cui alla nota della Soprintendenza BB CC AA n. 4346 del 22/05/02.
- Siti.
- Grotte.
- Fasce di rispetto della ferrovia - D.P. n. 753 del 11/07/89.
- Fasce di rispetto dalle sedi stradali, secondo il nuovo codice della strada.
- Perimetro cave attive di collimazione e fasce di rispetto.
- Vincolo idrogeologico R.D.L. n. 3267 del 30/12/23.
- Vincolo di inedificabilità nella fascia del 100m dalla battaglia L.R. n. 1091 art. 1 comma 1.
- Vincolo passapagistico - Decreto Legge n° 498/99 art. 145 - ex legge 431/85.
- Vincolo passapagistico - D.L. 490/99, art. 139 - ex legge 1487/39.
- Fasce di rispetto dal depuratore - L.R. 27 del 15/05/96 art. 46.
- Fasce di rispetto cimiteriale - L. 863 del 17/10/57 art. 1.
- Vincolo aeroportuale (legge n. 58 del 04/02/83 art. 714 e 715 bis).
- Demanio universale di Monte Pellegrino Dai Civici (nota RAL n. 1056 del 20/08/86).

Vincoli di tutela e salvaguardia e fasce di rispetto

- Area archeologica ed insediamenti di interesse storico - monumentale, vincolati ai sensi dell'ex Legge n. 1089/39.
- Area di interesse archeologico, ex Legge n. 1089/39, integrata con nota Soprintendenza BB CC AA n. 1732 del 06/04/02.
- Regie Trazzere di cui alla nota dell'Ufficio Speciale per le Trazzere prot. n. 1473 del 26/03/02.
- Siti di importanza Comunitaria di cui alla nota dell'Assessorato Territorio Ambientale n. 75 del 16/05/02.
- Siti Fossiliferi di interesse speleologico o paleontologico (L.R. n. 77/88) di cui alla nota della Soprintendenza BB CC AA n. 4346 del 22/05/02.
- Siti.
- Grotte.
- Fasce di rispetto della ferrovia - D.P. n. 753 del 11/07/89.
- Fasce di rispetto dalle sedi stradali, secondo il nuovo codice della strada.
- Perimetro cave attive di collimazione e fasce di rispetto.
- Vincolo idrogeologico R.D.L. n. 3267 del 30/12/23.
- Vincolo di inedificabilità nella fascia del 100m dalla battaglia L.R. n. 1091 art. 1 comma 1.
- Vincolo passapagistico - Decreto Legge n° 498/99 art. 145 - ex legge 431/85.
- Vincolo passapagistico - D.L. 490/99, art. 139 - ex legge 1487/39.
- Fasce di rispetto dal depuratore - L.R. 27 del 15/05/96 art. 46.
- Fasce di rispetto cimiteriale - L. 863 del 17/10/57 art. 1.
- Vincolo aeroportuale (legge n. 58 del 04/02/83 art. 714 e 715 bis).
- Demanio universale di Monte Pellegrino Dai Civici (nota RAL n. 1056 del 20/08/86).

Vincoli di tutela e salvaguardia e fasce di rispetto

- Area archeologica ed insediamenti di interesse storico - monumentale, vincolati ai sensi dell'ex Legge n. 1089/39.
- Area di interesse archeologico, ex Legge n. 1089/39, integrata con nota Soprintendenza BB CC AA n. 1732 del 06/04/02.
- Regie Trazzere di cui alla nota dell'Ufficio Speciale per le Trazzere prot. n. 1473 del 26/03/02.
- Siti di importanza Comunitaria di cui alla nota dell'Assessorato Territorio Ambientale n. 75 del 16/05/02.
- Siti Fossiliferi di interesse speleologico o paleontologico (L.R. n. 77/88) di cui alla nota della Soprintendenza BB CC AA n. 4346 del 22/05/02.
- Siti.
- Grotte.
- Fasce di rispetto della ferrovia - D.P. n. 753 del 11/07/89.
- Fasce di rispetto dalle sedi stradali, secondo il nuovo codice della strada.
- Perimetro cave attive di collimazione e fasce di rispetto.
- Vincolo idrogeologico R.D.L. n. 3267 del 30/12/23.
- Vincolo di inedificabilità nella fascia del 100m dalla battaglia L.R. n. 1091 art. 1 comma 1.
- Vincolo passapagistico - Decreto Legge n° 498/99 art. 145 - ex legge 431/85.
- Vincolo passapagistico - D.L. 490/99, art. 139 - ex legge 1487/39.
- Fasce di rispetto dal depuratore - L.R. 27 del 15/05/96 art. 46.
- Fasce di rispetto cimiteriale - L. 863 del 17/1