

Correzione n° 2

Tavola P2a 5004, quadrante R/13

Stralcio modificato della Variante Generale al P.R.G. di cui alla delibera 07/2004

Per il manufatto interessato viene eliminata la classificazione a "Netto Storico" a seguito dell'osservazione 1402/97, dichiarata "Accolta" dai D.Dir. N.ri 124 e 558/D.R.U./2002 di approvazione del P.R.G.



O P Q R R

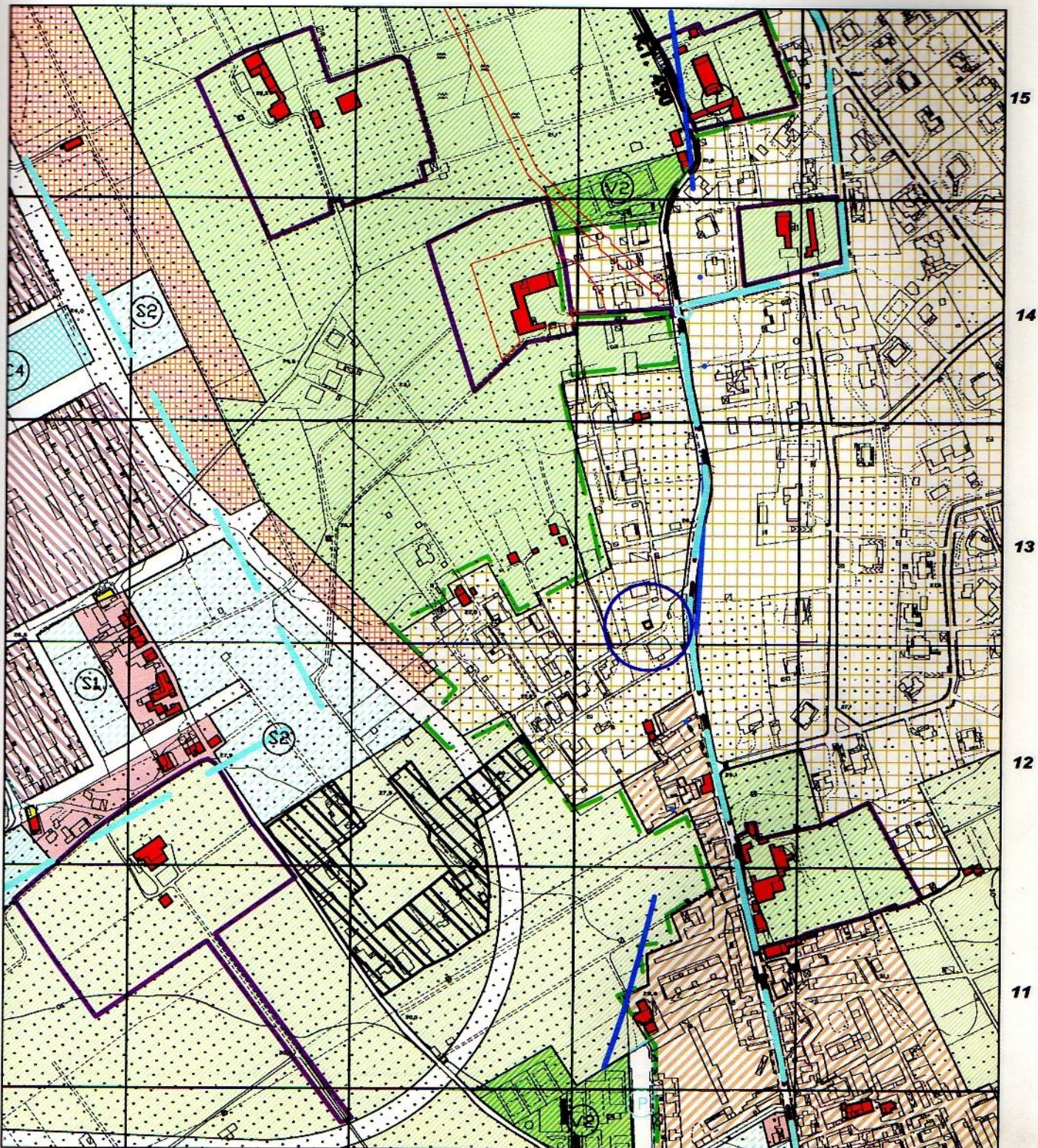

CARPETTA

UFFICIO AUTOFIDUCIARIO DEL CONS. COMUNALE
 Protocollo Entrate
 27 GIU. 2006
 N. 1646



COMUNE DI PALERMO

DELIBERAZIONE DEL CONSIGLIO COMUNALE

DELIBERAZIONE N. 125 DEL 14/6/2006

Sessione Ordinaria Seduta pubblica/segreta di prosecuzione

OGGETTO: *Relazione alla Delibera di Consiglio Comunale n. 4/04 di Pres. d'atto - Esec. e correzioni*

L'anno duemilasei il giorno quattordici del mese di gennaio alle ore 11,30 nella Sede Municipale, convocato con determinazione del Presidente, si è riunito nella solita aula il Consiglio Comunale di questa Città, sotto la presidenza dell'Avv. Salvatore Cordaro-Presidente con l'assistenza del Segretario Generale Dr. Damiano Li Vecchi

Al momento della votazione del presente atto, risultano presenti i seguenti Consiglieri:

| | | Pres. | Ass. | | | Pres. | Ass. | |
|-----|------------|------------|------|-----|---------------|--------------|------|----|
| 1) | ALOTTA | Salvatore | p | 26) | GAMBINO | Stefano | p | |
| 2) | AMATO | Giuseppe | p | 27) | GENNARO | Giusto | p | |
| 3) | AMATO | Michele | p | 28) | GIACALONE | Ermanno | a | |
| 4) | ANTICO | Michele | p | 29) | GRECO | Giovanni | p | |
| 5) | APPRENDI | Giuseppe | a | 30) | INZERILLO | Gerlando | p | |
| 6) | ARCURI | Emilio | p | 31) | ITALIANO | Salvatore | a | |
| 7) | ARICO' | Alessandro | p | 32) | LENTINI | Salvatore | a | |
| 8) | BONANNO | Dario | a | 33) | LERCARA | Enrico | p | |
| 9) | BONFANTI | Gaspare | a | 34) | LOMBARDO | Giovanni | p | |
| 10) | BRUSCIA | Felice | p | 35) | MONASTRA | Antonella | p | |
| 11) | CAMMARATA | Gloria | a | 36) | MOSCHETTI | Nunzia | p | |
| 12) | CARUSO | Maurizio | p | 37) | MUSOTTO | Franco Mario | a | |
| 13) | CLEMENTE | Roberto | p | 38) | PALMA | Onofrio | p | |
| 14) | CORDARO | Salvatore | p | 39) | PASSARIELLO | Pietro | p | |
| 15) | CORSO | Gaspare | p | 40) | PICCIONE | Riccardo | a | |
| 16) | CULTRERA | Salvatore | a | 41) | PORTANOVA | Agostino | p | |
| 17) | DALI' | Giuseppe | p | 42) | PRESTIGIACOMO | Giuseppe | a | |
| 18) | D'ARRIGO | Leonardo | a | 43) | RUSSO | Girolamo | p | |
| 19) | DI FRANCO | Luigi | p | 44) | RUSSO | Raoul | p | |
| 20) | DI TRAPANI | Giovanni | a | 45) | TANTILLO | Giulio | p | |
| 21) | DRAGO | Sebastiano | a | 46) | TAORMINA | Giuseppe | a | |
| 22) | FARAONE | Davide | p | 47) | TERMINELLI | Antonino | p | |
| 23) | FERRANTE | Antonio | p | 48) | TERRANI | Pasquale | p | |
| 24) | FIGUCCIA | Angelo | a | 49) | TINERVIA | Mario | p | |
| 25) | FILORAMO | Rosario | p | 50) | VALLONE | Pietro | p | |
| | | | | | | TOTALE n. | 34 | 16 |