

EDIFICIO ESISTENTE →

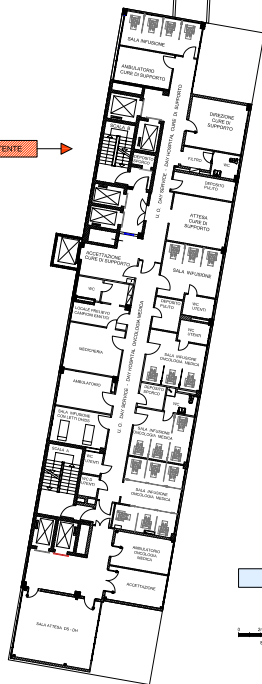

AREE SCOPERTE

<p>COMUNE DI PALERMO Programma di Riqualificazione Urbana e Sviluppo Sociale del Territorio (PRUSST) D.M. LL.PP. 8/10/98</p>	
<p>COMITENTE</p>	<p>00144 PALERMO</p>
<p>AREA COMMITENTE</p>	<p>446 PALERMO</p>
<p>OPERA</p>	<p>AMPLIAMENTO DELLA STRUTTURA SANITARIA E REALIZZAZIONE DI UN PARCHEGGIO PERTINENZIALE</p>
<p>Delibera del Consiglio Comunale nr. 36 del 07 - 03 - 2007</p> <p>Concessione SUAP nr. 8110 del 28-05-07 - Prot. n. 43123/P Concessione SUAP nr. 8883 del 23-12-2010 - Prot. n. 46880/P (1° variante) Concessione SUAP nr. 11546 del 07-09-2012 - Prot. n. 837088/P (2° variante)</p>	<p>PROGETTO DI TERZA VARIANTE PER L' AMPLIAMENTO DELL' AREA DI INTERVENTO FINALIZZATO ALLA REALIZZAZIONE DI UN PARCHEGGIO PERTINENZIALE A RASO E DI UN EDIFICIO DESTINATO A SERVIZIO MORTUARIO</p>
<p>PROGETTO</p>	<p>PROGETTO DEFINITIVO</p>
<p>OGGETTO DELL'OPERA</p>	<p>PIANTA PIANO SETTIMO</p>
<p>DATA</p>	<p>SCALA</p>
<p>07/07/2014</p>	<p>1:500</p>
<p>TAVOLA NUMERO</p>	<p>V08</p>