



CITTA' DI PALERMO

VARIANTE GENERALE AL P.R.G.

Approvata con D.D. n. 588 e 124/DURUR2 dell'Assessorato Territorio ed Ambiente della Regione Siciliana

Tav. A4 - 5014

Zonizzazione e delimitazione delle osservazioni accolte

Adopted on 03/05/2014 n. 5014

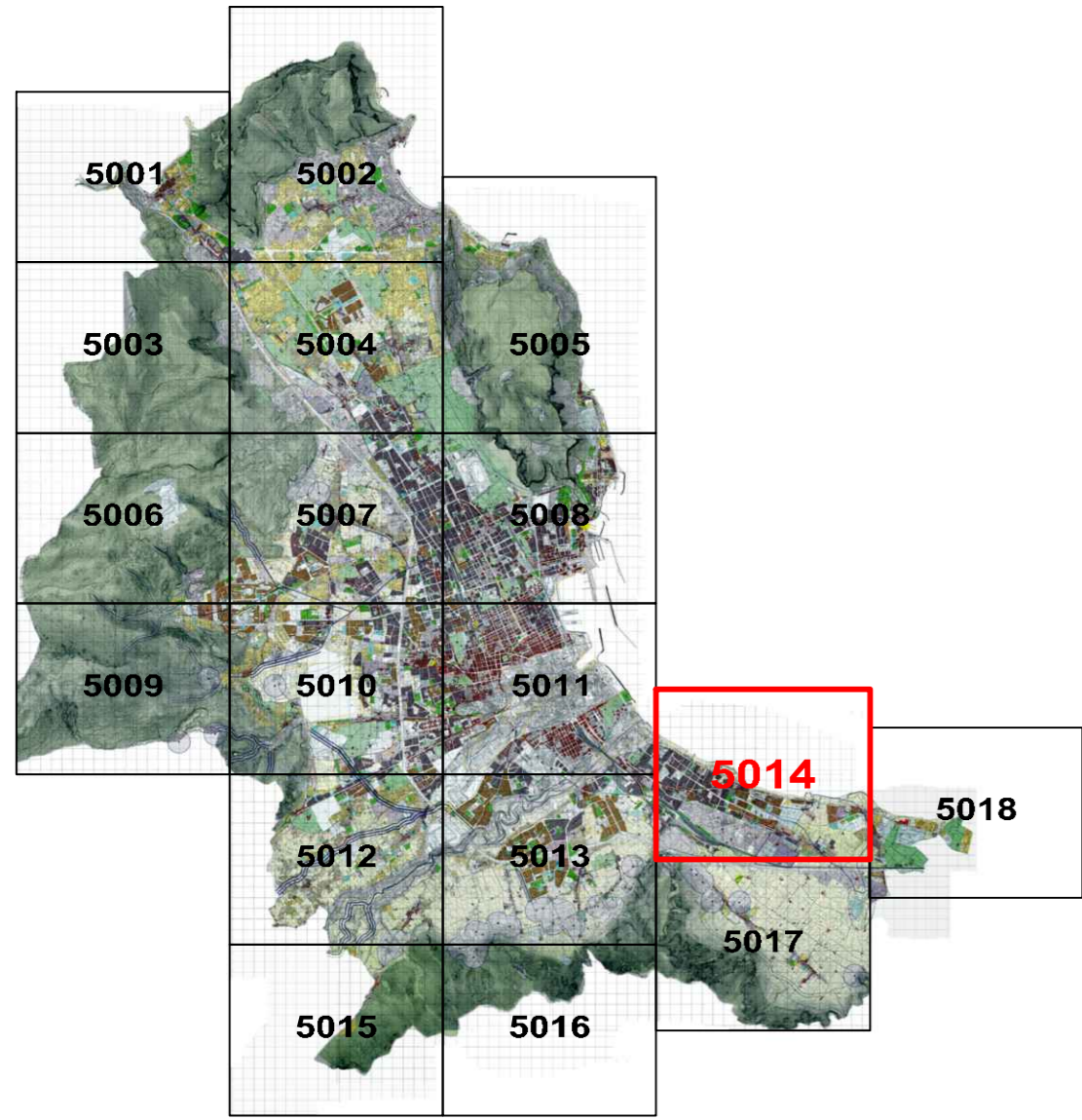

Progettazione: Ufficio del Piano - Delibera di G.M. 423 del 15/03/1994 e successive integrazioni
Assessorato all'Urbanistica - Arch. Mario MILONE

Il Dirigente del Servizio di Formazione strumenti urbanistici - Arch. Vincenzo POLIZZI

Il Capo Settore Urbanistica - Arch. Federico LAZZARO

LEGENDA

ZONIZZAZIONE

	A1 Quartieri storici e relative pertinenze e lotti di rilevante pregio storico ed ambientale.		E1 Parti di territorio prevalentemente periferici caratterizzate da culture agrarie.		E2 Parti di territorio prevalentemente collinari caratterizzate da vegetazione di tipo spontaneo.		Zone "E3" Spazi ed attrezzature Pubbliche di interesse generale.		F1 Istituti di istruzione secondaria superiore.		F2 Ospedali, luoghi di cura, presidi sanitari e medicine di base.		F3 Attrezzature sportive.		F4 Parchi urbani e territoriali.		F5 Servizi generali.		F6 Mercati.		F7 Servizi giudiziari e centralizzati.		F8 Cinemas.		F9 Fiere espositive.		F10 Caserma e aree militari.		F11 Università.		F12 Attrezzature museali, culturali ed espose.		F13 Imprese tecnologiche.		F14 Attrezzature assistenziali.		F15 Uffici e sedi distrettuali sovcomunali.		F16 Aree ferroviarie o portuali.		F17 Aeroporti.		F18 Dipartimenti R.S.I.I. e speciali.		F19 Luna park.		F20 Aree circhee.		F21 Autoriscienze.		F22 Deposito balneario.		F23 Laboratorio di idrografia spaziale.		F24 Istituto Universitario Zoologico.		CA Aree di nuova edificazione.		CB Aree di nuova edificazione che decorrono dal disassamento delle B1.		D1 Aree di insediamenti produttivi esistenti.		D2 Nuove aree per insediamenti Produttivi da sottoporre a P.I.P. o a P.E.		PA Parchi Urbani.		S1 Asilo Nido.		S2 Scuole dell'obbligo.		IC1 Chiese e Centri Religiosi.		IC2 Edifici per il tempo libero.		IC3 Edifici per la pubblica amministrazione.		IC4 Caserme culturali.		IC5 Caserme sociali e sanitari, presidi sanitari e medicine di base.		IC6 Consolati.		IC7 Uffici P.P.T.T. Carabinieri.		IC8 Teatri.		IC9 Case di riposo.		IC10 Osservazione.		IC11 Centri di formazione.		IC12 Mercati rionali.		IC13 Attrezzature per l'igiene ambientale.		IC14 Caserme municipali.		V1 Campi gioco bimbi.		V2 Campi sportivi.		V3 Spazi pubblici a verde.		V4 Aree attrezzate a parco.		V5 Impianti sportivi.		P Parcheggio.		P1 Parcheggi sotterranei.		P2 Parcheggi multipiano.		V Viabilità di P.A.G.		Metropolitana		Centri di Municipalità		Centri Municipalità		Area scaglionata e pianificazione particolareggiata		Prescrizioni esecutive - Piani particolareggiati Zone "A"		Prescrizioni esecutive Zone "D"		Ambiti in zone B1, E2 e B3 da sottoporre a pianificazione particolareggiata in località Montebello		Perimetro del Piano Regolatore del Porto		Parti di Lotizzazione approvati		Simboli funzionali		Centro della Municipalità		Attività ricettive e complementari al turismo		Campo noniadi		Attività ricettive e complementari al turismo		Impianto Distributore Carburanti		Confine di Circoscrizione		Area Interdotta		Area Interdotta all'uso edificatorio ed urbanistico per presenza: frane di frana per crollo, scivolamento o riattivazione di masse lapidee carbonatiche; corsi alluvionali e di centro, colate di fango e detriti; aree interessate da frane e alluvioni; di particolare gravità		Osservazioni		Osservazioni "accolte" in senso la delibera di G.M. n. 407		Osservazioni "accolte" in senso la delibera di commissione ad acta n. 479/2011
--	--	--	---	--	--	--	---	--	--	--	--	--	----------------------------------	--	---	--	-----------------------------	--	--------------------	--	---	--	--------------------	--	-----------------------------	--	-------------------------------------	--	------------------------	--	---	--	----------------------------------	--	--	--	--	--	---	--	-----------------------	--	--	--	-----------------------	--	--------------------------	--	---------------------------	--	--------------------------------	--	--	--	--	--	---------------------------------------	--	---	--	--	--	--	--	--------------------------	--	-----------------------	--	--------------------------------	--	---------------------------------------	--	---	--	---	--	-------------------------------	--	---	--	-----------------------	--	---	--	--------------------	--	----------------------------	--	---------------------------	--	-----------------------------------	--	------------------------------	--	---	--	---------------------------------	--	------------------------------	--	---------------------------	--	-----------------------------------	--	------------------------------------	--	------------------------------	--	----------------------	--	----------------------------------	--	---------------------------------	--	------------------------------	--	----------------------	--	-------------------------------	--	----------------------------	--	--	--	--	--	--	--	---	--	---	--	--	--	---------------------------	--	----------------------------------	--	--	--	----------------------	--	--	--	---	--	----------------------------------	--	------------------------	--	---	--	---------------------	--	---	--	---

