

COMUNE DI PALERMO



Realizzazione di struttura prefabbricata in legno lamellare a servizio della Facoltà di Ingegneria presso l'Università degli Studi di Palermo

Fase di progettazione:

Progetto esecutivo

Formato:

A2+

Titolo dell'elaborato:

Progetto architettonico

Scala:

1:50

Tavola numero:

ARCH_01

Data:

01/2021



IL COMMITTENTE

Università degli Studi di Palermo

IL PROGETTISTA

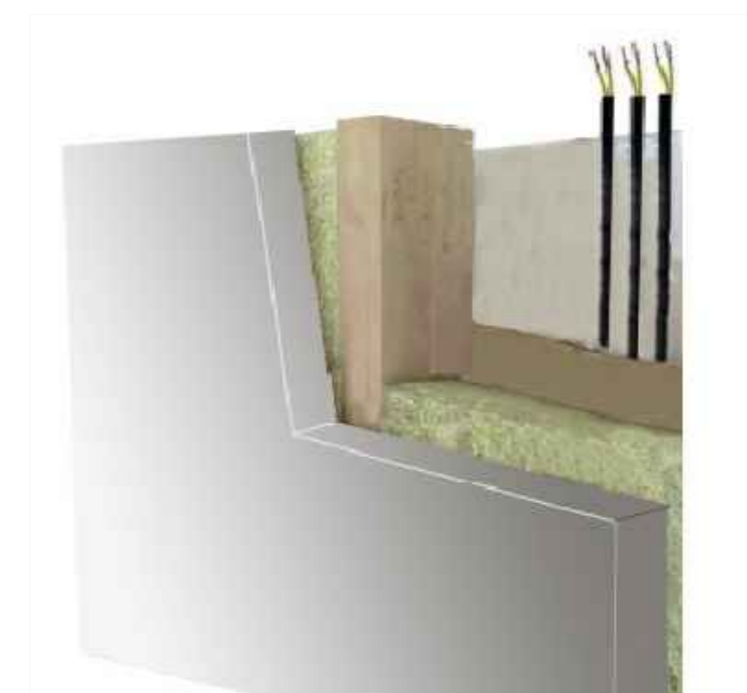
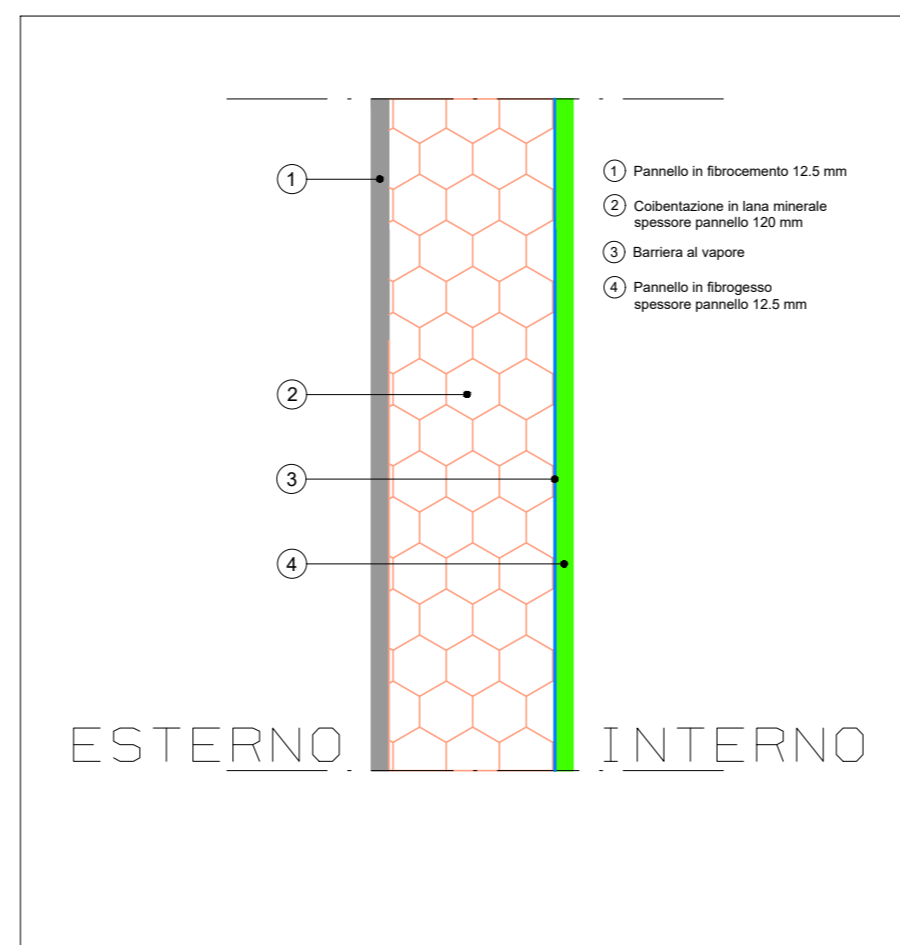
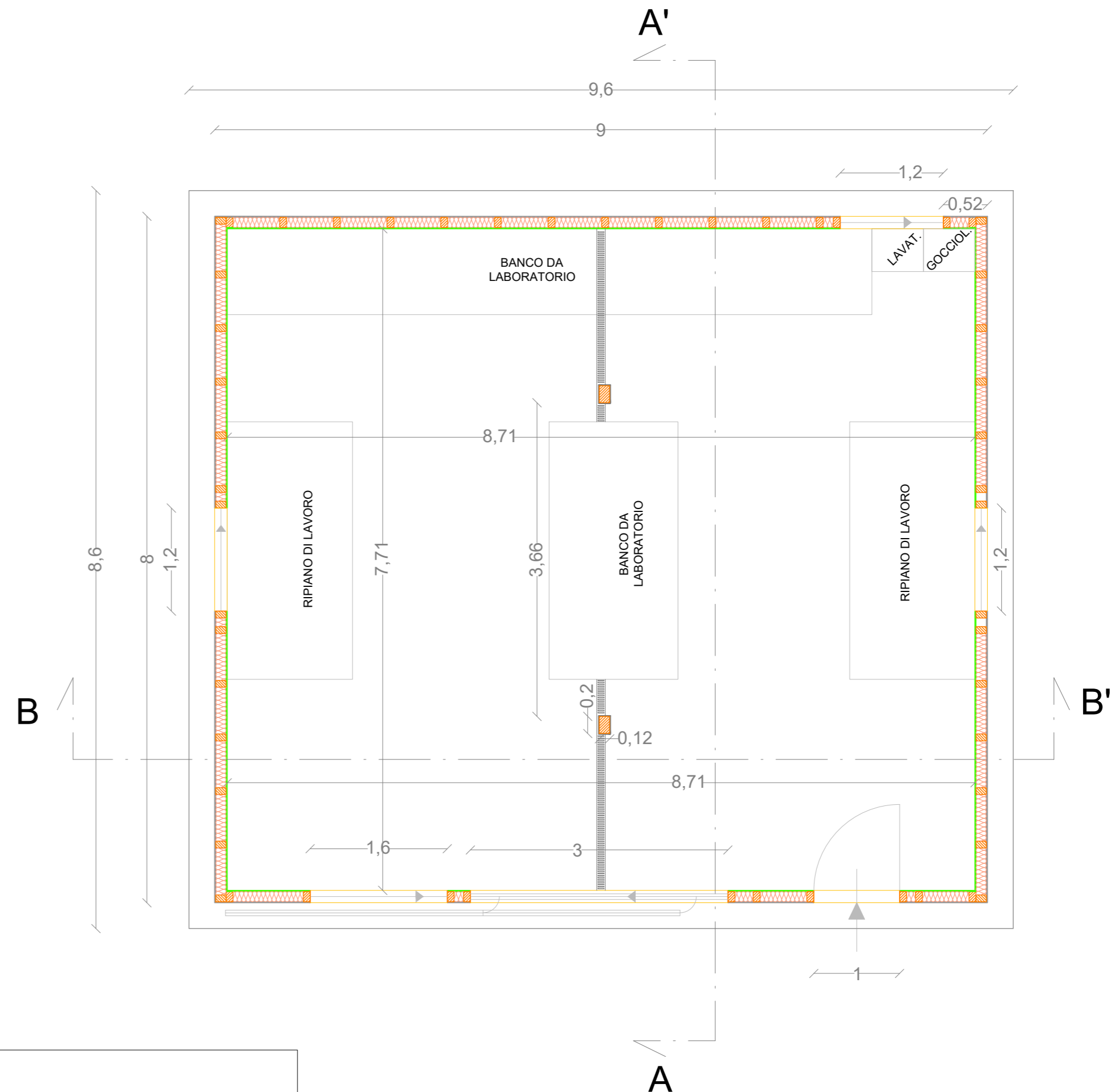
Ing. Andrea Rizzuto
Or. Ing. TP n° 1953



-  Coibentazione in lana minerale, spessore pannello 120 mm
-  Pannello in Fibrocemento, spessore 12,5 mm
-  Pannello in Fibrogesso, spessore 12,5 mm

PARTICOLARE DEL PACCHETTO TERMICO