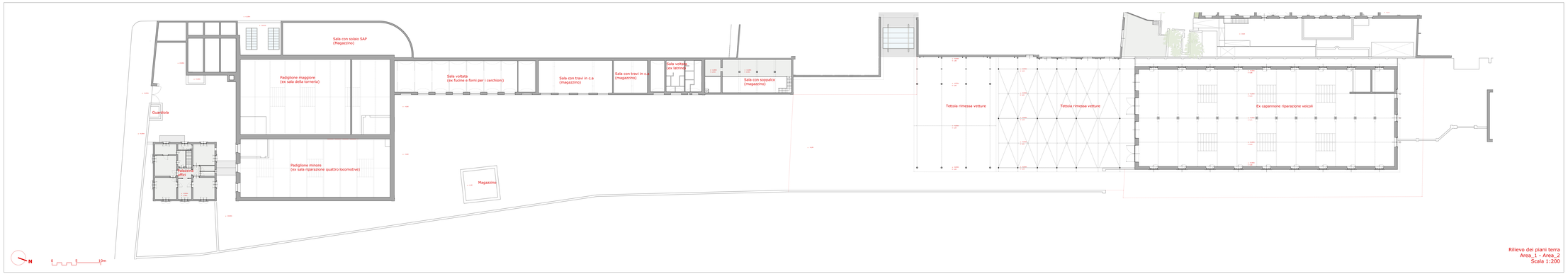

Rilievo dei piani terra
Area_1 - Area_2
Scala 1:200

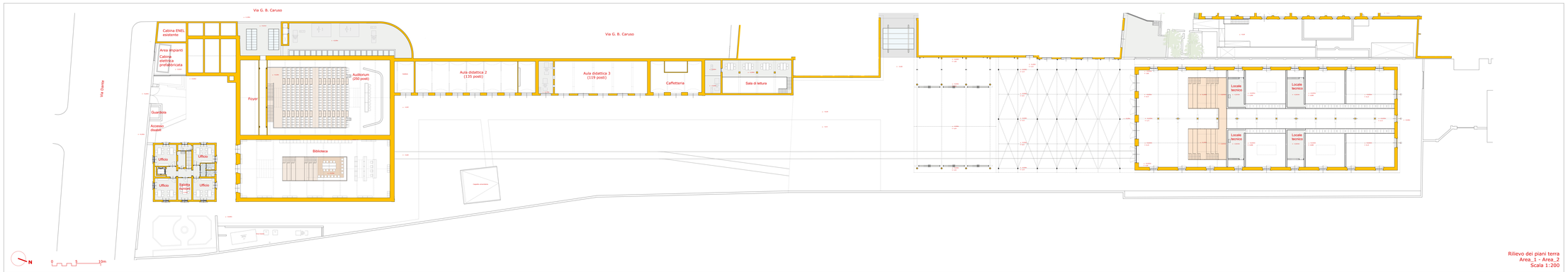

Rilievo dei piani terra
Area_1 - Area_2
Scala 1:200

COMUNE DI PALERMO

PROGETTO DI RESTAURO E RIFUNZIONALIZZAZIONE DEL COMPLESSO "EX AREA LOLLI" E DELL'EX "COLLEGIO CASA BIANCA" PER LA REALIZZAZIONE DEL NUOVO CAMPUS UNIVERSITARIO DELLA LUMSA

Procedura per l'esecuzione di opere di interesse statale o regionale non coincidenti con le previsioni degli strumenti urbanistici ai sensi della L.R. 11 aprile 1981, n. 65, art. 7

via Dante n. 101/A
via F. Parlatore nn. 65, 65/A, 65/B, 67.
Palermo

COMMITTENTE

Libera Università Maria SS. Assunta (LUMSA)
(Legale Rappresentante: **Giovanni Card. Lajolo**)

Funzionario Responsabile dei Lavori:
dott. Andrea Cartoni

IL FUNZIONARIO RESPONSABILE
Dott. Andrea CARTONI

PROGETTISTI

RTP: opificio(progetti architettura
Capogruppo mandatario:
arch. Sergio Catalano

Componenti:

(progetto architettonico)
arch. Giuseppe Maurizio Alessi
arch. Filippo Catalano
arch. Sergio Catalano

(progetto strutturale)
ing. Antonio Sindoni
ing. Francesco Coppola

(progetto impiantistico)
ing. Antonio Sindoni
per. ind. Salvatore Palermo

CONSULENTI

(acustica)
ing. Ruggero Taragnolini

(geologia)
dott. geologo Tommaso Alberto Genova

PROGETTO DEFINITIVO

DICEMBRE 2020

ARCHITETTONICO
Elab. **Arch_03b_Area_1/2**

RILIEVO/PROGETTO
Pianta del piano primo
Scala 1:200