

Sezione A-A

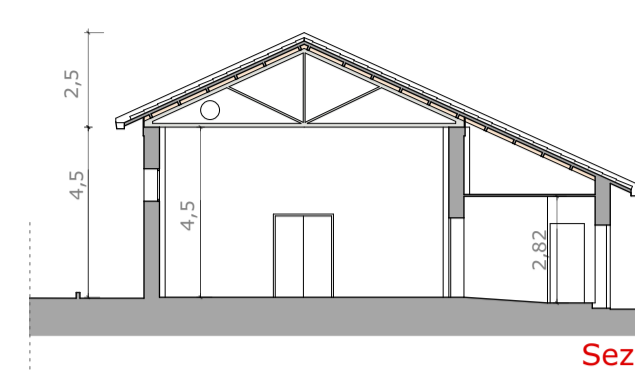

Sezione C-C

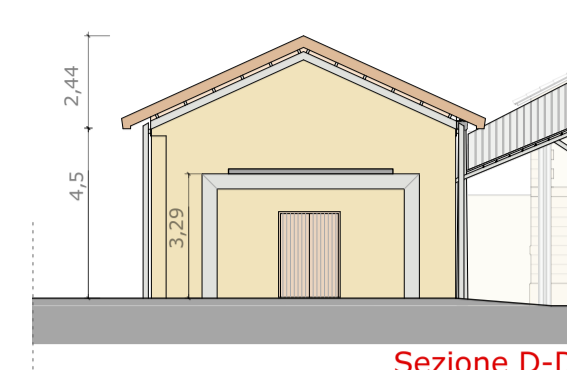

Sezione D-D

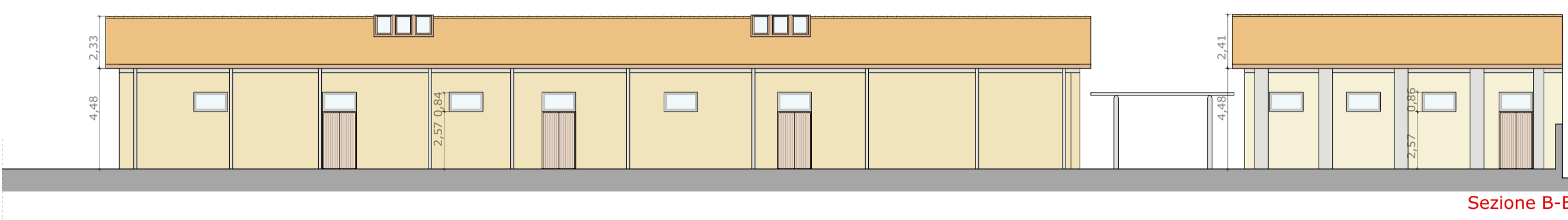

Sezione B-B

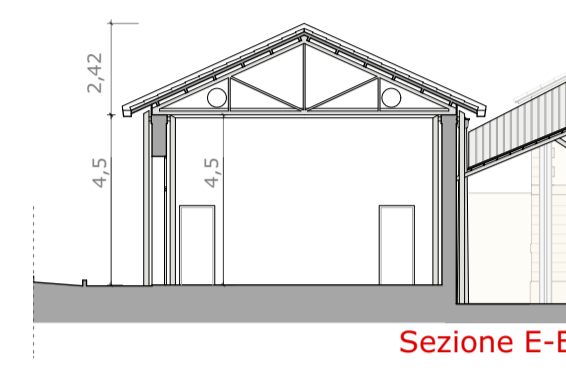

Sezione E-E

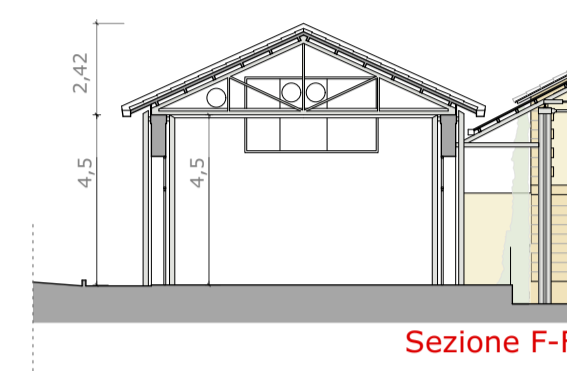

Sezione F-F

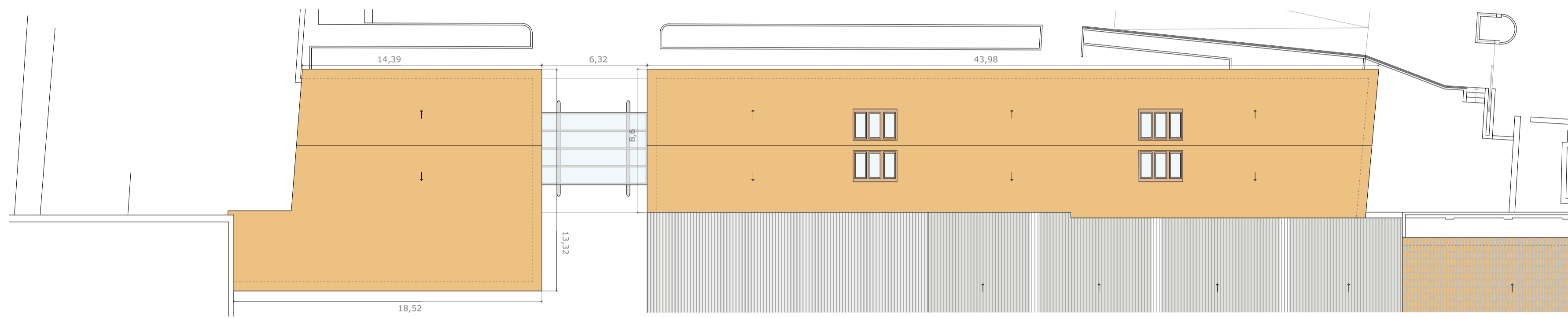
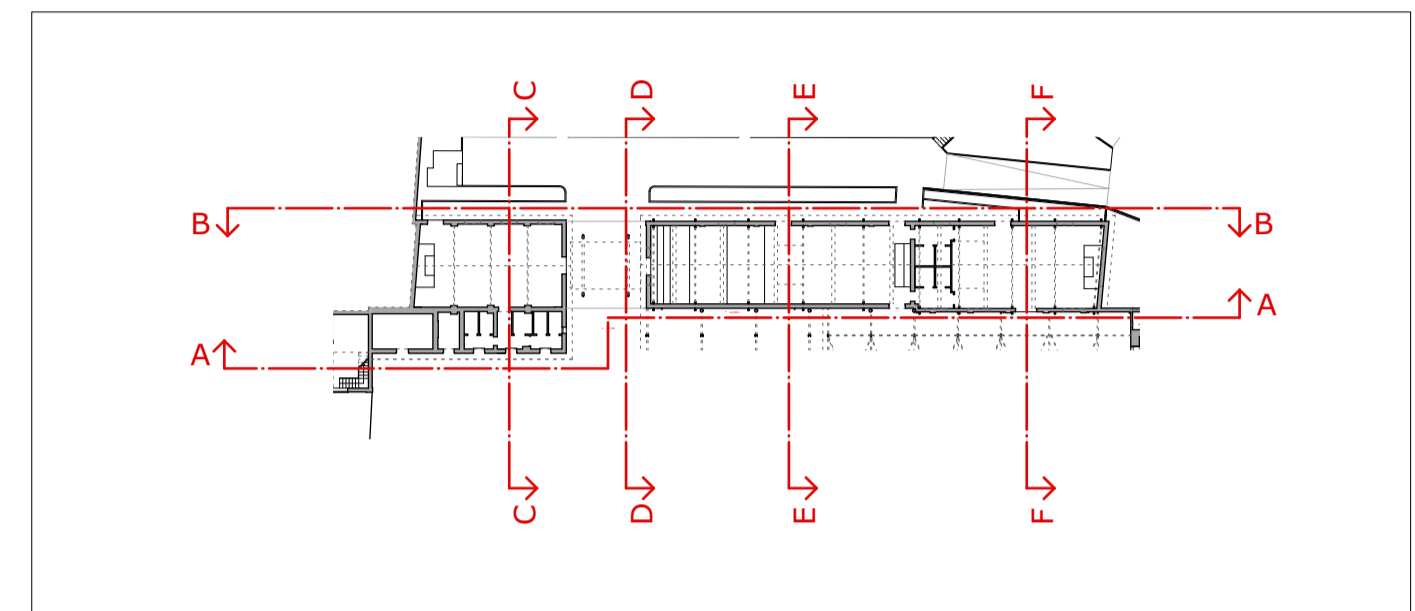
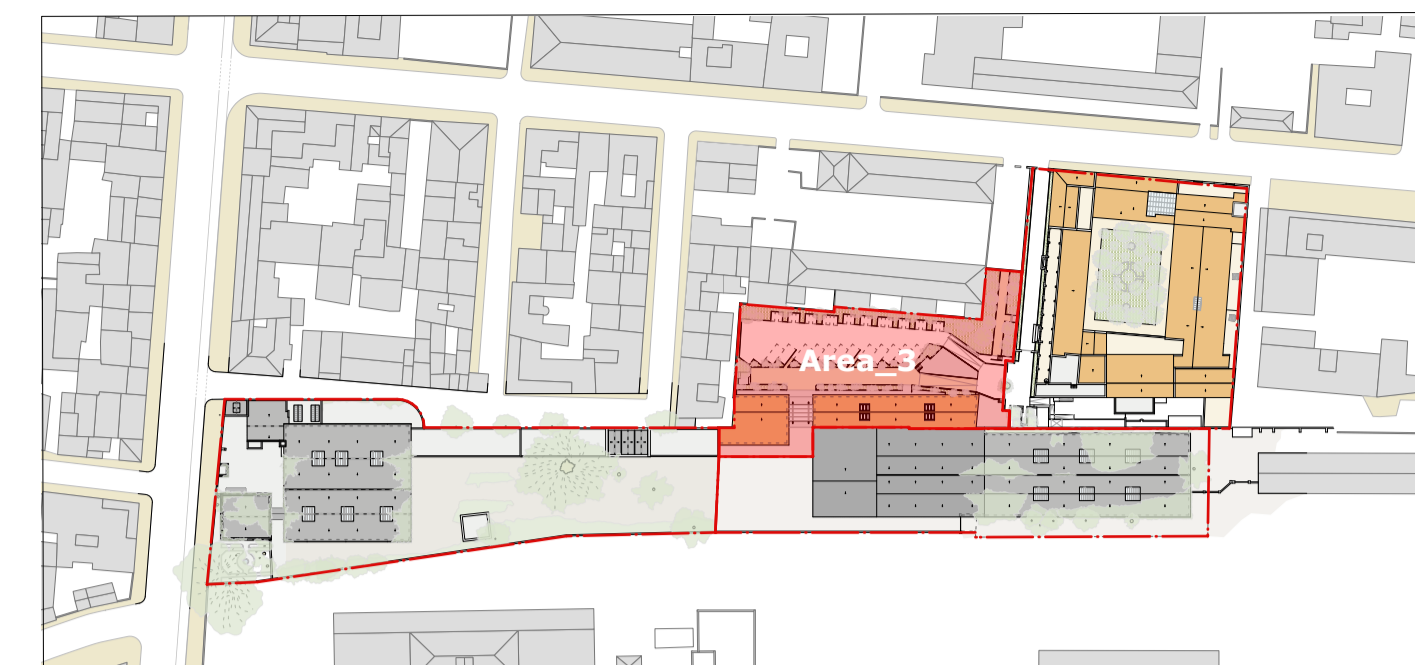

Pianta delle coperture - Area 3

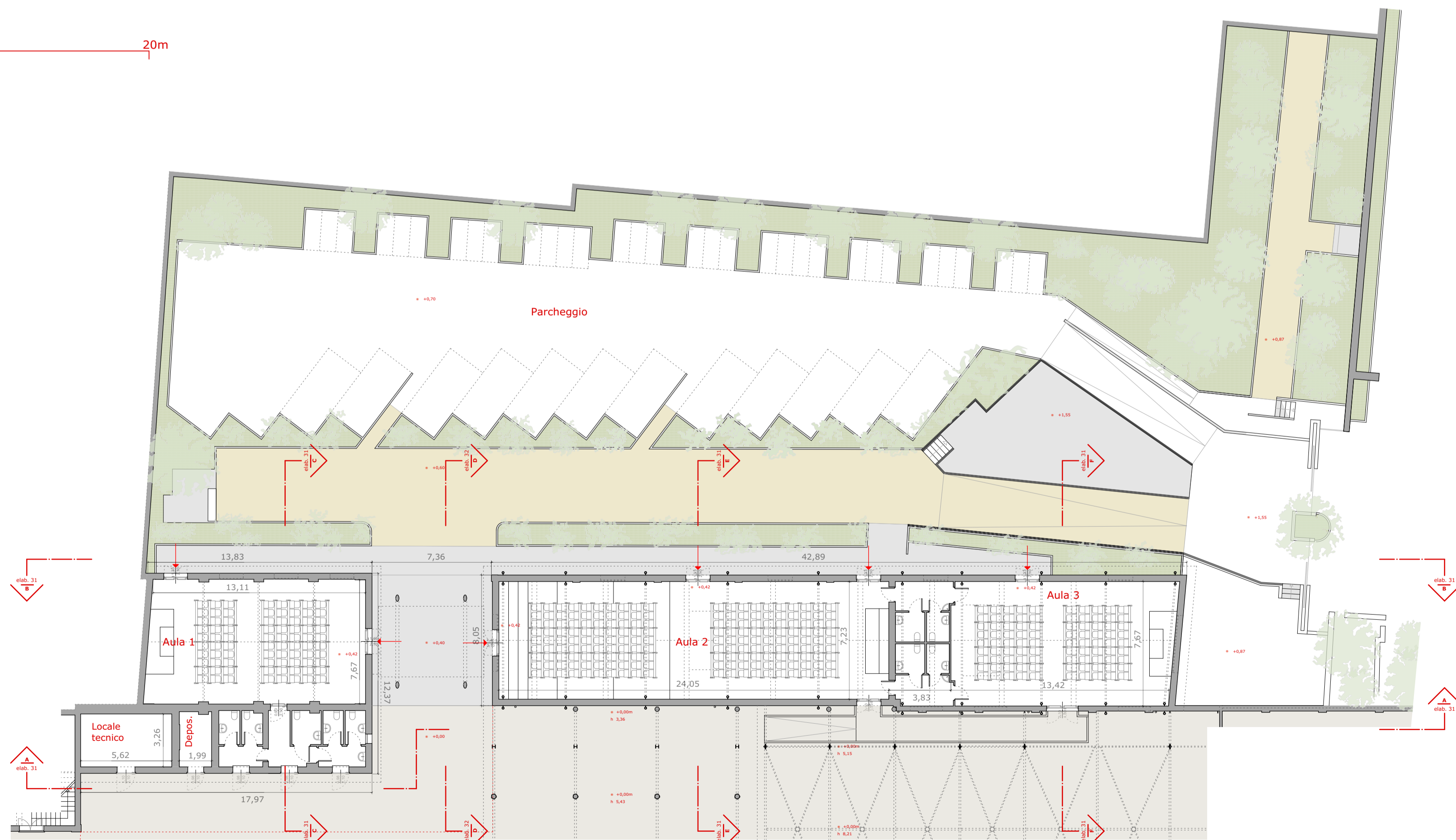
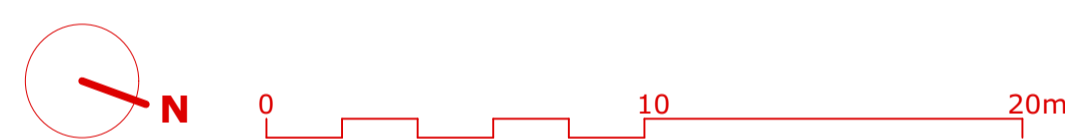

Pianta dei piani terra - Area\_3

COMUNE DI PALERMO

**PROGETTO DI RESTAURO E RIFUNZIONALIZZAZIONE DEL COMPLESSO "EX AREA LOLLI" E DELL'EX "COLLEGIO CASA BIANCA" PER LA REALIZZAZIONE DEL NUOVO CAMPUS UNIVERSITARIO DELLA LUMSA**

Procedura per l'esecuzione di opere di interesse statale o regionale non coincidenti con le previsioni degli strumenti urbanistici ai sensi della L.R. 11 aprile 1981, n. 65, art. 7

via Dante n. 101/A  
via F. Parlatore nn. 65, 65/A, 65/B, 67.  
Palermo

COMMITTENTE  
**Libera Università Maria SS. Assunta (LUMSA)**  
(Legale Rappresentante: **Giovanni Card. Lajolo**)  
Funziionario Responsabile dei Lavori:  
**dott. Andrea Cartoni**

IL FUNZIONARIO RESPONSABILE  
**Dott. Andrea CARTONI**

PROGETTISTI  
**RTP: opificioprogetti\_architettura**  
Capogruppo mandatario:  
**arch. Sergio Catalano**

Componenti:

(progetto architettonico)  
**arch. Giuseppe Maurizio Alessi**  
**arch. Filippo Amara**  
**arch. Sergio Catalano**

(progetto strutturale)  
**Dolmen S.r.l.**  
**ing. Francesco Coppola**

(progetto impiantistico)  
**ing. Antonio Sindoni**  
**per. ind. Salvatore Palermo**

CONSULENTI  
(acustica)  
**ing. Ruggero Taragnolini**  
(geologia)  
**dott. geologo Tommaso Alberto Genova**



**ARCHITETTONICO**  
Elab. **Arch\_31\_Area\_3**

**PROGETTO DEFINITIVO**

**RILIEVO**  
Piante, prospetti e sezioni  
Scala 1:200

DICEMBRE 2020