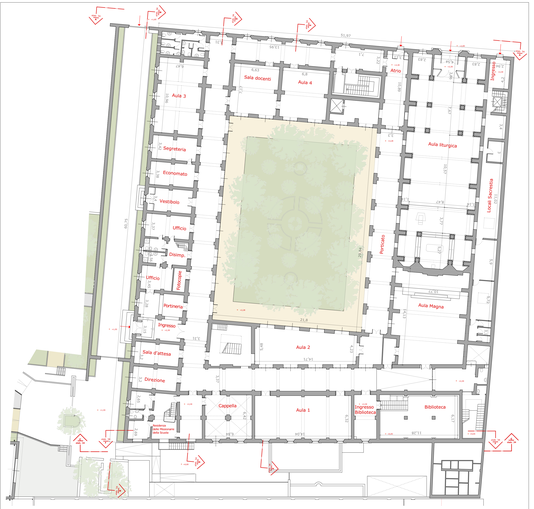

Pianta del piano terra - Area_4

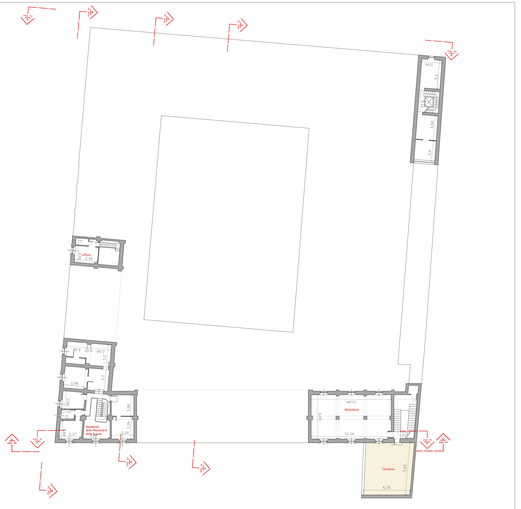

Pianta ammezzato del piano terra - Area_4

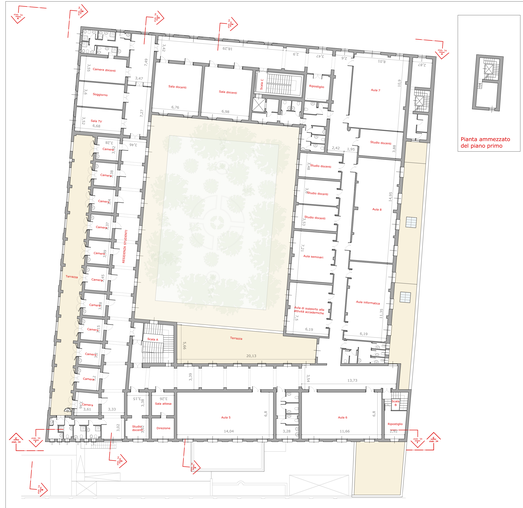

Pianta piano primo - Area_4

Pianta ammezzato del piano primo

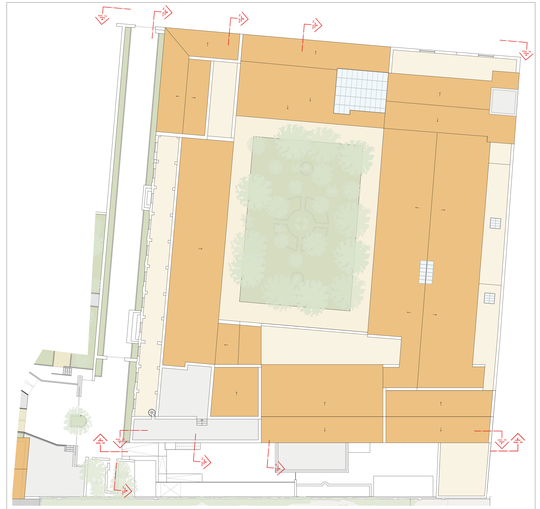

Pianta delle coperture - Area_4

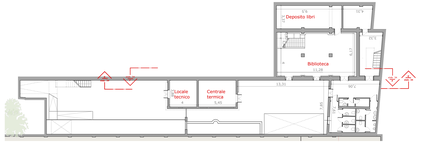

Pianta seminterrato - Area_4

Pianta piano secondo - Area_4

N 0 10 20m

COMUNE DI PALERMO

PROGETTO DI RESTAURO E RIFUNZIONALIZZAZIONE DEL COMPLESSO "EX AREA LOLLI" E DELL'EX "COLLEGIO CASA BIANCA" PER LA REALIZZAZIONE DEL NUOVO CAMPUS UNIVERSITARIO DELLA LUMSA

Procedura per l'esecuzione di opere di interesse statale o regionale mediante deroghe alle previsioni degli strumenti urbanistici ai sensi della L.R. 11 aprile 1991, n. 65, art. 7

via Dante n. 101/A
via F. Parlatore nn. 65, 65/A, 65/B, 67.
Palermo

IL FUNZIONARIO RESPONSABILE
Dott. Andrea CARTONI

COMMITTENTE

Libera Università Maria SS. Assunta (LUMSA)
(Legale Rappresentante: **Giovanni Cavé. Lajolo**)

Funzionario Responsabile dei Lavori:
dott. Andrea Cartoni

PROGETTISTI

RTP: epiclinicprogetti_architettura
Capogruppo mandatario:
arch. Sergio Catalano

Componenti:

(progetto architettonico)
arch. Giuseppe Maurizio Alessi
arch. Filippo Amara
arch. Sergio Catalano

(progetto strutturale)
Dolmen S.r.l.
ing. Francesco Coppola

(progetto impiantistico)
ing. Antonio Sindoni
per. ind. Salvatore Palermo

CONSULENTI

(acustica)
ing. Ruggero Taragnolini

(geologa)
dott. geologo Tommaso Alberto Genova

PROGETTO DEFINITIVO

DICEMBRE 2020

ARCHITETTONICO
Elab. **Arch_33_Area_4**

RILIEVO
Planta dei vari piani
Scala 1:200