

Piano Seminterrato

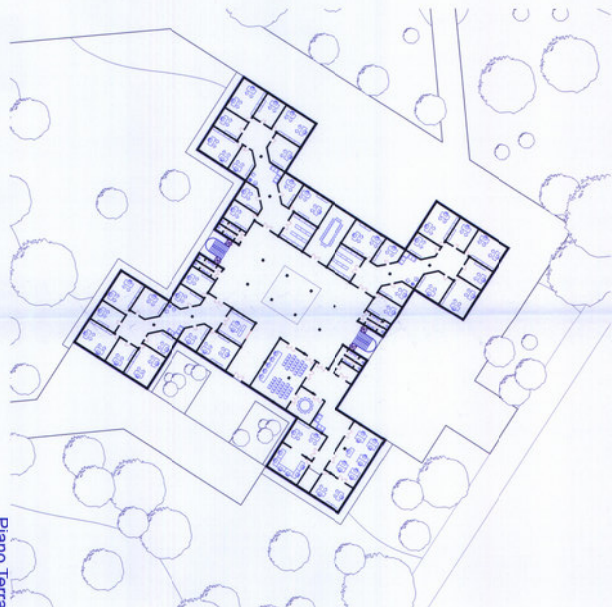

Piano Terra

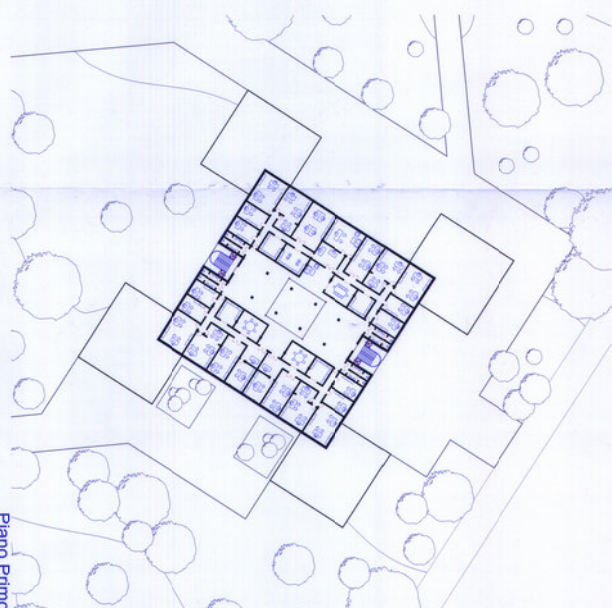

Piano Primo

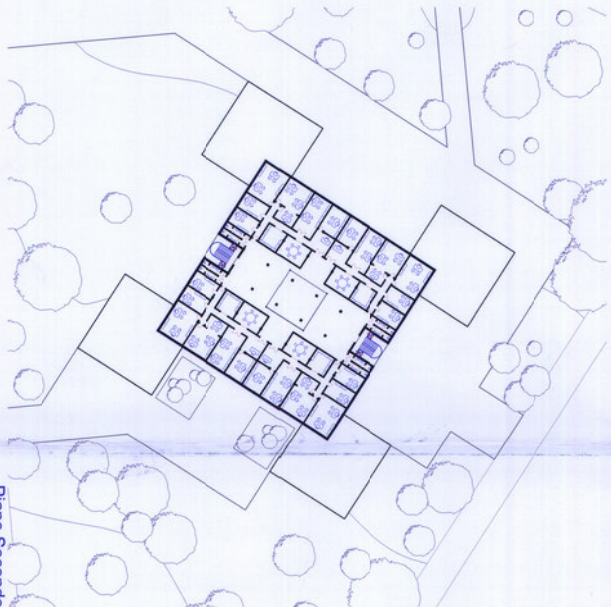

Piano Secondo

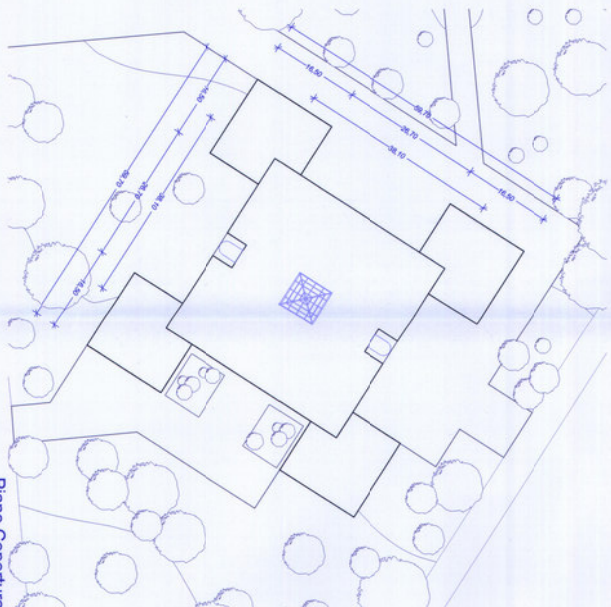

Piano Copertura

REGIONE SICILIANA
DIPARTIMENTO REGIONALE DELLA PROTEZIONE CIVILE
Presidenza
S. Maria del Mare
S. Maria del Mare

LAVORI DI REALIZZAZIONE DELLA NUOVA SEDE AD USO DEL DIPARTIMENTO DELLA PROTEZIONE CIVILE DELLA REGIONE SICILIANA E DEL CRDM, NELL'AREOPORTO BOCCADIMALCO DI PALERMO

Intervento di intervento 2.1.1.8
"Realizzazione di interventi finalizzati alla protezione di alta vulnerazione dei rischi idrogeologici, sismici, vulcanici, industriali ed ambientali"

REGIONE SICILIANA
DIPARTIMENTO REGIONALE DELLA PROTEZIONE CIVILE
Presidenza
S. Maria del Mare
S. Maria del Mare

PROGETTO PRELIMINARE
IN VALORI IERARCHICI

Edizione n. **TAV. 07** | scala 1:300 | data 2 LUGLIO 2012

OGGETTO: PIANTE PROGETTO EDIFICIO SEDE DRPC

PROGETTAVIONE:
Progettista coordinatore: arch. Antonino Marone
Progettista: arch. Antonio Marone
Progettista incaricato: arch. Giovanni Costa
SETTORE INCARICARIO: SETTORE INCARICARIO

VERBA:
Responsabile del servizio S.I. Ing. Calogero Pelicciolo
Incaricato del servizio S.I. Ing. Calogero Pelicciolo

DELEGATI GENERALI:
Ing. Pietro La Manna