

Prospetto Sud-Est

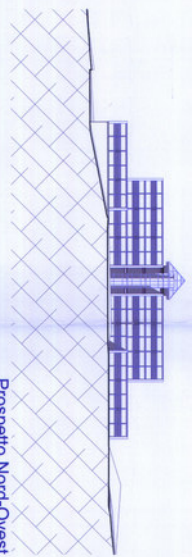

Prospetto Nord-Est



Prospetto Nord-Ovest

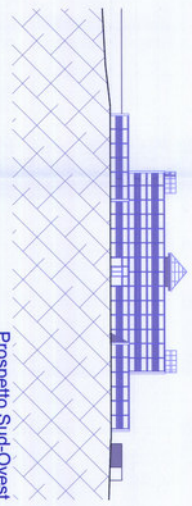

Prospetto Sud-Ovest

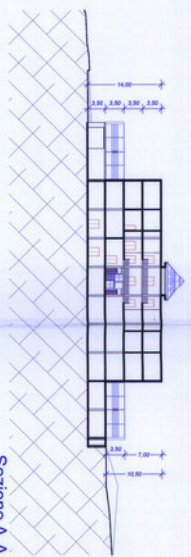

Sezione A-A

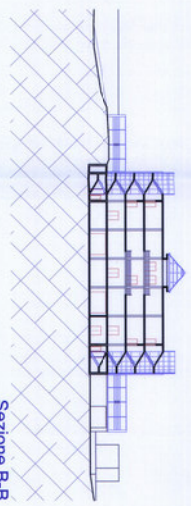

Sezione B-B

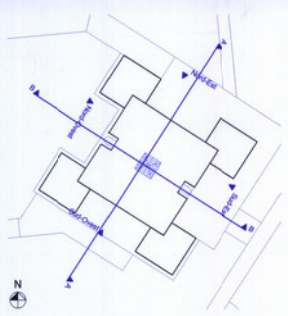

Prototipo urbano
RSCG 2017



DIPARTIMENTO REGIONALE DELLA PROTEZIONE CIVILE
 Presidente
Giuseppe Scudato

Linea di Intervento: 2.11.8
 "Realizzazione di infrastrutture finalizzate alla prevenzione di alta mitigazione dei rischi idrogeologici, sismici, vulcanici, industriali ed ambientali"
 Intervento di Interesse di Regione di Sicilia

**LAVORI DI REALIZZAZIONE DELLA NUOVA SEDE AD USO DEL
 DIPARTIMENTO DELLA PROTEZIONE CIVILE DELLA REGIONE
 SICILIANA E DEL CRDM, NELL'ARROFORO BOCCADRINALCO
 DI PALERMO**

PROGETTO PRELIMINARE
IN VALUTAZIONE

Edizione: **TAV. 08** | Scala: 1:500 | Data: **2 LUG 2017**

Oggetto: PROSPETTI E SEZIONI PROGETTO EDIFICIO SEDE DRPC

PROGETTAZIONE: arch. Antonino Marano
 Progettista: arch. Antonio Marano
 Progettista incaricato: arch. Domenico Craxi
 SETTORE SPECIALISTICO

Verifica: **RLD**
 Ing. Claudio Pappalardo

Approvazione: **INGENNERI GENERALI**
 Ing. Pietro La Manno



