

SEZIONE 1-1 (via S. LORENZO)

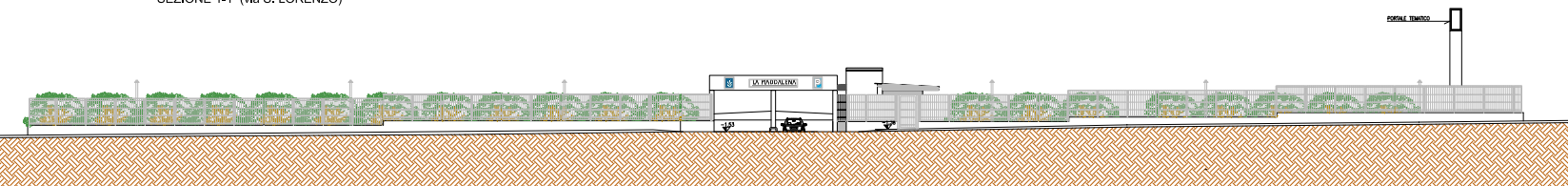

SEZIONE 2-2

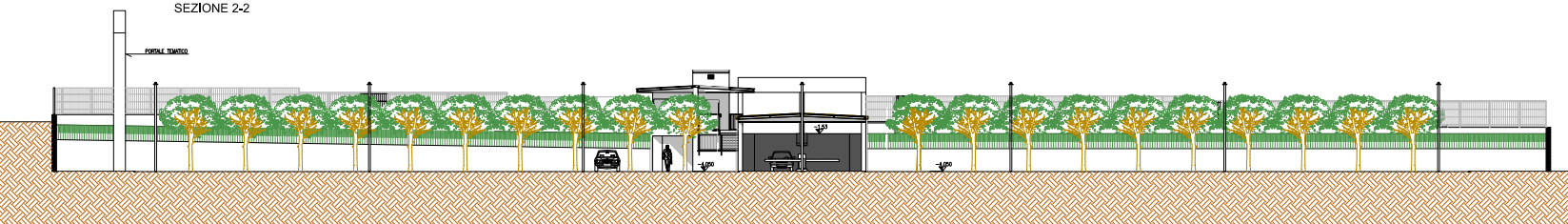

SEZIONE 3-3

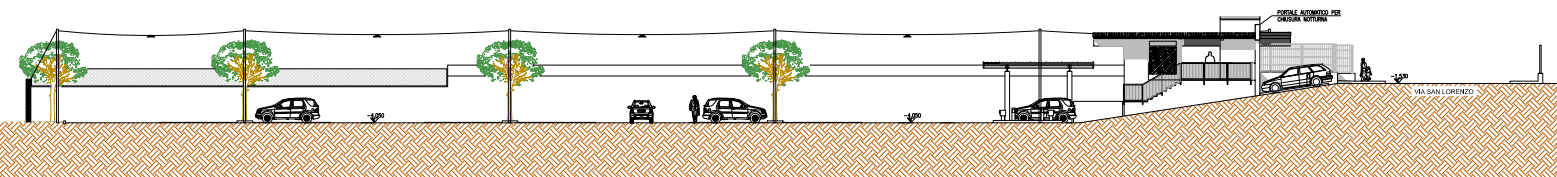

SEZIONE 4-4

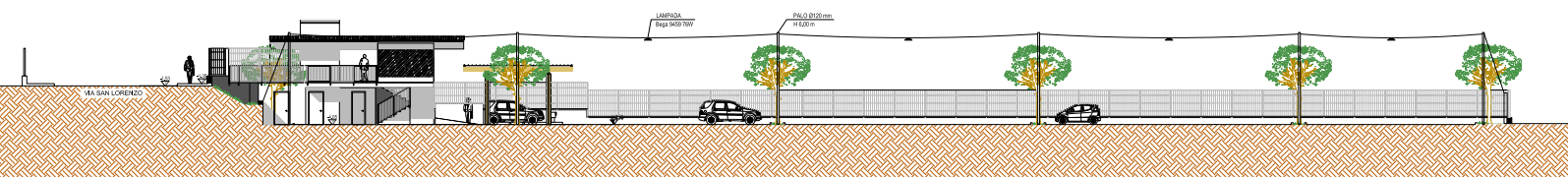

SERVIZIO TURISTICO

LA PIZZERIA

SERVIZIO TURISTICO

SERVIZIO TURISTICO PER CHIESA VOTIVA

VIA SAN LORENZO

LAPIDAZIONE

PARCO 01070000

VIA SAN LORENZO

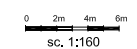
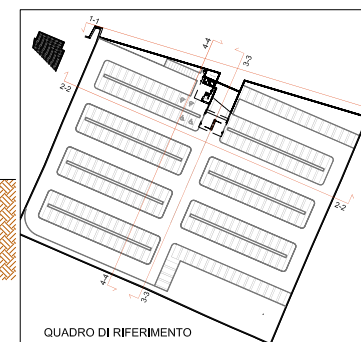

COMUNE DI PALERMO  
Programma di Riqualificazione Urbana e Sviluppo Sostenibile del Territorio (PRUSST)  
D.M., LL., PP., 8/10/98

COMMITTENTE  
[REDACTED] 90144 PALERMO

FIRMA COMMITTENTE

[REDACTED] 46 PALERMO

FIRMA COMMITTENTE

OPERA  
AMPLIAMENTO DELLA STRUTTURA SANITARIA E REALIZZAZIONE DI UN PARCHEGGIO PERTINENZIALE

Dalibera del Consiglio Comunale nr. 36 del 07 - 03 - 2007

Concessione SUAP nr. 6110 del 28-06-07 - Prot. n. 43129/P  
Concessione SUAP nr. 8883 del 23-12-2010 - Prot. n. 46680/P (1° variante)  
Concessione SUAP nr. 11946 del 07-09-2012 - Prot. n. 637086/P (2° variante)

PROGETTO DI TERZA VARIANTE PER L' AMPLIAMENTO DELL' AREA DI INTERVENTO FINALIZZATO ALLA REALIZZAZIONE DI UN PARCHEGGIO PERTINENZIALE A RASO E DI UN EDIFICIO DESTINATO A SERVIZIO MORTUARIO

PROGETTO  
[REDACTED]

PROGETTO DEFINITIVO

OGGETTO DELLA TAVOLA  
PROSPETTI E SEZIONI PARCHEGGI

REV.	DATA	OGGETTO DELLA REVISIONE

DATA 07/07/2014 SCALE 1:160  
TAVOLA NUMERO