

Stralcio Prg vigente approvato con D.Dir. nn. 124
e 558/DRU/02 e Presa d'Atto D.C.C. n° 7/04
Scala 1/5000

Esperto Geometra
Arch. Rosario Favitta

Copia Conforme

07 GEN 2019

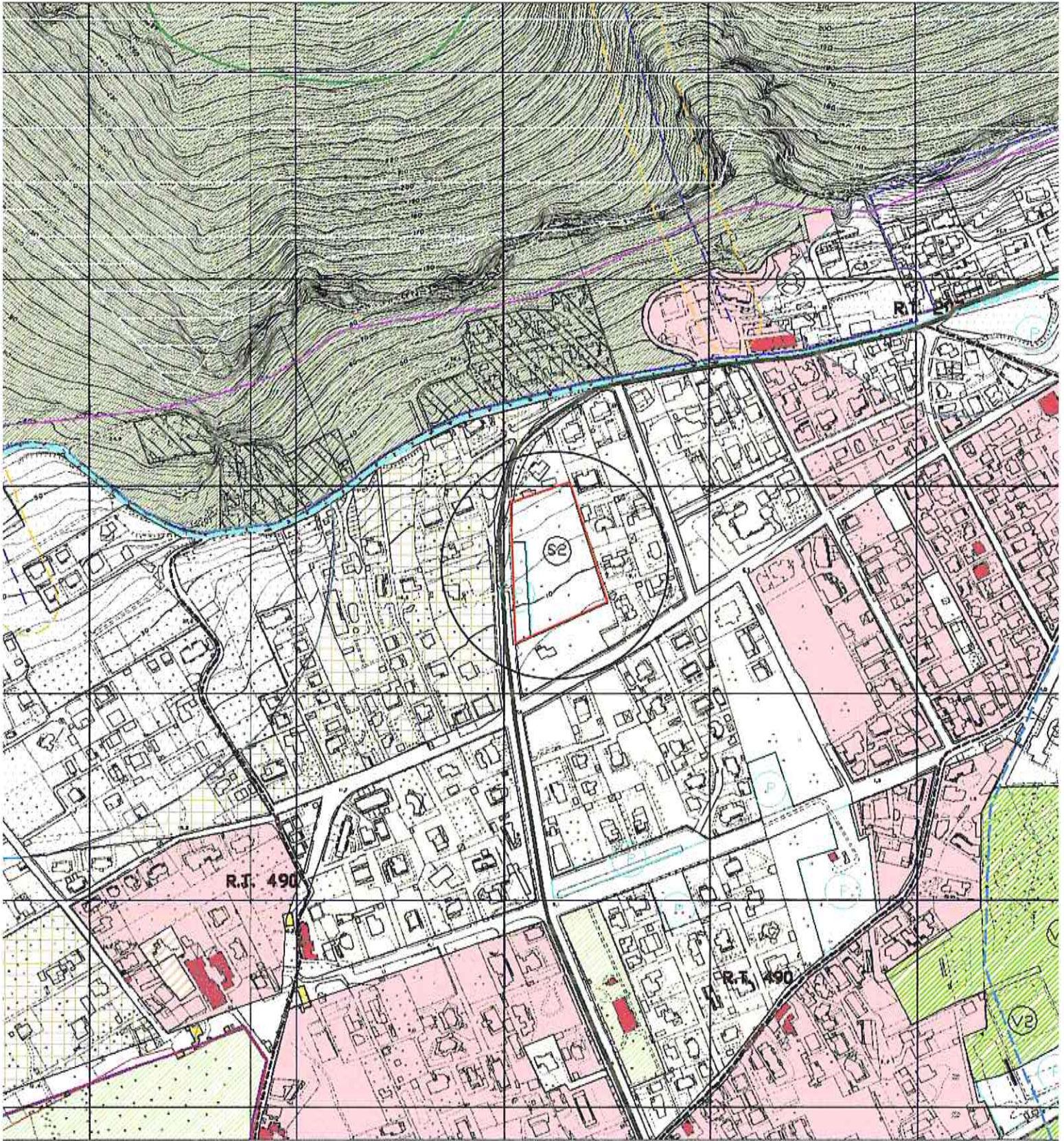

Allegato alla proposta di delibera
n. 1 del 14/01/2019
Il Responsabile del Procedimento
[Signature]



P.lle 713, 799, 801



P Parcheggi

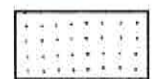

S2 Scuole dell'obbligo