

Volume soprastrada corpo A 11.986,42 mc
 Volume sottostrada corpo A 4.809,03
 di cui volume parcheggio 2.975,08 mc
 Volume sottostrada corpo B 1.451,11
 di cui volume parcheggio 713,26 mc
 Superficie a parcheggio 1.807,56 > 1/10 volumetria

**REGIONE SICILIANA
 COMUNE DI PALERMO**
 PROGRAMMA COSTRUTTIVO PER LA TRASFORMAZIONE DI UN EDIFICIO ESISTENTE. SITO IN
 VIA VITO IEVOLELLA 14, DA SCUOLA MEDIA SUPERIORE A RESIDENZA.
 REALIZZAZIONE DI N°31 ALLOGGI DI EDILIZIA CONVENZIONATA E BOX AUTO
 FINANZIATI CON L.R. 79/75

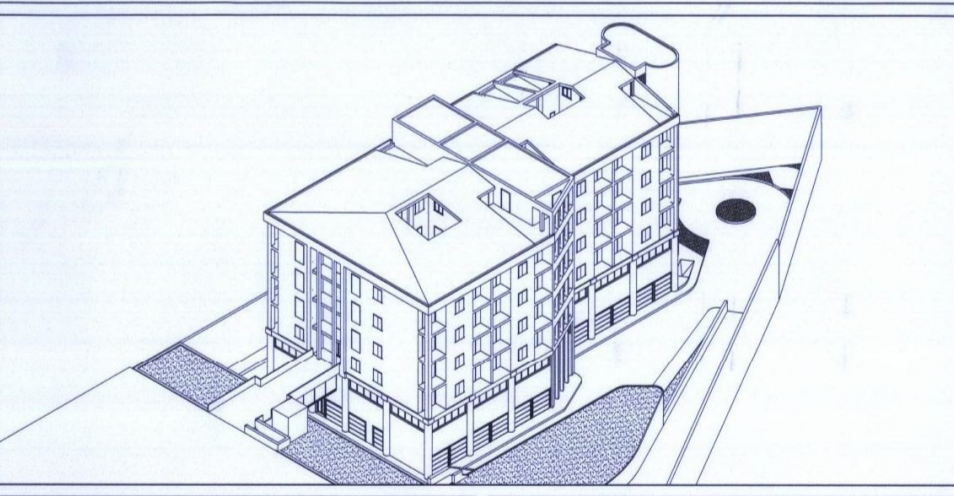

PROGETTO
 Arch. Anna Donatella Lino
 Ing. Mauro Sorrenti
 Arch. Maria Luce Cammuso

VISTI E CONPROVAZIONI
 REGIONE SICILIANA
 ASSESSORATO LAVORI PUBBLICI DEL COMUNE DI PALERMO
 Visto ai sensi dell'Art. 13 della Legge 5-2-1974 n.84
 con le modificazioni di cui alla nota di signorile esec.
 numero 1 del 03 DIC. 2014
65788
 L'INGEGNERE CAPO
 Ing. Marco Minato

COMMITTENTE
 Santa Maria del Bosco Soc. Coop.
 Il Presidente
Angelo Di Amico

PROPRIETA'
 Marinuzzi s.r.l.
 L'amministratore
Alfonso Marinuzzi

OGGETTO:
 Planimetria con evidenziazione dell'area a parcheggio
 pari a 1/10 della cubatura

1:100

Febbraio 2014

