



Prospetto principale su via levicola 1:100



Prospetto est 1:100



Sezione 1-1 1:100



Prospetto ovest 1:100

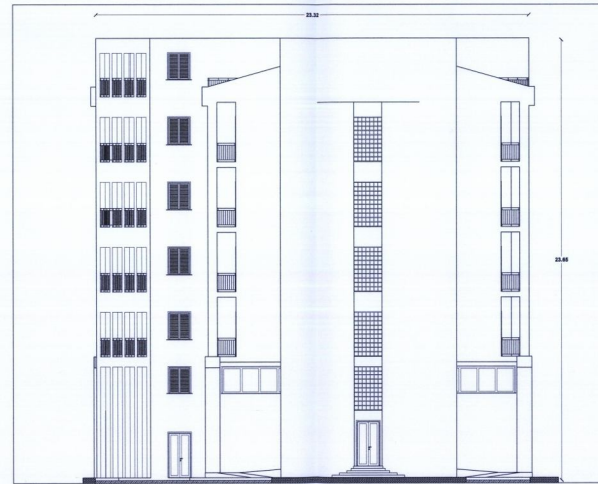

Prospetto sud 1:100



Sezione 2-2 1:100

**REGIONE SICILIANA
COMUNE DI PALERMO**

PROGRAMMA COSTRUTTIVO PER LA TRASFORMAZIONE DI UN EDIFICIO ESISTENTE, SITO IN VIA VITO EVOLA 14, DA SCUOLA MEDIA SUPERIORE A RESIDENZA - REALIZZAZIONE DI N°31 ALLOGGI DI EDILIZIA CONVENZIONATA E BOX AUTO FINANZIATI CON L.R. 79/75

| | |
|---|---|
| <p>PROGETTO Architettura Donatella Lino Ing. Marco Sorrenti Architettura Lino Sorrenti Architettura Lino Sorrenti</p> | <p>VISTI E CONPROVAZIONI REGIONE SICILIANA Ufficio di competenza: 13 del 1995 22-1974 s.m. 03768 L'INGEGNERE CAPO Ing. M. L. Sorrenti</p> |
| <p>COMITENTE Santa Maria del Bosco Soc. Coop. Il Presidente: Giuseppe D'Aruta</p> | <p>PREPARETA M. Sorrenti Architettura Lino Sorrenti Architettura Lino Sorrenti</p> |
| <p>OGGETTO: Prospetti e sezioni 1:100</p> | <p>Febbraio 2014</p> |

12