

**REGIONE SICILIANA
COMUNE DI PALERMO**
 PROGRAMMA COSTRUTTIVO PER LA TRASFORMAZIONE DI UN EDIFICIO ESISTENTE, SITO IN VIA VITO IEVOLELLA 14, DA SCUOLA MEDIA SUPERIORE A RESIDENZA.
 REALIZZAZIONE DI N°31 ALLOGGI DI EDILIZIA CONVENZIONATA E BOX AUTO FINANZIATI CON L.R. 79/75

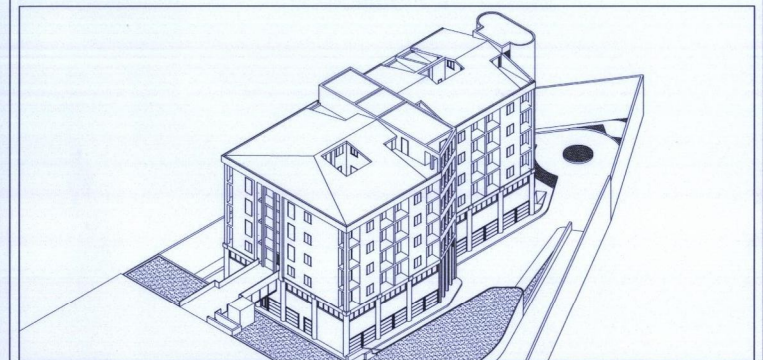

PROGETTO
 Arch. Anna Donatella Lino
 Ing. Mauro Sorrenti
 Arch. Maria Lina Cannusa

VISTI E/O APPROVAZIONI
 REGIONE SICILIANA
 ASSESSORATO LAVORI PUBBLICI UFFICIO DEL GENIO CIVILE DI PALERMO
 Visto ai sensi dell'Art. 13 della Legge 2-2-1974 n.84 con le prescrizioni di cui alla nota di parti numero e data.
 Palermo il 03 DIC. 2014
 63788
 Ing. Mariù Munafò

COMMITTENTE
 Santa Maria del Bosco Soc. Coop.
 Il Presidente

PROPRIETA'
 Marinuzzi s.r.l.
 L'amministratore

OGGETTO:
 Planimetria generale con indicazione della rete fognante acque bianche e acque nere

Tav. **14**

Febbraio 2014