

COMUNE DI PALERMO
 PROSSIT - Decreto Min. LL.PP. n. 1169 del 08/10/1988
 Art. 29, comma 2 del D.M. 1444 del 22.05.1988

PROGETTO IN VARIANTE URBANISTICA
 PER LA REALIZZAZIONE DI UN RESIDENZE PER ANZIANI
 IN LOCALITA' BALIA
 (Intervento a 900.000.000.000 per l'edilizia a Balia)

ENTE PROMOTORE
MARCONI&SANTAGATA S.p.A.
 Via E. Ferretti, 15
 00147 Roma, Italia



PROGETTO ARCHITETTUNICO
 ING. ARCHITETTO **PIRELLA GÖTTSCHE LOWE**
 VIA DELLE CANTIERE, 10 - 00187 ROMA (RM) - ITALIA
 TEL. 06/478111 - FAX 06/478112

PROGETTO ARCHITETTUNICO

Relazione Tecnica
 Studio Cartografico - Rilievo - Dal 1985
 Proiezioni e sezioni
 Progetti
 Progetti
 Rilievo Fotografico
 Proiezioni con aerei
 Rilievo e Rilascio

Progetti
 Proiezioni con aerei
 Rilievo e Rilascio

Il presente progetto è stato redatto e approvato nel corso di un procedimento amministrativo di cui costituisce parte integrante e necessaria. Il presente progetto è stato approvato in data 02/09/2008

Il Proprietario
LUIGI DI NINO
 Via E. Ferretti, 15
 00147 Roma, Italia

Il Progettista
PIRELLA GÖTTSCHE LOWE
 Via E. Ferretti, 15
 00147 Roma, Italia

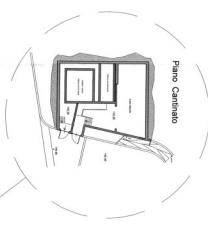

PIANO TERRA

Disegni scala 1:200

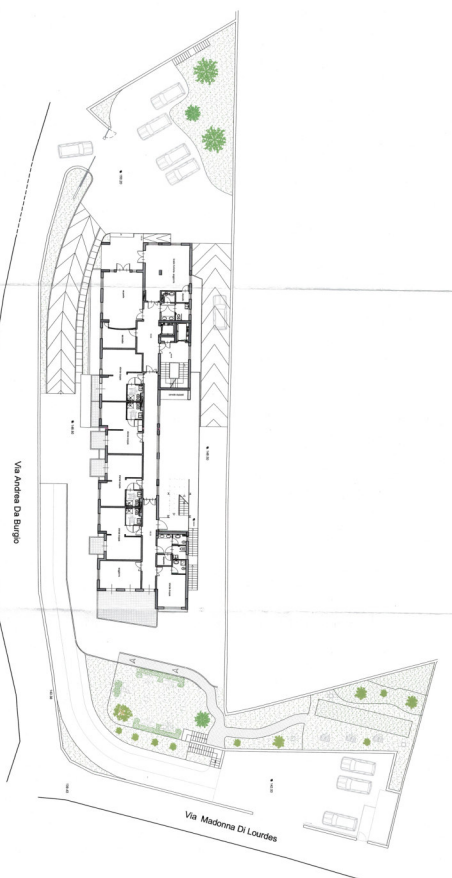

PIANO PRIMO

Disegni scala 1:200