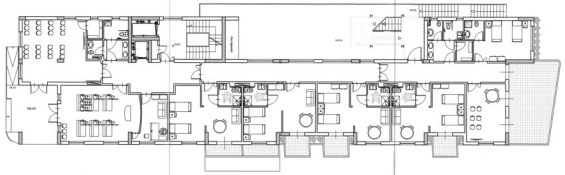

Piano Primo

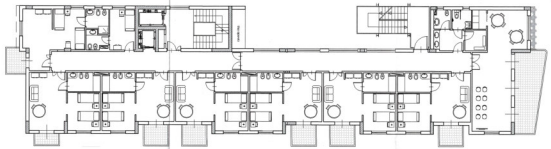

Piano Terzo

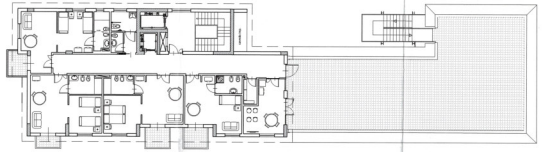

Piano Quarto

Disegni scala 1:100

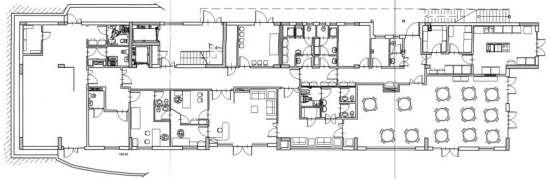

Piano Terra

Disegni scala 1:100

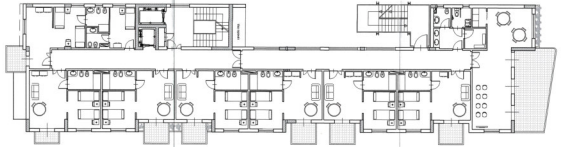

Piano Secondo

Disegni scala 1:100

COMUNE DI PALERMO

PRUSST – Decreto Min. LLPP n. 1169 del 08/10/1996

Avviso pubblico del 30 agosto 2000

PROGETTO IN VARIANTE URBANISTICA

PER LA REALIZZAZIONE DI UN RESIDENCE PER ANZIANI

IN LOCALITA' BAIDA

(Intervento n. 1000 Residence per anziani a Baida)

Elaborato n. 14473.15.4

Data: 10/07/2

Scala: 1:100

DITTA PROPONENTE:

IMMOBILIARE MARGHERITA S.r.l.

ARCHITETTO: ANTONINO CUSCUNA via A.A. PALESTRO 39/42 PALERMO tel. 091/6161212

STUDIO TECNICO ASSOCIATO: ARCHITETTI ANTONINO CUSCUNA e GIUSEPPE RUVOLO

PROGETTO ARCHITETTONICO

- Relazione tecnica
- Stralci cartografici – Planimetria – Dati metrici
- Piante e sezioni
- Piante Piani Terra e Primo con sistemazione esterna
- Prospetti
- Rilievo Fotografico
- **Piante con arredi**
- Rendering e Fotoinserimento

Tavola modificata con adeguamento dei piani terra e dei piani ammessi con prescrizione del Dipartimento di Pianificazione Urbana (nell'ATTO di n.d. e chiarimenti forniti alla stessa Dipartimento nella Conferenza dei Servizi del 13/09/2004

Il Progettista

Ing. Michele Ianniciello

Ordine degli Ingegneri di Palermo n. 4000

La Ditta Proponente

Immobiliare Margherita S.r.l.

Via Lo Jacono, 31 - 90141 Palermo

Amministratore Unico