



COMUNE DI PALERMO
AREA DEI SERVIZI ALLA CITTA'
SERVIZIO AMBIENTE
MARE E COSTE

PIANO DI UTILIZZO DELLE AREE DEMANIALI MARITTIME

ELENCO E PERIMETRAZIONE DI PARCHI, RISERVE NATURALI ED AREE VINCOLATE

El. **R1d**

Il Sindaco: Prof.On. Leoluca Orlando

L'Assessore: Ing. Sergio Marino

Il Capo Area: Dott. Domenico Musacchia

Il Dirigente: Avv. Francesco Fiorino

Il Responsabile del Procedimento: Funz. tecn. Arch. Giovanni Sarta

Il gruppo di lavoro:

Coordinatore Funz.Tecn.Architetto Achille Vitale 

Progettisti Funz.Tecn.Architetto Gaetano Ferrante;
Funz.Tecn. Agronomo Antonio La Barbera (indagini ambientali);
Funz.Tecn.Architetto Giuseppina Liuzzo (responsabile VAS);
Funz.Tecn. Urbanista Giovanni Lupo (responsabile SIT);
Funz.Tecn. Geologo Gabriele Sapio (aspetti geologici);
Isp. Capo P.M. Biologo Claudio Severino (aspetti biologici);
Funz.Amm. Dottoressa Giuseppa Todaro (aspetti di diritto amministrativo/ambientale),

Collaboratori Esp. di Prog. Architetto Dimitrios Katsireas;
Esp. di Prog. Giuseppe Lazzara

ELENCO E PERIMETRAZIONE DI PARCHI, RISERVE NATURALI ED AREE VINCOLATE

Nel territorio del Comune di Palermo sono presenti le seguenti riserve naturali ed aree vincolate:

1. Area Marina Protetta di Capo Gallo Isola delle Femmine,
2. Sito rete natura 2000 ZCS ITA 020047 "Fondali di Isola delle Femmine e Capo Gallo".
3. Riserva naturale Orientata (R.N.O) di Capo Gallo,
4. ZSC ITA02006 Capo Gallo (già SIC);
5. Riserva Naturale Orientata di Monte Pellegrino;
6. ZSC ITA020014 Monte Pellegrino (già SIC).
7. ZCS ITA020023 Raffo Rosso, Monte Cuccio e Vallone Sagana (già SIC)

1 - Area Marina Protetta (AMP) di Capo Gallo, Isola delle Femmine

L'Area Marina Protetta (AMP) di Capo Gallo, Isola delle Femmine, istituita con il Decreto del Ministero dell'Ambiente e della Tutela del territorio del 24 luglio 2002 - *Istituzione dell'area marina protetta denominata "Capo Gallo - Isola delle Femmine"* (G.U. della Repubblica Italiana n. 285 del 5 dicembre 2002) "interessa l'area marina antistante la costa compresa tra i Comuni di Palermo e di Isola delle Femmine, come delimitata dai seguenti punti:

Punto	Latitudine	Longitudine	
A1)	38° 11'.45 N	013° 14'.58 E	(in costa)
B)	38° 13'.00 N	013° 12'.90 E	
C)	38° 14'.33 N	013° 19'.80 E	
D1)	38° 12'.80 N	013° 19'.80 E	(in costa)

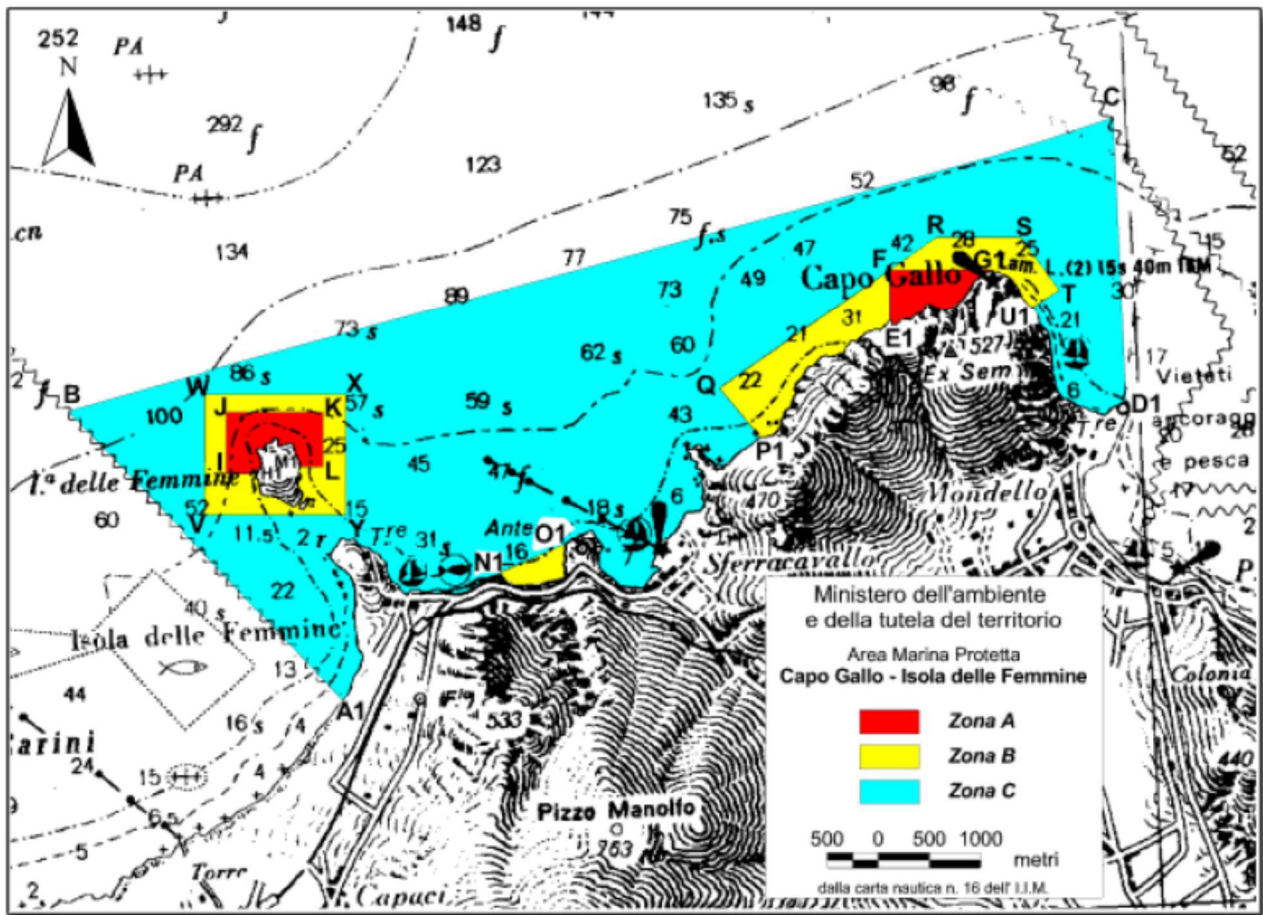

2 - Sito rete natura 2000 ZCS ITA 020047 "Fondali di Isola delle Femmine e Capo Gallo"



Regione: Sicilia

Codice sito: ITA020047

Superficie (ha): 2155

Denominazione: Fondali di Isola delle Femmine - Capo Gallo

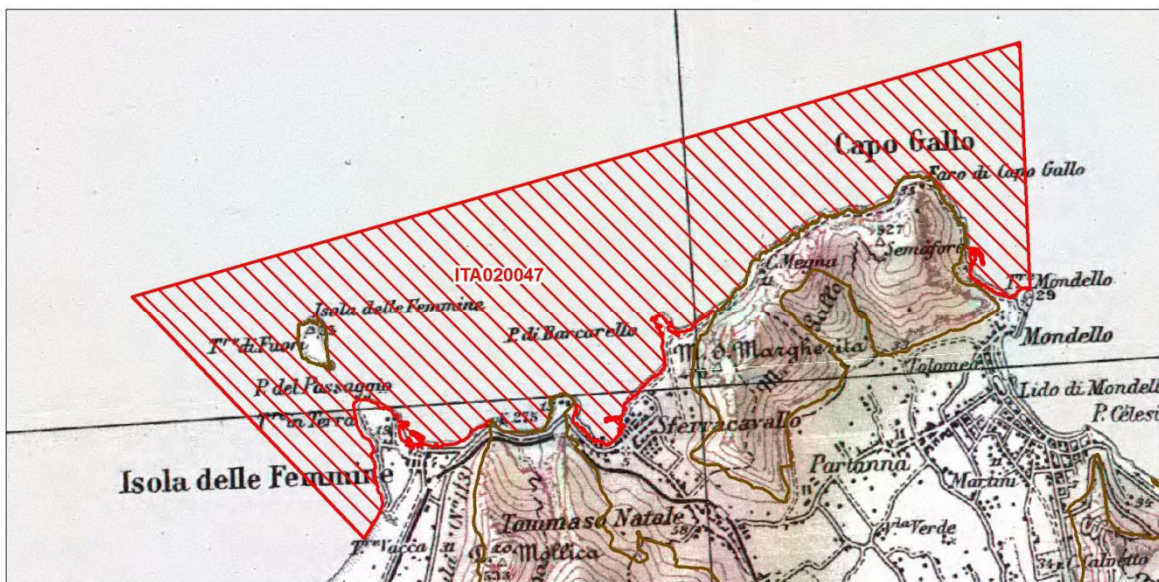

Data di stampa: 18/10/2012

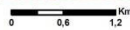

Scala 1:50.000



Legenda

 sito ITA020047

 altri siti

Base cartografica: IGM 1:100'000

3 – Riserva Naturale Orientata (r.n.o.) di Capo Gallo

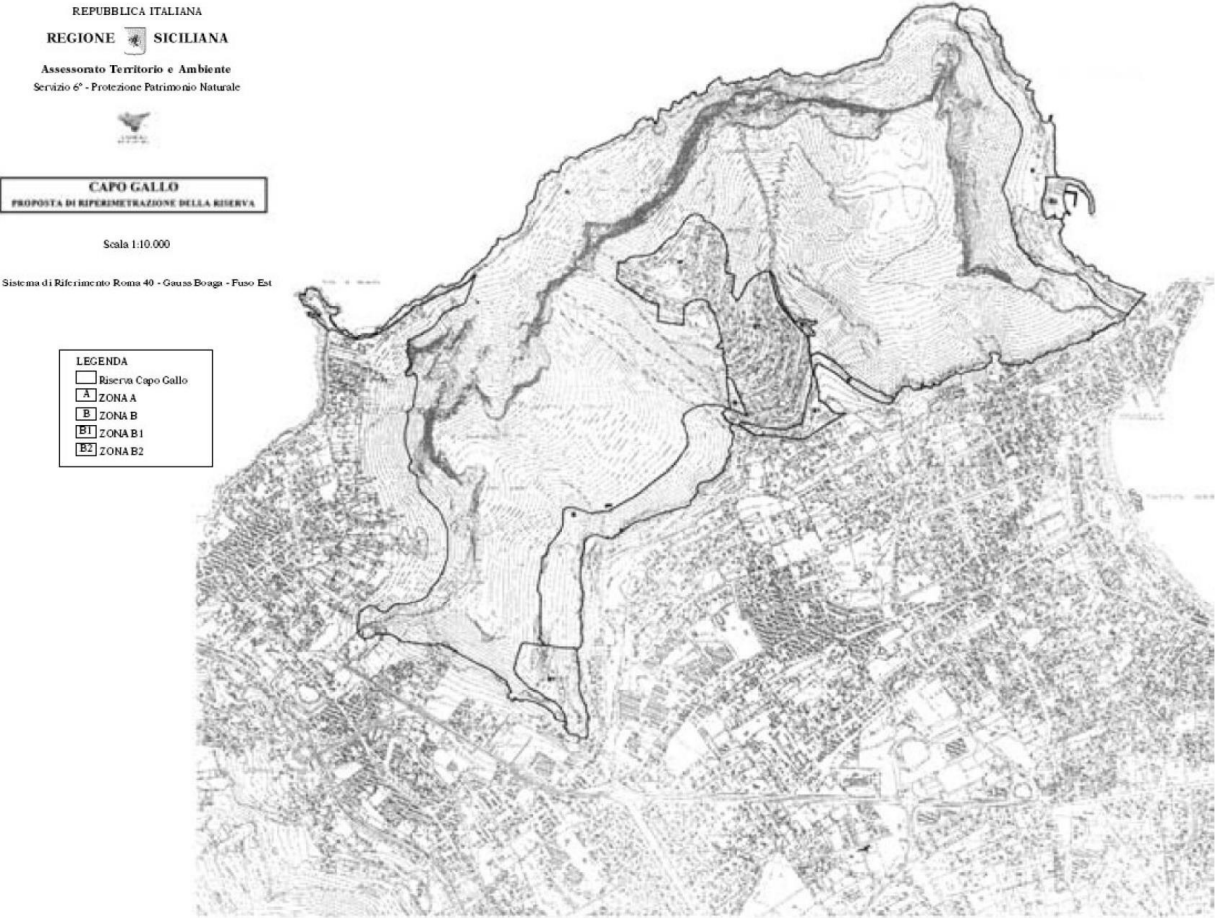

4 - ZSC (già SIC) Capo Gallo ITA020006



MINISTERO DELL'AMBIENTE
E DELLA TUTELA DEL TERRITORIO E DEL MARE



Regione: Sicilia

Codice sito: ITA020006

Superficie (ha): 549

Denominazione: Capo Gallo

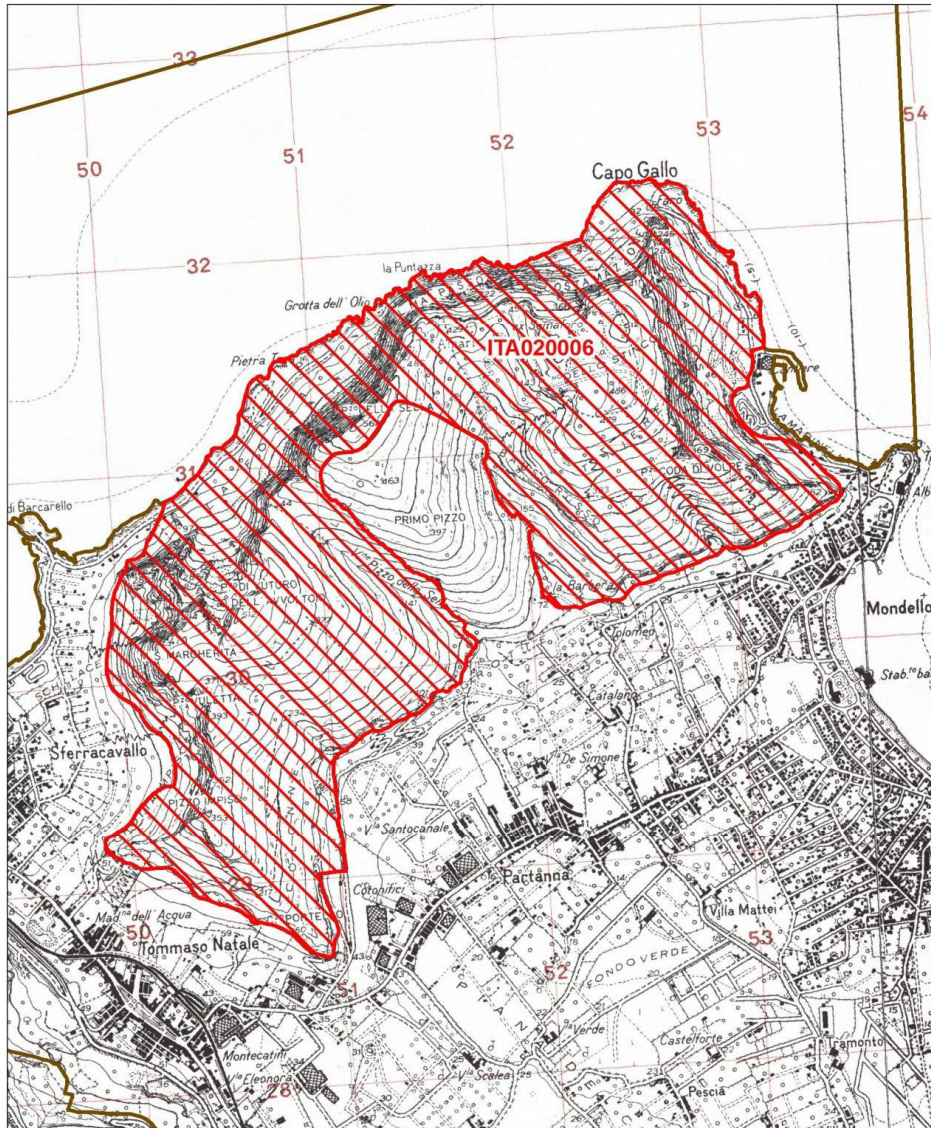

Data di stampa: 18/10/2012

Scala 1:25.000



Legenda

 sito ITA020006

 altri siti

Base cartografica: IGM 1:25'000

5 – Riserva Naturale Orientata di Monte Pellegrino

Allegati

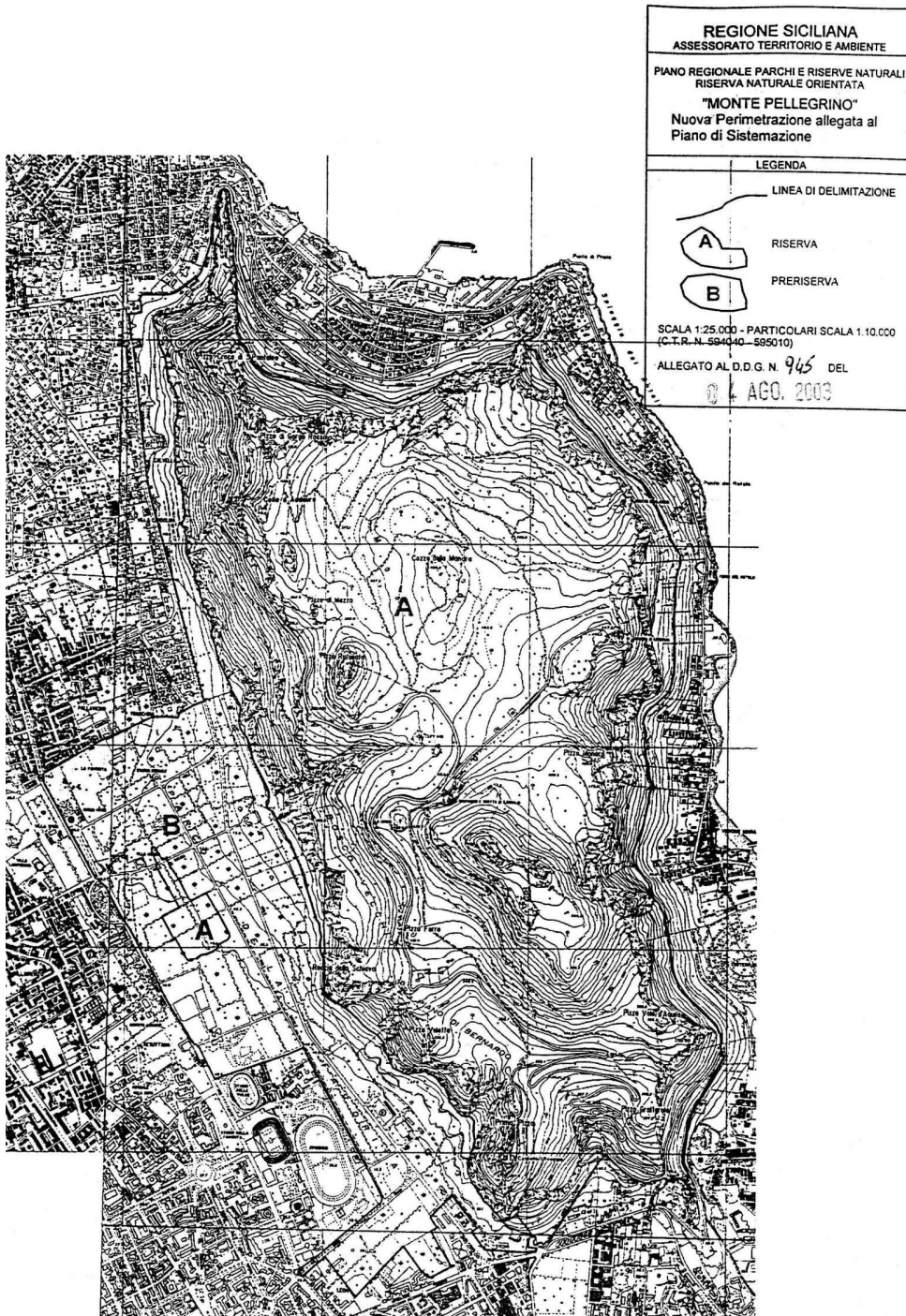

6 - ZCS (già SIC) ITA020014 Monte Pellegrino



Regione: Sicilia

Codice sito: ITA020014

Superficie (ha): 861

Denominazione: Monte Pellegrino

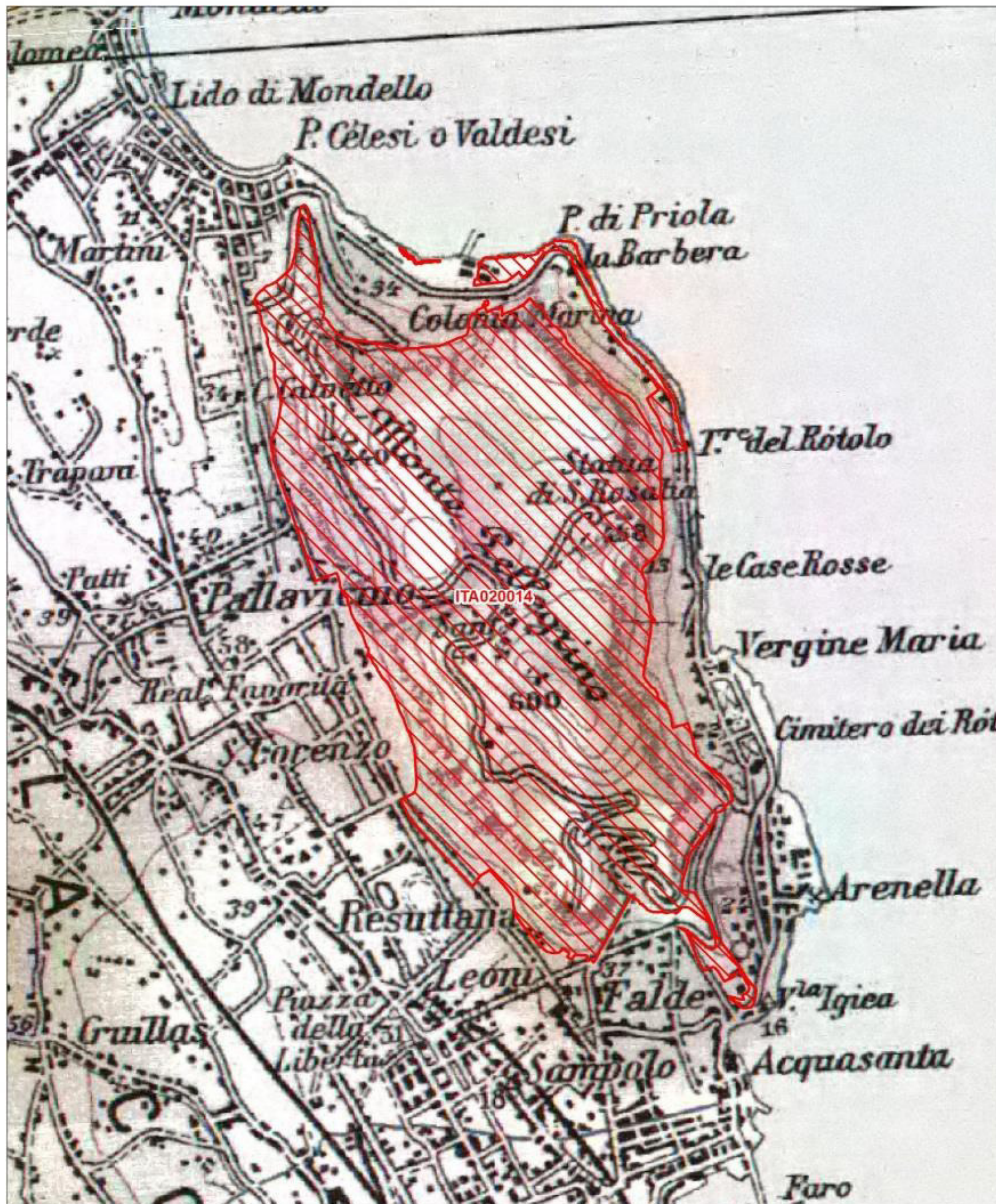

Data di stampa: 18/10/2012

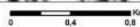

Scala 1:25.000



Legenda

 sito ITA020014

 altri siti

Base cartografica: IGM 1:25'000

7 - SIC ITA020023 Raffo Rosso, Monte Cuccio e Vallone Sagana



MINISTERO DELL'AMBIENTE
E DELLA TUTELA DEL TERRITORIO E DEL MARE



Regione: Sicilia Codice sito: ITA020023 Superficie (ha): 6565
Denominazione: Raffo Rosso, Monte Cuccio e Vallone Sagana

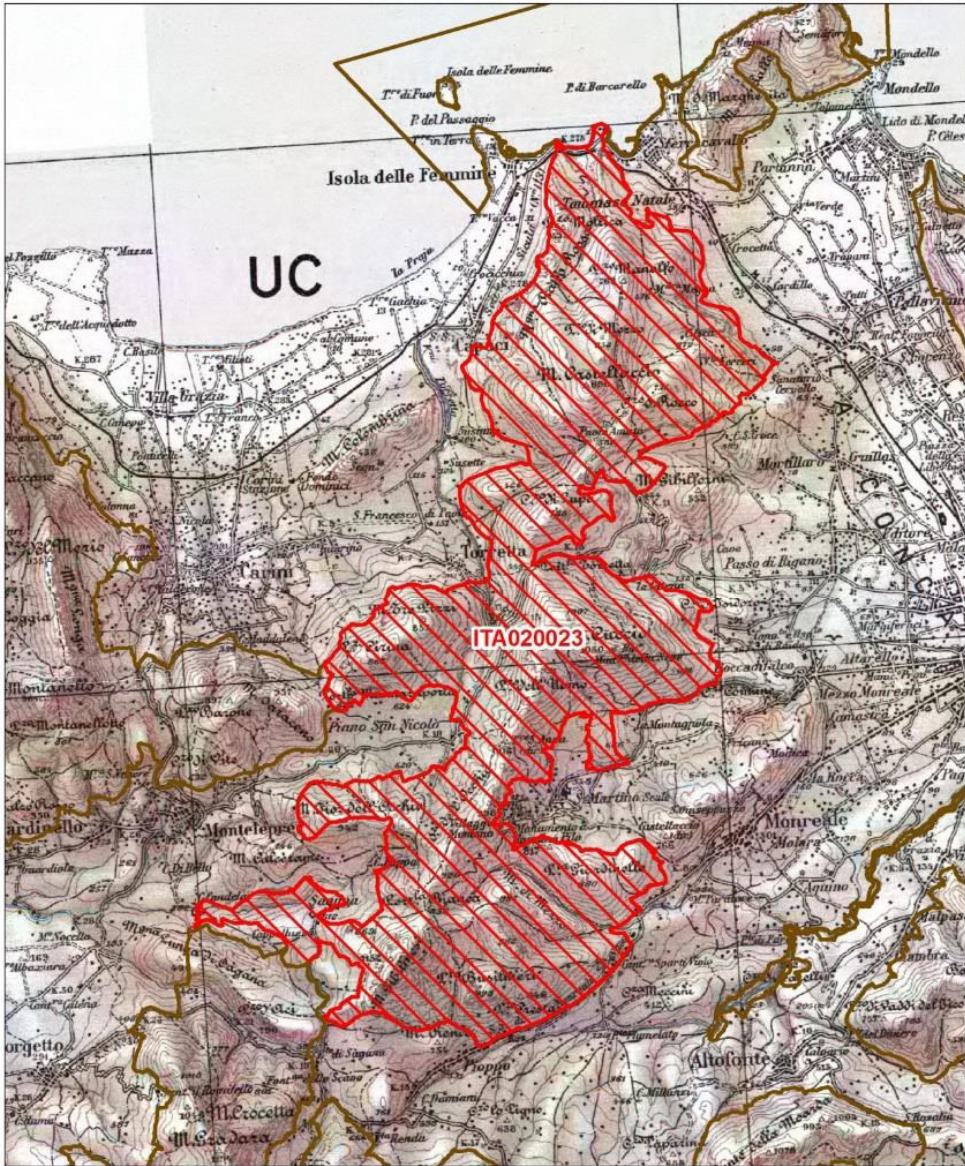

Data di stampa: 18/10/2012



Scala 1:100.000



Legenda

-  sito ITA020023
-  altri siti

Base cartografica: IGM 1:100'000