

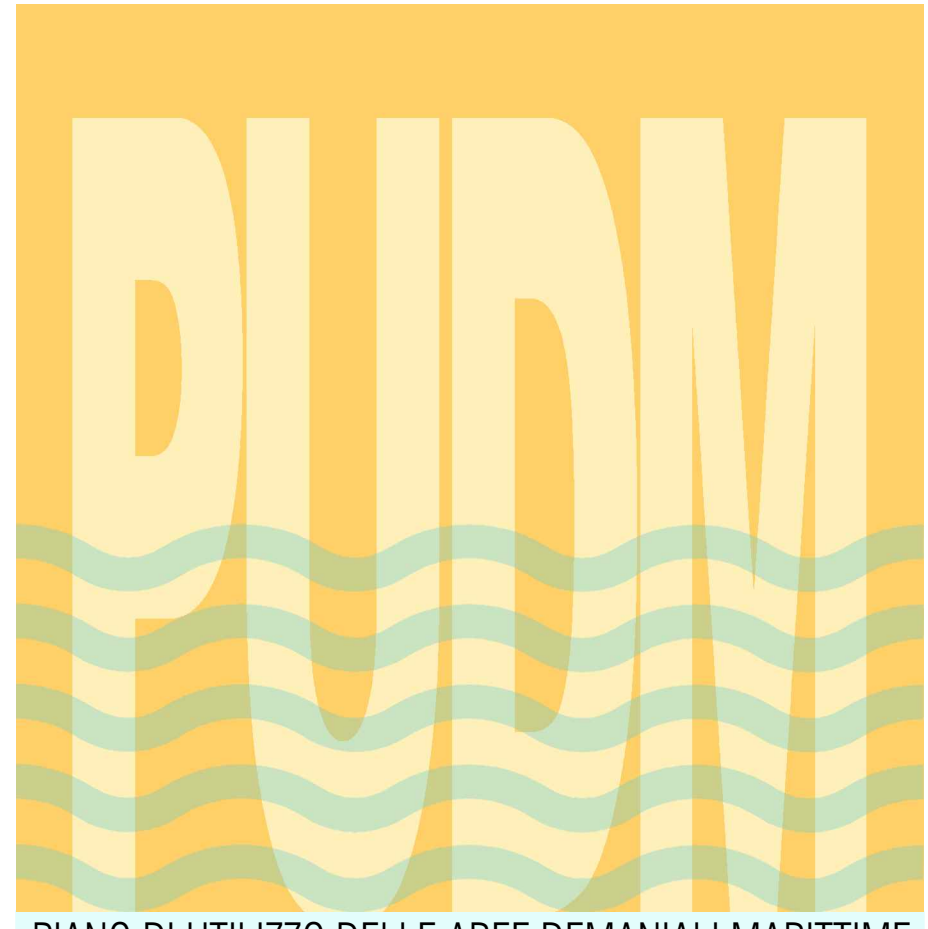

COMUNE DI PALERMO  
AREA DEI SERVIZI ALLA CITTÀ  
SERVIZIO AMBIENTE  
MARE E COSTE



PIANO DI UTILIZZO DELLE AREE DEMANIALI MARITTIME  
PREVISIONI DI PIANO  
BARCARELLO TAV. P04

SCALA 1:1.000  
FEBBRAIO 2019

Il Sindaco: Prof. Ori. Leoluca Orlando  
L'Assessore: Ing. Sergio Marino  
Il Capo Area: Dott. Domenico Musacchia  
Il Dirigente: Avv. Francesco Fionto  
Il Responsabile del Procedimento: Funz. Tecn. Arch. Giovanni Satta

Il gruppo di lavoro:  
Coordinatore: Funz. Tecn. Architetto Achille Vitale.  
Progettisti: Funz. Tecn. Architetto Gaetano Ferrante;  
Funz. Tecn. Agronomo Antonio La Barbera (indagini ambientali);  
Funz. Tecn. Architetto Giuseppe Liuzzo (responsabile VAS);  
Funz. Tecn. Silenziosità Giovanni Lupat (responsabile SIT);  
Funz. Tecn. Geologo Gabriela Sapio (aspetti geologici);  
Isp. Capo P.M. Biologo Claudio Soverino (aspetti biologici);  
Funz. Amm. Dottorssa Giuseppa Todaro (aspetti di diritto amministrativo/ambientale);  
Collaboratori: Esp. di Prog. Architetto Dorothea Katsiras;  
Esp. di Prog. Giuseppe Lazzara

### LEGENDA

PERIMETRAZIONI	PREVISIONI DI PIANO
Perimetro del PUDM	Area A1 - Area di rilevante interesse naturalistico
Linea di costa SID	Area A2a - Spiaggia destinata al libero transito
Linea di costa rilevata	Area A2b - Spiaggia destinata a solarium
Linea di costa al 1939	Area A2c - Spiaggia destinata alle attrezzature
Dividente demaniale	Area A2d - Spiaggia destinata a parco
Dividente demaniale proposta	Area A3a - Scogliera destinata al libero transito
Confine comunale	Area A3b - Scogliera destinata a solarium
Limite zona FC di PRG	Area A3c - Scogliera destinata alle attrezzature
Planimetria catastale	Area A3d - Scogliera destinata a parco
Aggiornamento catastale	
TITOLARITA'/GESTIONE	ZONE
Demanio dello Stato	Zona Z1 - Zona destinata agli usi urbani
Area di proprietà del Comune	Zona Z2 - Percorso ciclopedonale
Area in concessione al Comune	Zona Z3 - Sedi stradali
Immobile sdemanializzato	Zona Z4 - Parcheggi
Circoscrizione territoriale dell'Autorità Portuale	Zona Z5 - Servizi ed attrezzature collettive Z5a - Alberghi, Z5b - Ostelli, Z5c - Stabilimenti balneari Z5d - Attrezzature P.A., U.N.V. e culturali
Porti turistici e/o pescherecci	Zona Z5d - Verde Pubblico
Immobili a gestione regionale	Zona Z6 - Attività produttive esistenti
VINCOLI	LOTTE
PAI - Pericolosità	Lotto Lb - Per stabilimenti balneari Lb - Per aree attrezzate per la balneazione Lc - Per aree attrezzate per giochi sportive Ld - Per aree attrezzate con accesso di animali di affezione Le - Per porti turistici Lf - Per aree di ormeggio, rimessaggio e noleggio natanti Lg - Per attività commerciali, esercizi di ristorazione e somministrazione bevande, cibi precotti e generi di monoposto Lh - Per giochi e spazi ortogonali Li - Per sport di spiaggia Lj - Per Servizi ed attrezzature collettive Lk - Per attività produttive
PAI - Rischio	Immobili di interesse storico
Faglia	Fabbricati esistenti non in contrasto con il Piano
Fascia di inedificabilità della faglia	Manufatti e fabbricati in contrasto con il Piano
Fascia rispetto corsi d'acqua	Aree da espropriare
Bosco artificiale	Accessi al mare esistenti
Fascia di rispetto dai boschi	Accessi al mare di previsione
Fascia di rispetto	
Area Marina Protetta	
Zone Speciali di Conservazione	
Zone Speciali di Conservazione Zone di Protezione Speciale	
CLASSE DEI SUOLI	
Scogliera naturale	
Terreno di riporto	
Area con presenza di specie tutelate	
Marciapiede a vermeti	

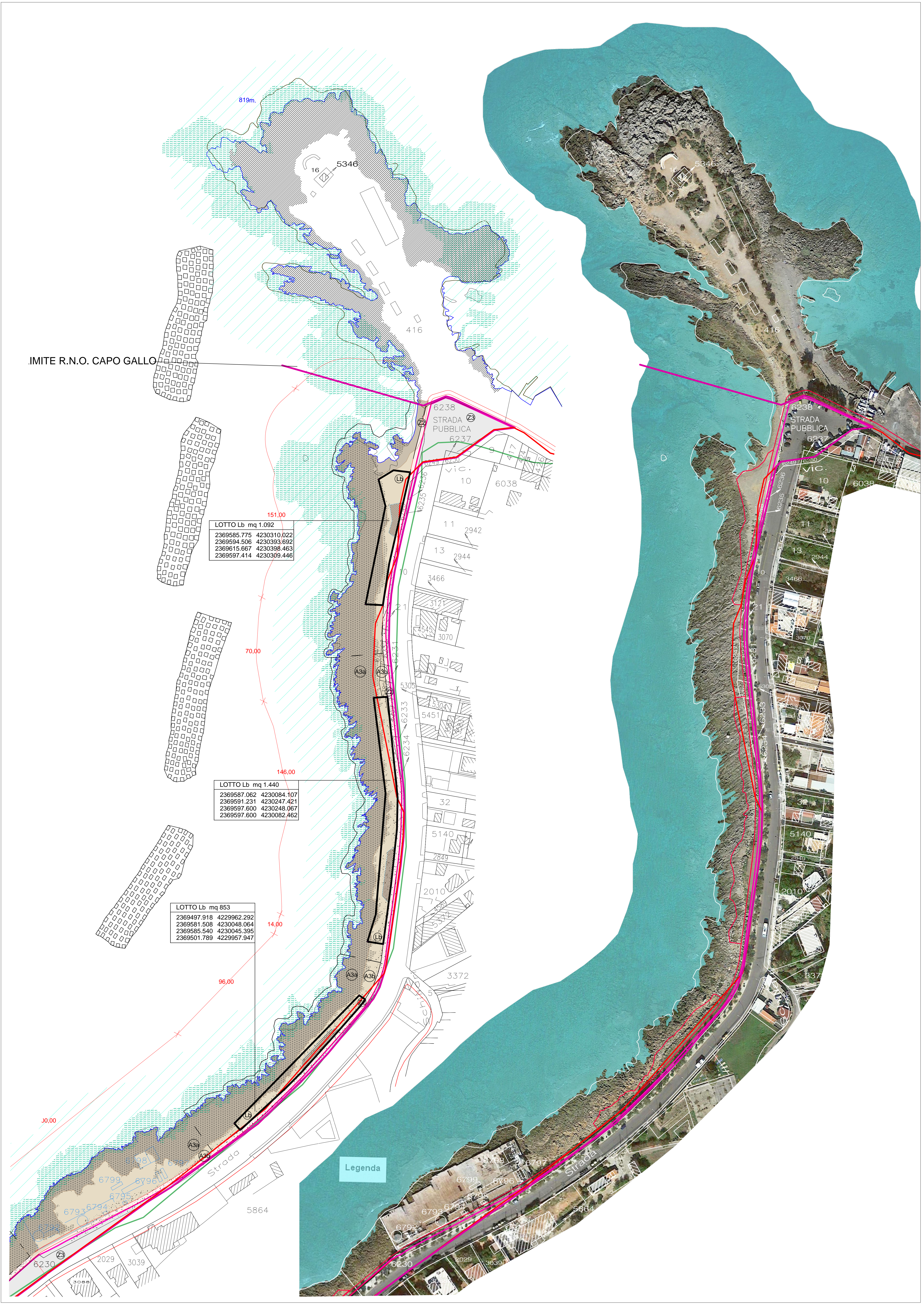

IMITO R.N.O. CAPO GALLO

LOTTO Lb mq 1.092  
2369585.775 4230310.022  
2369594.506 4230393.692  
2369515.667 4230308.463  
2369597.414 4230309.446

LOTTO Lb mq 1.440  
2369587.062 4230084.107  
2369591.231 4230247.421  
2369597.600 4230248.067  
2369597.600 4230082.462

LOTTO Lb mq 853  
2369497.918 4229962.292  
2369581.508 4230048.064  
2369585.540 4230045.395  
2369501.789 4229957.947

Legenda