



**PIANO DI UTILIZZO DELLE AREE DEMANIALI MARITIME
CARTOGRAFIA STATO DI FATTO
TORRE DEL ROTOLO SF13**

Scala 1:1.000
30/09/2019

Il Sindaco: Prof. Dr. Leoluca Orlando
Il Assessore: Ing. Sergio Marino
Il Capo Area: Dott. Domenico Masiacchi
Il Dirigente: Avv. Francesco Pizzini
Il Responsabile del Procedimento: Funz. Tecn. Arch. Giovanni Satta

Il Gruppo di lavoro:
Coordinatore: Funz. Tecn. Architetto Achille Vitale
Progettista: Funz. Tecn. Architetto Giuseppe Ferrante; Funz. Tecn. Agronomo Antonio La Barbera (Indagini ambientali); Funz. Tecn. Agronomo Giuseppe Lucio (responsabile NIS); Funz. Tecn. Urbanista Giovanni Lupo (responsabile SII); Funz. Tecn. Geografo Giuseppe Siano (servizi geomatici); Ing. Capo P.M. Biologi Claudio Saverio (servizi idrologici); Funz. Area, Geografo Giuseppe Tocco (servizi di studio ambientale/ambientali);
Collaboratori: Esp. di Prog. Architetto Daniela Katanas; Esp. di Prog. Geografo Luciano

LEGENDA

	Linea di costa SID		Area Marina Protetta
	Linea di costa rilevata		Zone Speciali di Conservazione
	Linea di costa al 1939		Zone Speciali di Conservazione Zone di Protezione Speciale
	Dividente demaniale		Habitat 1240 - Scogliere con vegetazione delle coste mediterranee con Limonium
	Confine comunale		Habitat 5332 - Garghe ad Ampelodesmia Mauritanica
	Limite zona FC di PRG		Habitat 5333 - Formazioni a Chamaerops humilis
	Regia trazzera		STATO DEI LUOGHI
	Planimetria catastale		Scogliera naturale
	Aggiornamento catastale		Ex casa
	Aerofotogrammetria del 2007		Arenile
	TITOLARITA'/GESTIONE		Spiegia litorale/rocciosa
	Demanio Marittimo regionale		Spiegia in pietrame
	Demanio dello Stato		Costa in erosione
	Demanio dello Stato - Forestale		Costa in avanzamento
	Demanio del Comune		Terreno di riporto
	Area ex trazzera ceduta al Comune		Terreno ex discariche
	Area in concessione al Comune		Terreno costituito da sedimenti marini di recente apporto
	CONCESSIONE DEMANIALE MARITTIMA ATTIVA		Scoperta
	AREA SDEMANIALIZZATA		Scogliera artificiale
	Circoscrizione territoriale dell'Autorità Portuale		Opere portuali
	Porti turistici e/o pescherecci		Piazzi/camminamenti pavimentati
	Immobili a gestione regionale		Sedi stradali
	VINCOLI		Immobili di interesse storico
	PAI - Pericolosità geomorfologica P2		Fabbricati
	PAI - Pericolosità geomorfologica P3		Fabbricati di dubbia legittimità
	PAI - Rischio Pericolosità geomorfologica P3		Piastrelle in cemento
	PAI - Rischio/Pericolosità geomorfologica P4/P4		Superfici pavimentate di pertinenza dei fabbricati
	PAI - Pericolosità idraulica - sito di attenzione		Piazzi/camminamenti in terra battuta
	PAI - pericolosità idraulica P1		VEGETAZIONE
	PAI - Pericolosità idraulica P3to di attenzione		Marsipiedi a vermetti
	PAI - Pericolosità idraulica P3		Prative ed arbustive della macchia mediterranea
	Faglia		Limonium
	Fascia di inedificabilità della faglia		Chamaerops
	Bosco artificiale		Giardino pubblico
	Fascia di rispetto dai boschi		Giardino pertinenza
	Vincolo paesaggistico L.431		Vegetazione tipica delle discariche di neri e dei terreni di riporto
	Fascia di rispetto dal depuratore		Carneto
	Fascia di rispetto ferrovie/strade		

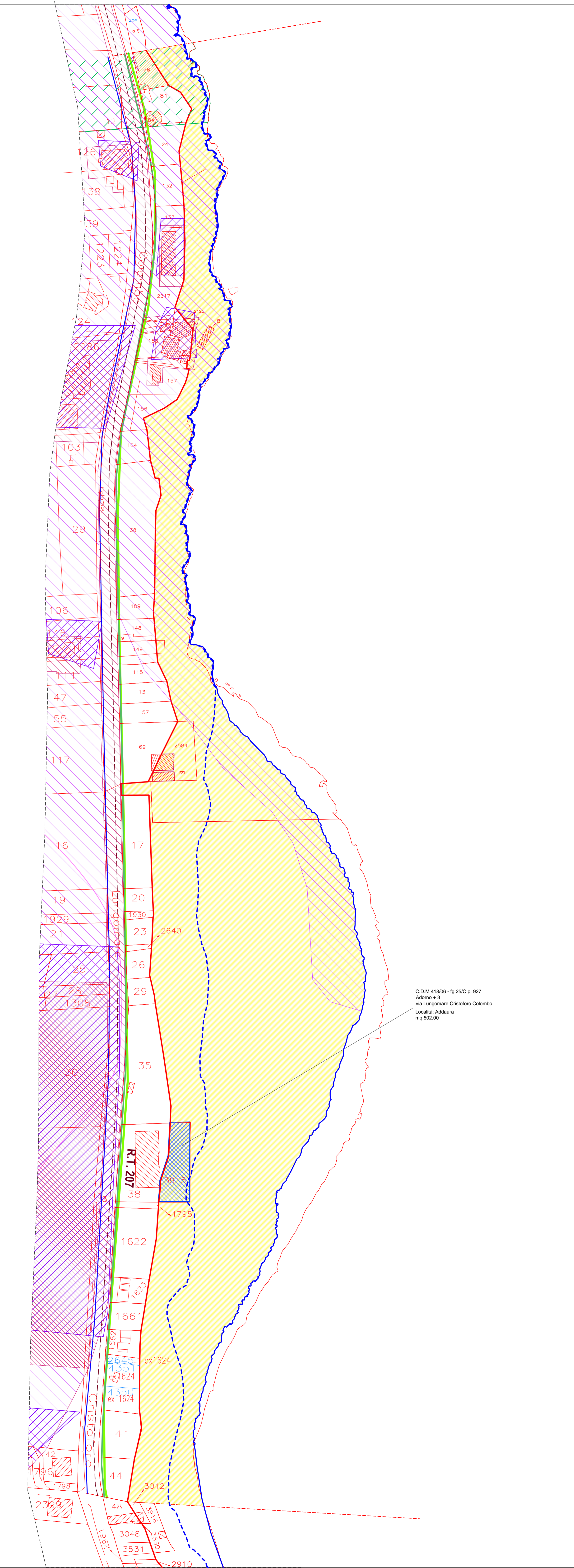
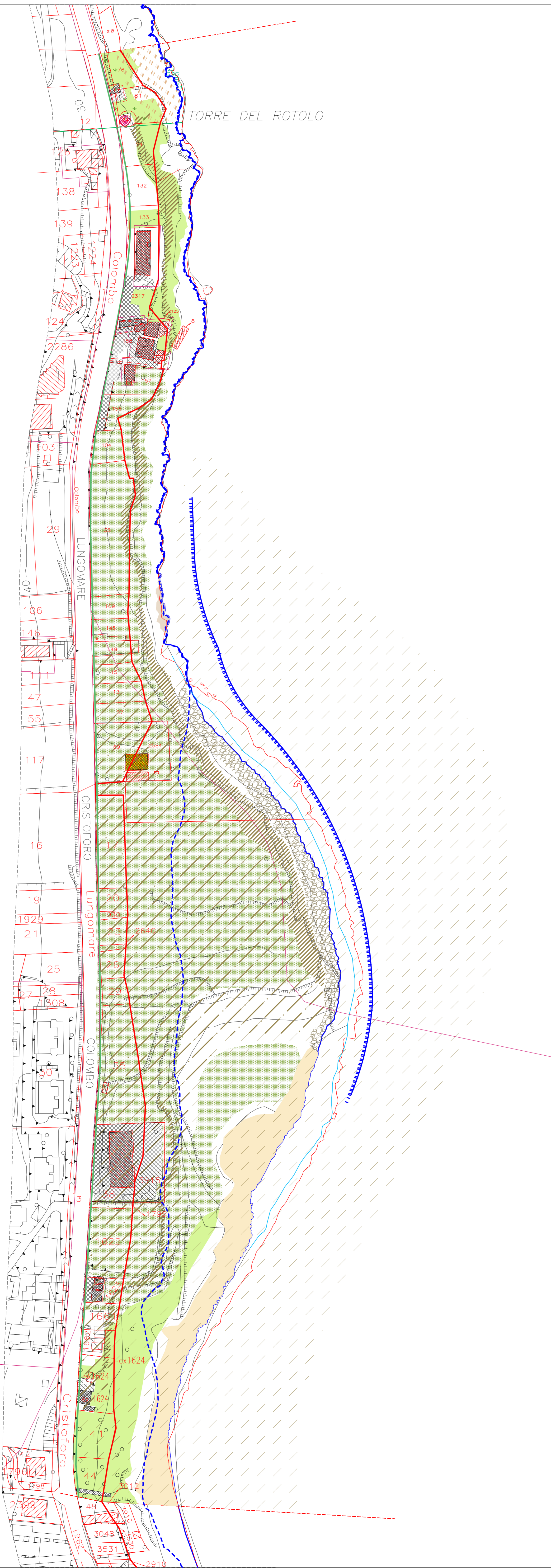
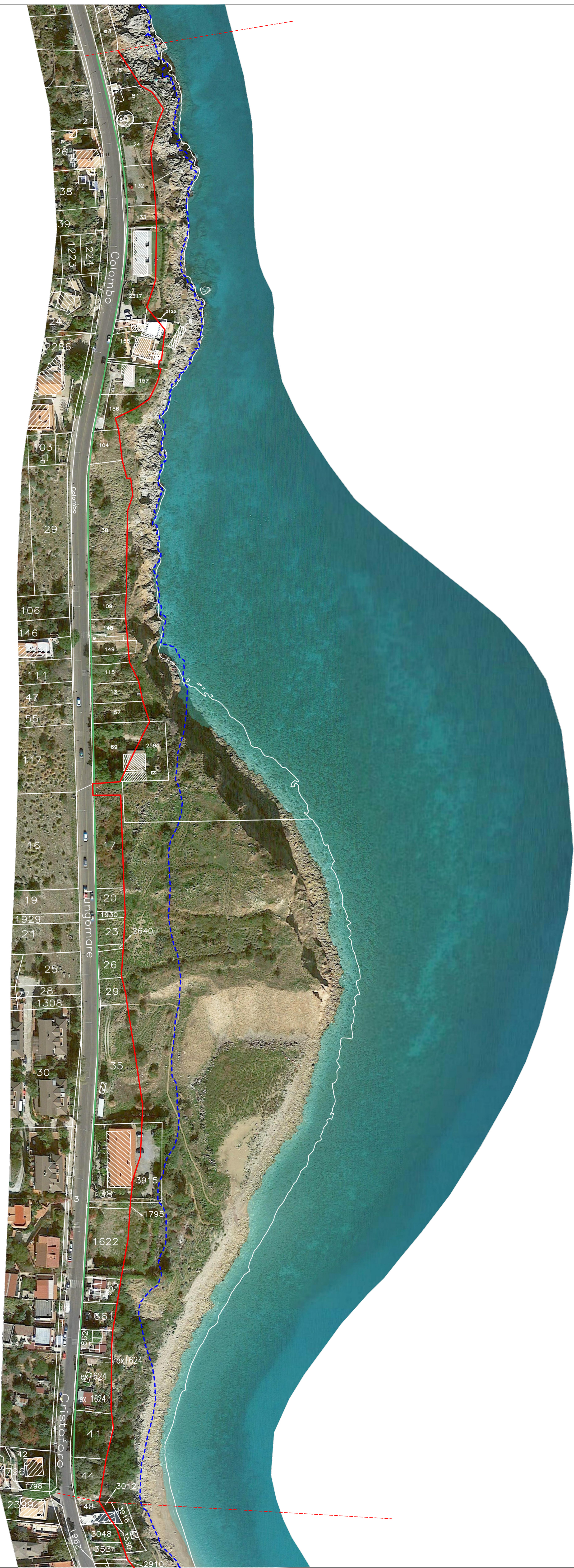

C.D.M. 416/06 - 1° 25C p. 927
Allegato 3
Via Longomare Cristoforo Colombo
Località Adaura
95020/00