

ALLEGATO A

Allegato alla proposta di delibera n. 12 del 04/05/2019 approvata dal Consiglio Comunale

Città di Palermo

Area Tecnica della Riqualificazione Urbana e della Pianificazione Urbanistica

**Piani particolareggiati degli "Ambiti in zone E1, E2 e B5"**  
**VIA SCHILLACI**  
 Particolari con delibera C.C. 160/3

Assessore all'Urbanistica: prof. Giusto Catania  
 Capo Area Tecnica della Riqualificazione Urbana e della Pianificazione Urbanistica: arch. Nicola Di Bartolomeo  
 Coordinatore della progettazione: arch. Marcello Vignaro  
 Progettisti: arch. Antonella Sinacori, arch. Tiziana Turrisi, arch. Achille Vitale, ing. I. prog. Dorothea Kallies, arch. Giuseppina Luzzo  
 Col. resp. del procedimento: geografo Gabriele Sapia, Geologo: dott. geol. Francesco Di Mare

Palermo, luglio 2019

**PLANOVOLUMETRICO**  
 Tav. P2

SCALA 1:1000

Il Capo Area  
 Dr. Sergio Manti



**LEGENDA**

	Perimetro piano particolareggiato		NUOVO perimetro piano particolareggiato
	Unità immobiliare		Parcheggio
	Viabilità privata		Attrezzature di interesse comune
	Viabilità pubblica esistente		Attrezzature pubbliche di interesse generale
	Viabilità pubblica da Piano Particolareggiato		Verde pubblico
	Viabilità di servizio da Piano Particolareggiato		Struzione

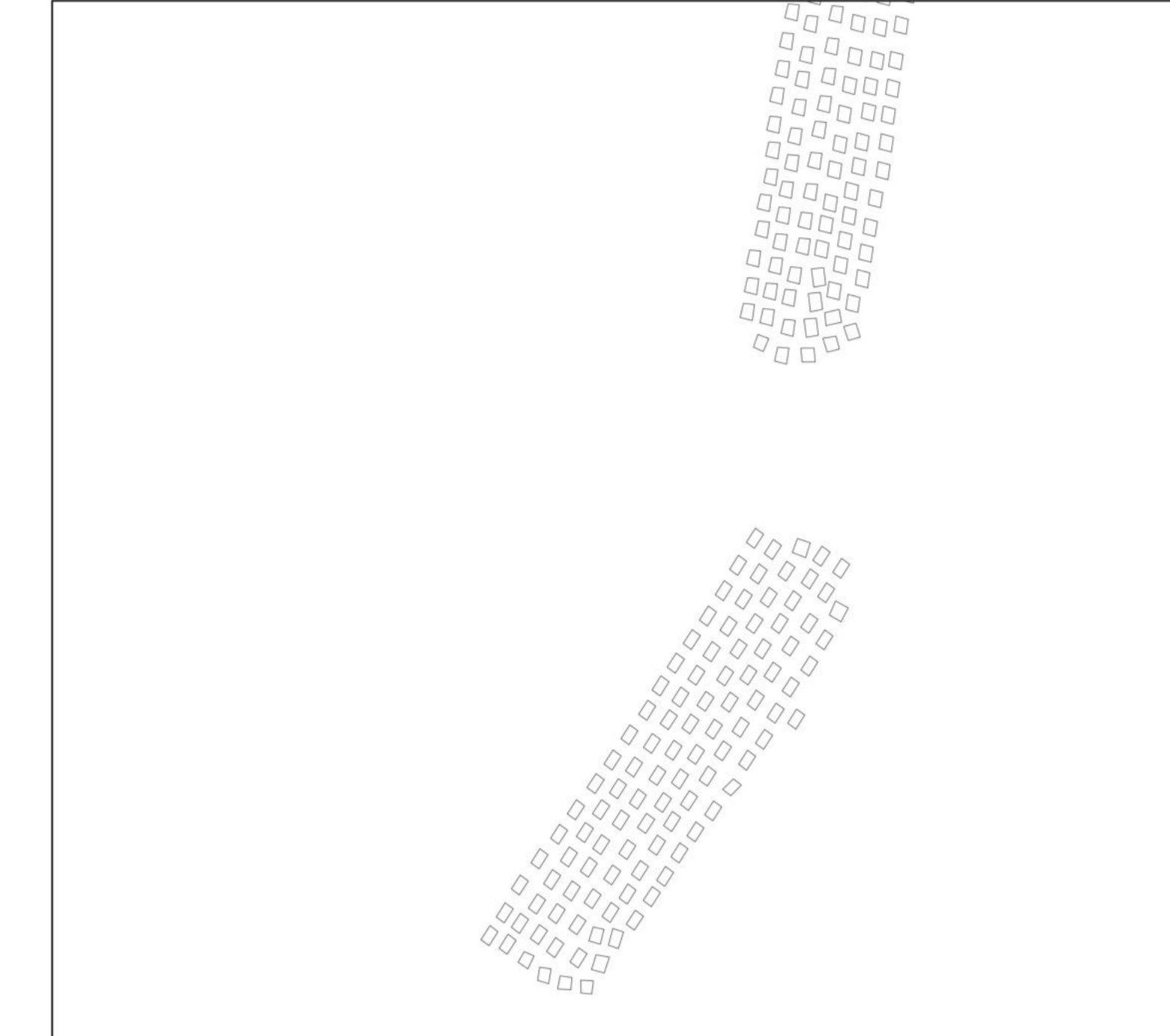

CAMPING INTERNAZIONALE TRINACRIA

VILLA MAGGIORE AMARI

LO

140  
130