

Città di Palermo			
SETTORE URBANISTICA			
"Società, lavoro e ambiente per lo sviluppo delle reti urbane"			
PROPOSTA PER LA REALIZZAZIONE DI UN PARCHEGGIO MULTIPIANO CON ACCESSO DALLA VIA DEI CANDELAJ E CON SPAZIO A VERDE PER LA FRUIZIONE DELLE VESTIGIA DI MURA PUNICHE			
PROGETTO DI RIMODULAZIONE A SEGUITO DEL COMPLETAMENTO DEGLI SCAVI ARCHEOLOGICI, DEL SUCCESSIVO RILIEVO DELLA CORTE DEL PALAZZO DEL GRAN CANCELLIERE (22.09.2017).			
PROGETTO ARCHITETTONICO DEFINITIVO			
OGGETTO	RAPPORTO	I-100	DATA Settembre 2007
PROGETTO	TAV	E3 b	
PROSPETTI - SEZIONI		AGG.	Marzo 2018
PROPONENTI	PALAZZO GRAN CANCELLIERE s.r.l.		
	SOCIETA PALERMITANA ALBERGHERIA s.r.l.		
IL PROGETTISTA - PROGETTO DI ADEGUAMENTO - DIR. DEI LAVORI			
GIUSEPPE CURCIO ARCHITETTO - VIA VILLAERMOsa n.18, PALERMO - Tel/Fax 091 332646 e-mail curciogiuseppe1@tin.it			

SEZIONE B-B

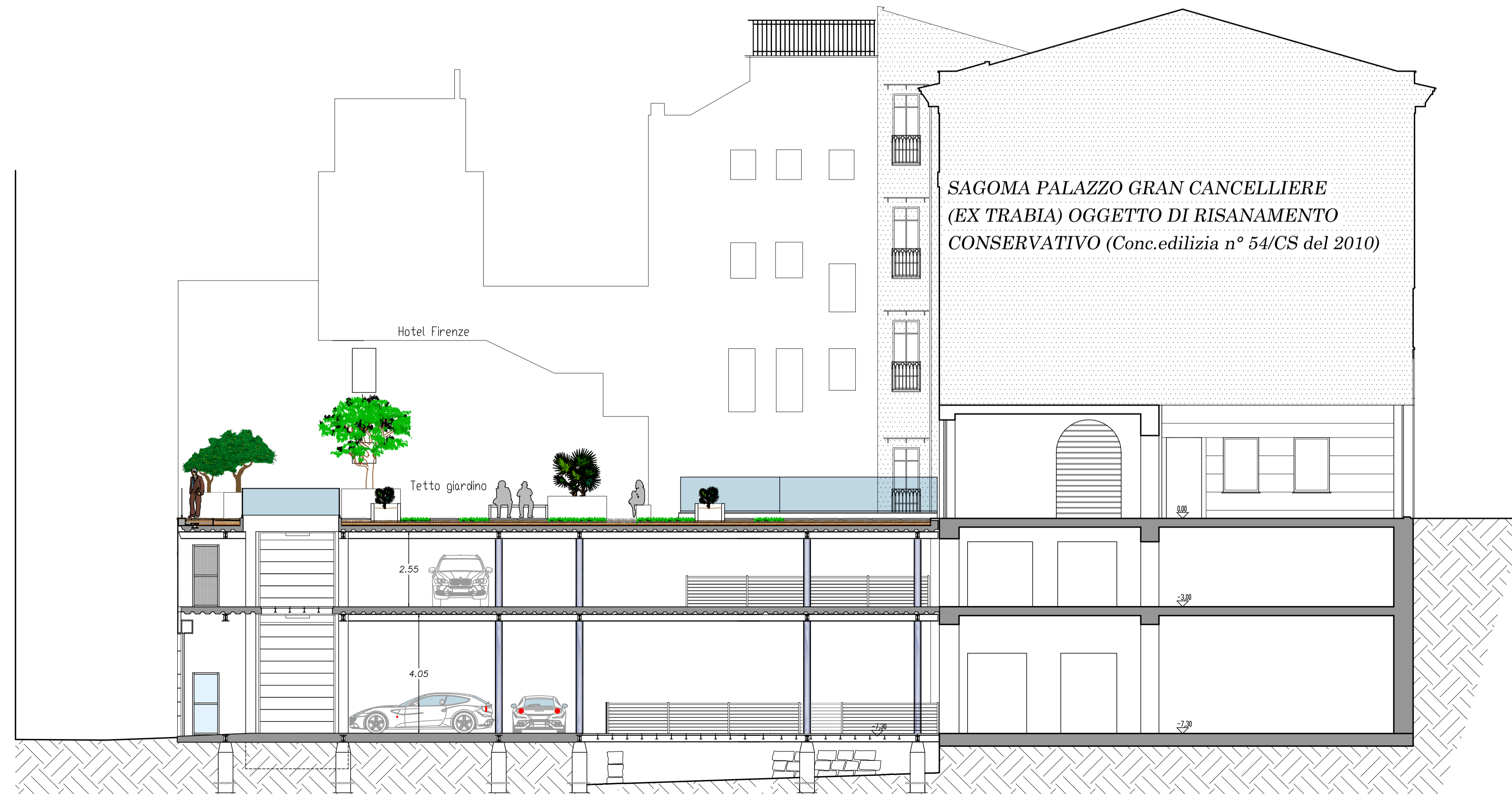

SEZIONE A-A

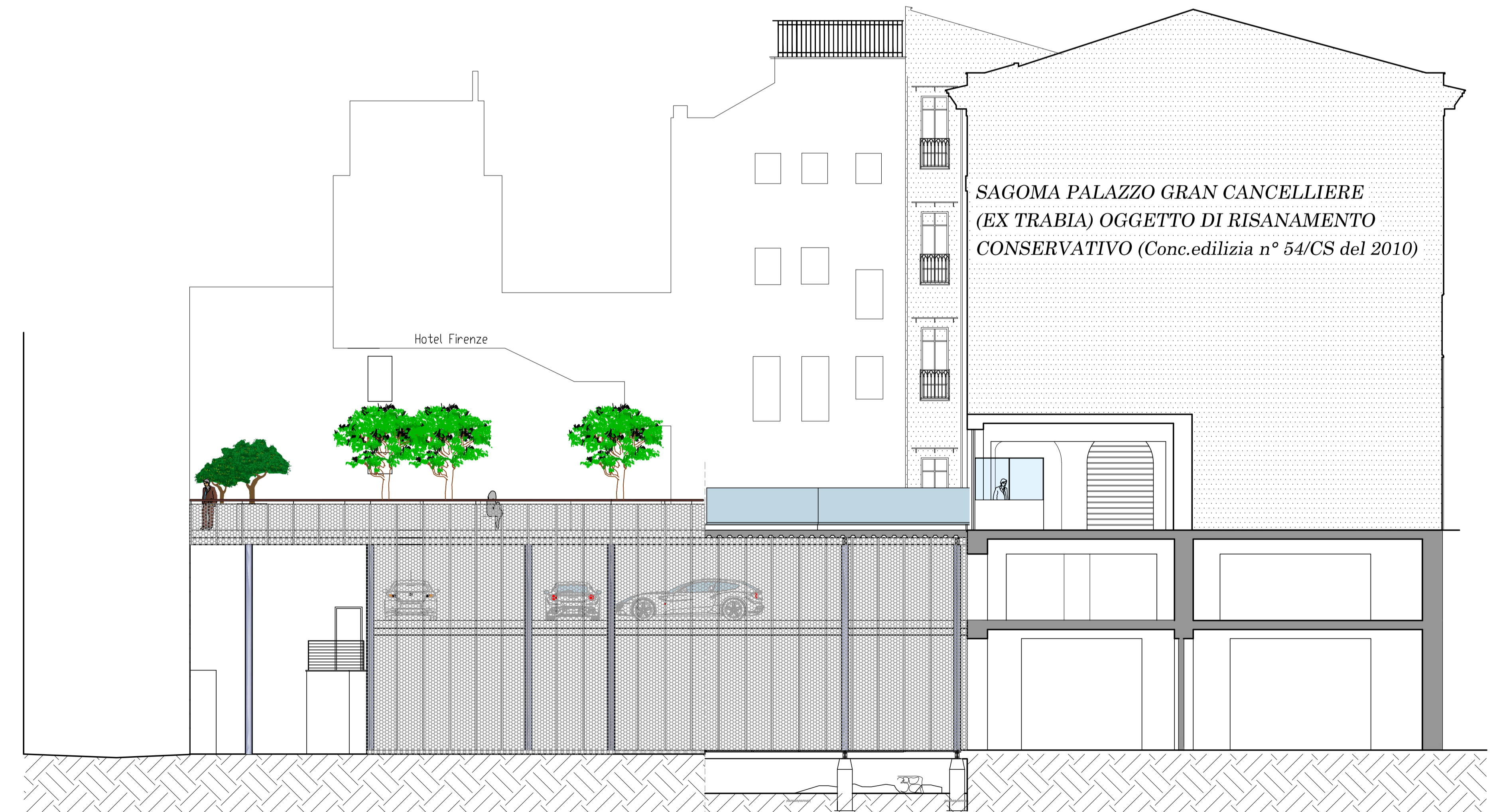

PROSPETTO LATERALE