

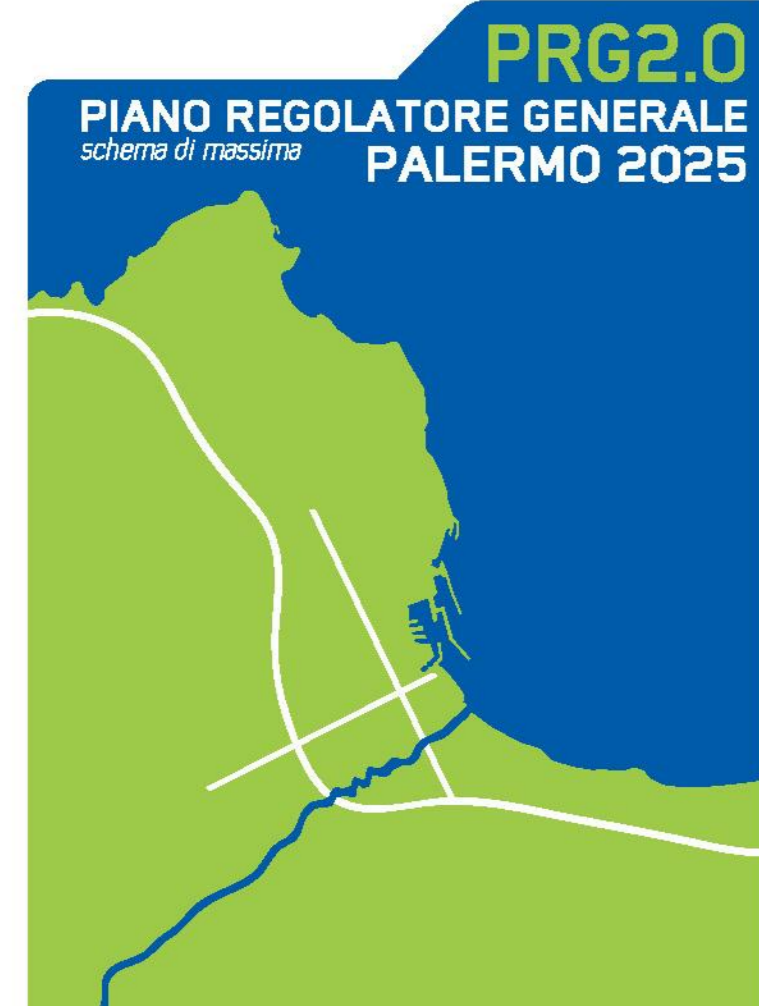

Città di Palermo



PRG2.0
PIANO REGOLATORE GENERALE
SCHEMI DI MOBILITÀ
PALERMO 2025

Area della Pianificazione Urbana e del Territorio
Ufficio Pianificazione Urbana e Territoriale

Sindaco Prof. Leoluca Orlando
Assessore Arch. Giuseppe Gili
Capo Area Arch. Nicola Di Barisano
Coordinatore P.R.G. Ing. G. Pirlo

UFFICIO DEL PIANO

COORDINAMENTO: Ing. Francesco Arch. Giuseppe
Arch. G. Casella, Arch. D. D'Agostino, Arch. A. Di Carlo, Arch. R. Ferrante,
Arch. P. Fico, Arch. G. Galante, Arch. T. Tanti, Ing. A. Marone,
Geom. L. Manno, Geom. A. Neri, Geom. M. De Santis, Geom. S. Di Giuseppe,
Geom. L. Pizzi, Geom. F. Valeri, Coll. amm. B. Alia, G.
Geom. V. Giambruno (responsabile dello studio geologico),
Geom. G. Sesto, Arch. G. Sesto

VISTI



PARTECIPAZIONE

Indicazioni di progetto
(6^a Circoscrizione)
13.6

VIA H. ROENTGEN
Collegamento della via H. Roentgen con la circonvallazione

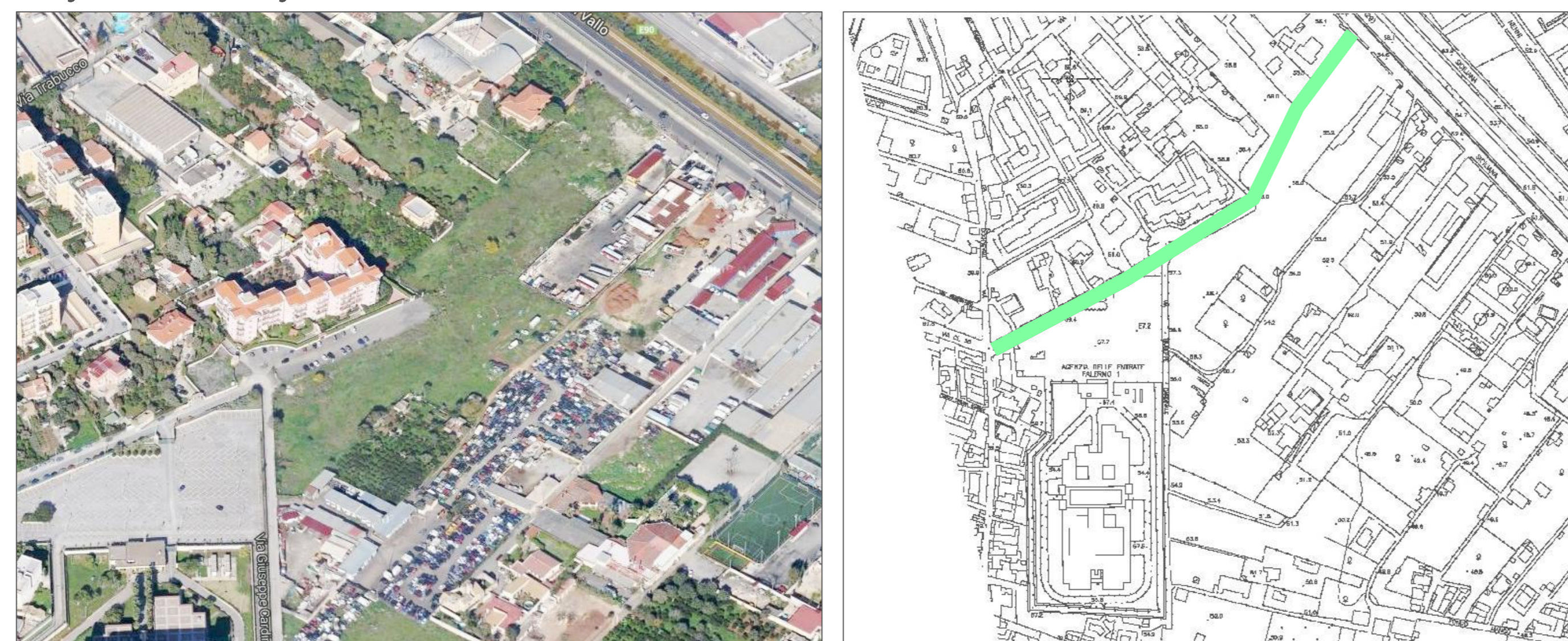

ALLARGAMENTO VIALE STRASBURGO
Allargamento del viale Strasburgo con completamento delle corsie laterali



AREA LIBERA ADIACENTE AL LICEO MELI
Realizzazione di una attrezzatura pubblica nell'area libera adiacente al liceo G. Meli



VIABILITÀ
Razionalizzazione di via Cavallari Vittorio Veneto e completamento della via Villa Giocosa

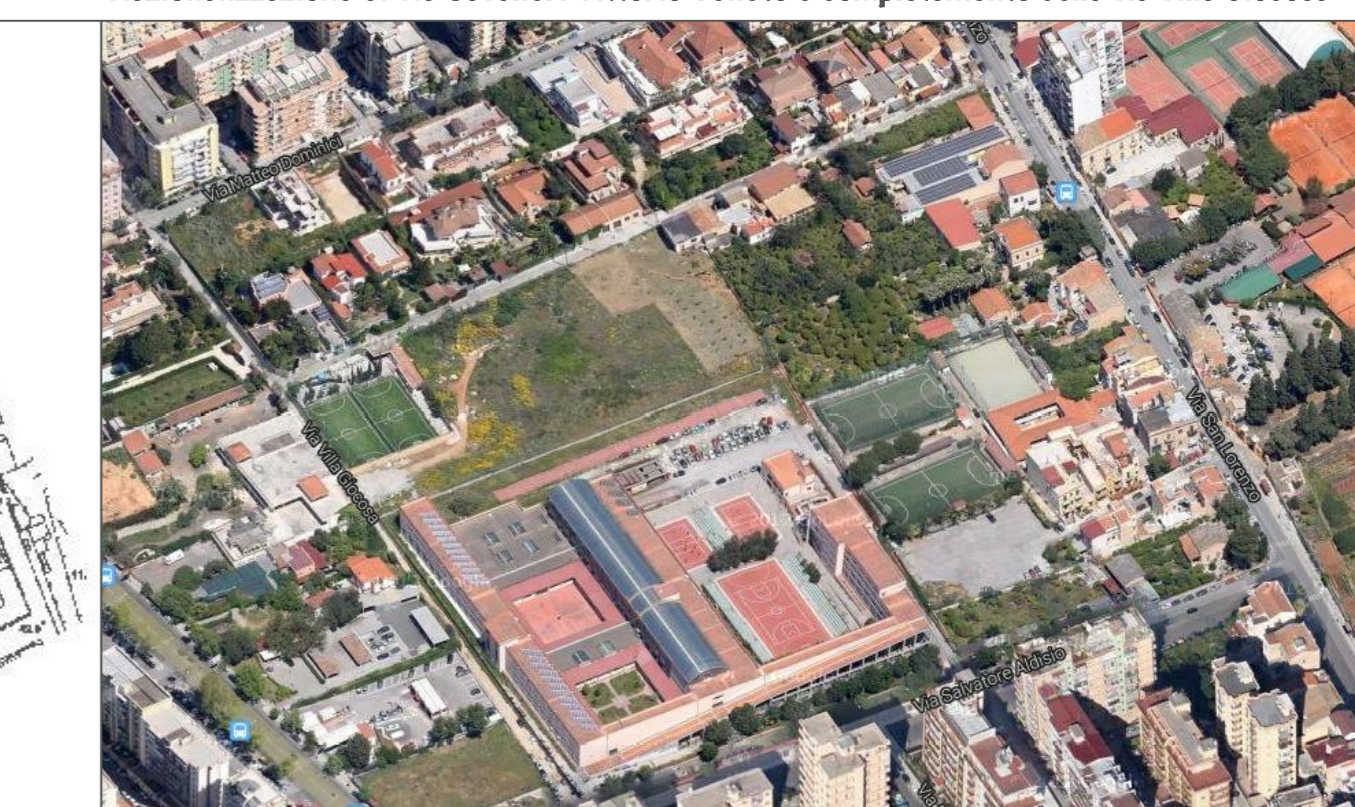

Strada Inserra
COLLEGAMENTO DELLE NUOVE SCUOLE DI CRULLAS ALLA VIA INSERRA

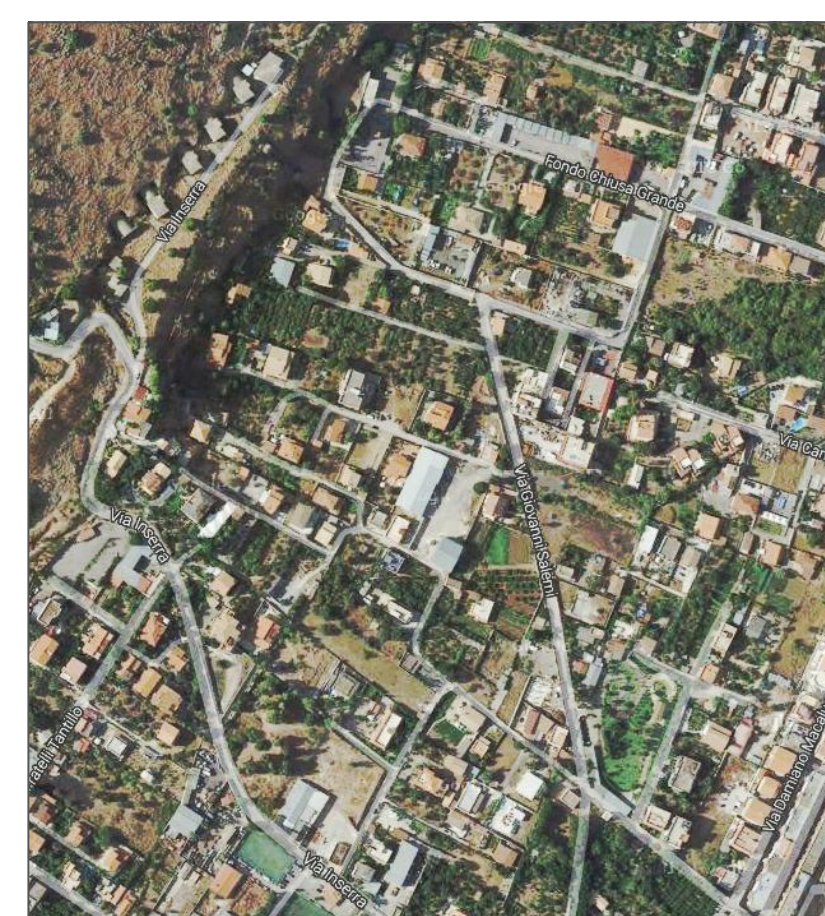
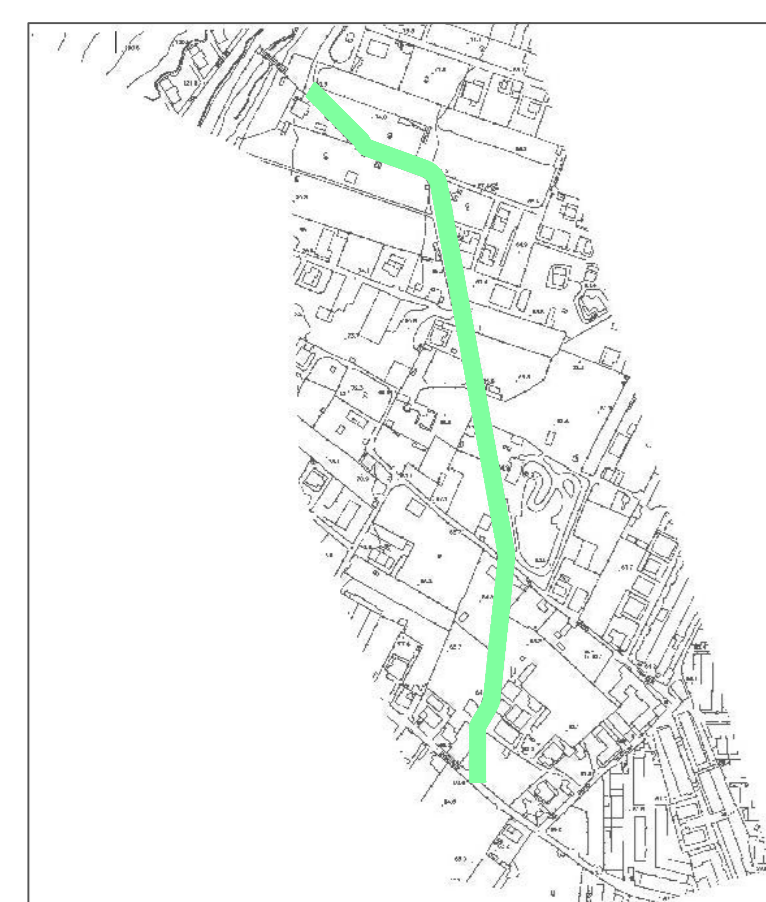

ROTATORIA VIA CAMMARANO
Realizzazione di una rotatoria in via Cammarano

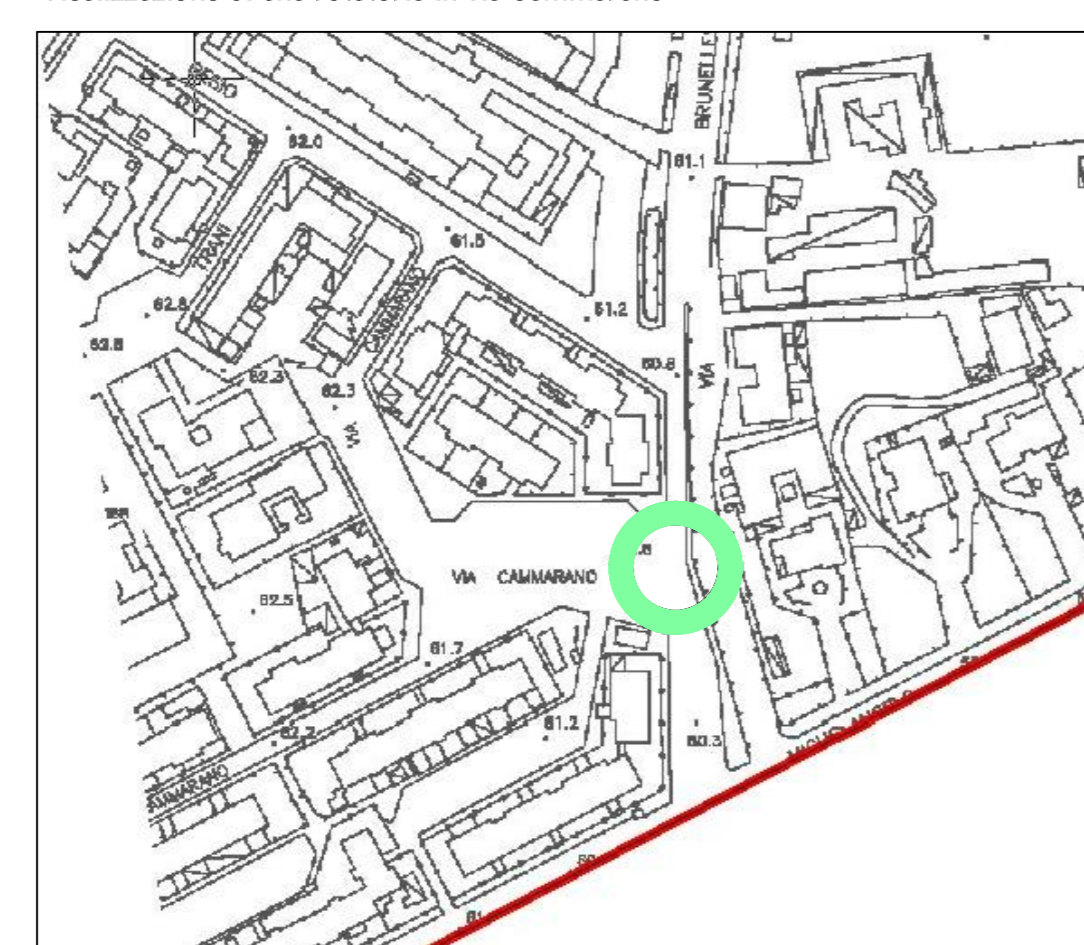

CIRCONVALLAZIONE CRULLAS
Realizzazione della circonvallazione est di Crullas



CANALE MORTILLARO
Collegamento della via A. Dentoni (canale Mortillaro) sul viale Michelangelo

