

PRG2.0
PIANO REGOLATORE GENERALE
PALERMO 2025
SCHEMA DI PROGETTO

UFFICIO DEL PIANO
COORDINAMENTO: Ing. F. Grandi, Arch. G. Liuzzo
Arch. G. Cascone, Arch. D. D'Agostino, Arch. A.D. Carlo, Arch. R. Ferrante,
Arch. F. Pasconi, Arch. A. Caporaso, Arch. T. Terzo, Ing. A. Marziana,
Geom. C. Azzurro, Geom. A. Anzà, Geom. M. Cannata, Geom. G. Diopari,
Geom. L. Pina, Geom. V. Verrini, Geom. S. Verrini,
Geom. V. Gambino (responsabile della studio geologico),
Geol. G. Sapia, Arch. G. Botta

VISTI
STRIP NORD

QUADRO D'UNIONE
CAPITALE STORICO, CULTURALE E AMBIENTALE

TAVOLA
AGa
ECOSISTEMA
COSTIERO
1:10.000

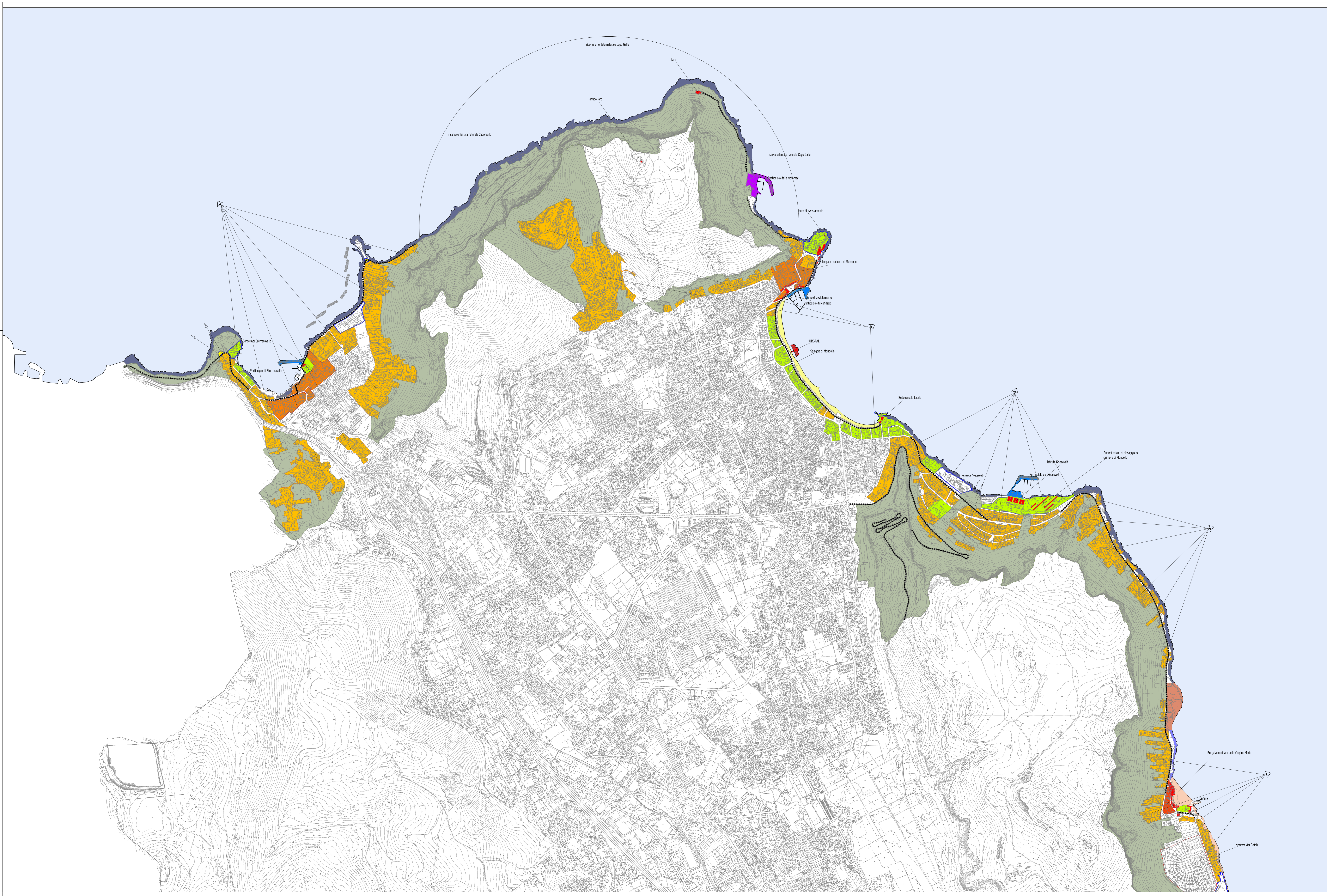

LEGENDA

- Strada di Elevato Livello Paesaggistico
- Spazio di Sosta ad Elevato Livello Paesaggistico
- Costa Rocciosa
- Costa Sabbiosa
- Spiaggia di detriti generata dal riporto marino
- Area Antropizzata con Criticità Paesaggistica sulla Costa
- Borgata Marina con caratteristiche Tipologiche e Morfologiche di Carattere Storico
- Area Antropizzata di Pregio con valenza Paesaggistica sulla Costa
- Fronte a mare da Attenzionare
- Elementi architettonici e manufatti di rilievo con valenza Paesaggistica sulla Costa
- Edilizia Storica con rapporto Paesaggistico diretto con la Costa
- Area con potenzialità per Servizi legati alla Costa con alta valenza Paesaggistica
- Ex discariche di sfabbricidi
- Aree con rapporto Paesaggistico diretto con la Costa
- Aree agricole con sbocco diretto sul mare
- Porti turistici
- Porto commerciale
- Cantieri Navali