Città di Palermo

PRG2.0
PIANO REGOLATORE GENERALE PALERMO 2025
SCHEMA DI PRINCIPIO

Area della Pianificazione Urbana e del Territorio
Ufficio Pianificazione Urbana e Territoriale

Sindaco Prof. Leoluca Orlando
Assessore Arch. Giuseppe Gini
Capo Area Arch. Nicola Di Bartolomeo
Coordinatore P.R.G. Ing. G.Pitroio

UFFICIO DEL PIANO

COORDINAMENTO: Ing. F.Granata. Arch. G.Lisuzzo

Arch. G.Cascino, Arch. D.D'Agostino, Arch. A.Di Carlo, Arch. R.Ferraro, Arch. F.Naccari, Arch. A.Salamone, Arch. T.Torrisi, Ing. A.Martorana, Geom. C.Alaimo, Geom. A.Arab, Geom. M.Cannata, Geom. G.Dispenza, Geom. L.Plaia, Geom. F.Valsteri, Coll. amm. B.Aiella.

Geol. V. Giambrone (responsabile dello studio geologico), Geol. G.Sapio, Arch. G. Basile

VISTI

QUADRO D'UNIONE

STRIP NORD

CAPITALE STORICO, CULTURALE E AMBIENTALE

TAVOLA A7.a

CITTA' STORICA E BENI MONUMENTALI

1:10.000

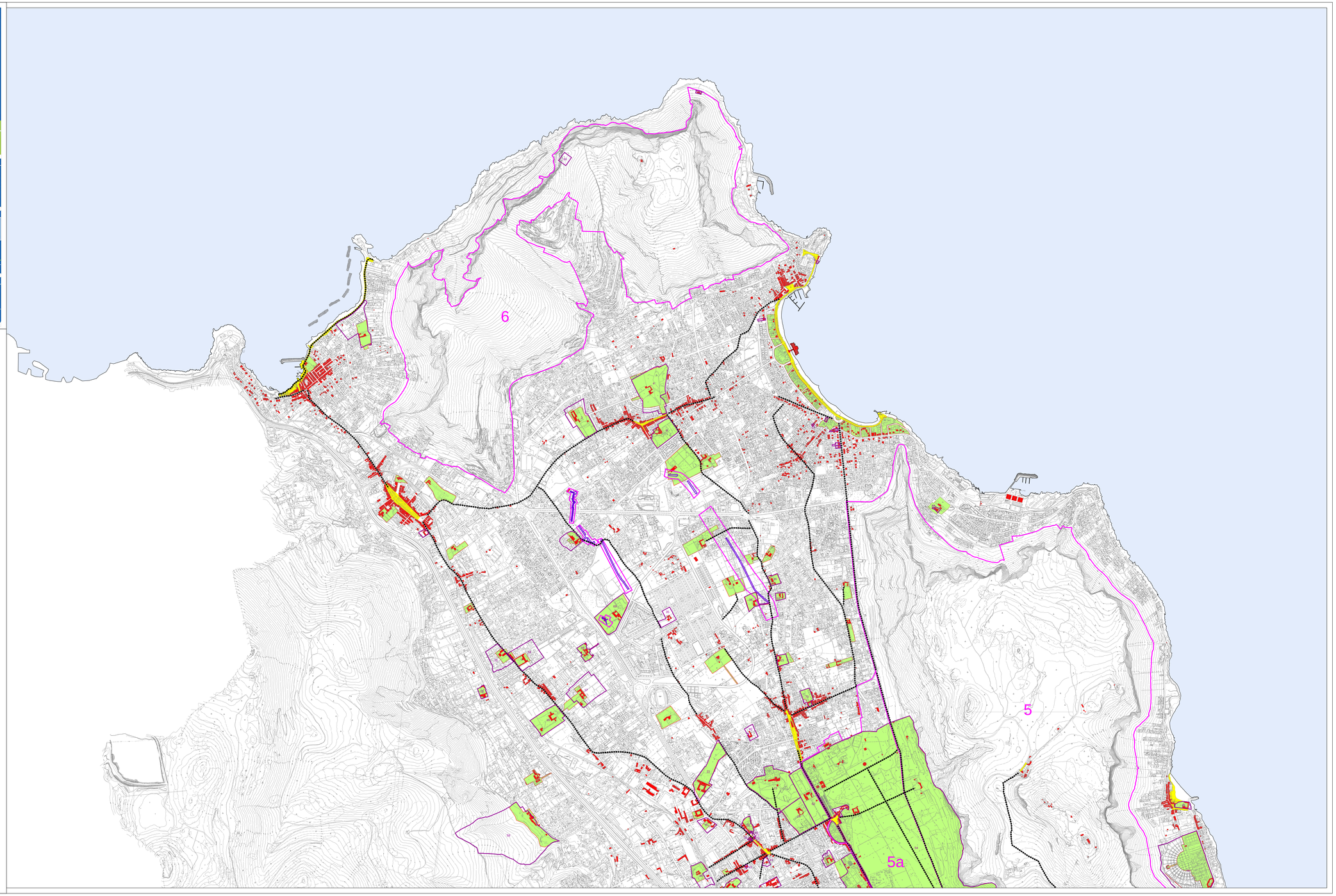

LEGENDA

- Siti Unesco
- Buffer Zone Unesco di I livello
- Buffer Zone Unesco di II livello
- Borgate Storiche
- Nello Storico
- Centro Storico
- Città Ottocentesca
- Ville e Bagli Storici
- Assi viari Storici
- Quanat vincolati ai sensi del D.Lgs n. 42/2004
- Quanat rilevati dal C.A.I. attenzionati dalla Soprintendenza
- n.. Beni perimetrati, tutelati dalla Soprintendenza con l'apposizione di vincolo ai sensi del D.Lgs n. 42/2004
  L'elenco dei beni numerati si trova allegato alla relazione generale
- n. Beni tutelati dalla Soprintendenza ai sensi del D.Lgs n. 42/2004
  L'elenco dei beni numerati si trova allegato alla relazione generale

Aree tutelate ai sensi dell'art. 142, comma 1, lettera "m" del D.Lgs n. 42/2004

1 - CENTRO STORICO
M - MOLO TRAPEZIOIDALE
N - CORPO DI FABBRICA PARALLELO DELL'AREA PAPIRETO
O - CORSO PIANO - VIA DIMEDIANO
P - FOSSA DELLA GARGALALA - TORRENTE CAMACCARO
4 - AREA CIRCOSTANTE IL PALAZZO DELLA ZISA
5 - MONTE PELLEGRINO
6 - CONCA D'ORO - MONTE GALLO
M - CAPO GALLO LA RIFA' DEL 1887 E D.A. 5032 DEL 14 ECM
7 - PIAZZA LEONI
8 - PIAZZA EDISON
9 - VILLA PATA D'ANICO
10 - VIA MARINELLA
11 - VIA MELKARTH - VILLA ZISULA
12 - S.ERASMO
13 - CORSO DEI MILLE
14 - SAN GIOVANNI DEI LEBBROSI
15 - CORSO VITTORIO EMANUELE - ADD ACQUA DEI CORSARI
16 - GROTTE DI SAN CIRO
17 - COMPLESSO DELL'ODEMENE
18 - BECCADAFALCO A - VILLAGGIO PREISTORICO
19 - BECCADAFALCO B - GROTTE
20 - CONCA D'ORO - MONTE GRIFONE
21 - CONGLOMA - SITO PITO (DISTRETTO)
22 - QANAT VIA PORTELLO
23 - QANAT CELSITICO BASSO
24 - QANAT FLORIO
25 - QANAT CORSO DEI MILLE
26 - QANAT VIA CAPPUCCINI
27 - PAGLIARELLI
28 - QANAT CIRSTMA

Aree vincolate ai sensi del D.Lgs n. 42/2004

A - VILLA BARBERINI
B - GROTTA DELLA MELARIA D.A n.5075 del 12 11.1991 D.A n. 2050 del 1999
C - CASA MUNARIA DI PALERMO - D.A n.1 del 7 gennaio 2000 modificata da D.D.G. n 78 del 25 gennaio 2000
D - CASA MUNARIA DI PALERMO
E - MURO INFITO DI VICOLO CASA PROFESSA
F - MURO INFITO DI VICOLO BENEDETTINI
G - MURO INFITO DI VICOLO CASA PROFESSA - VICOLO MITALIA - VICOLO DE FRE
H - MURO INFITO DI SAN CANDIDA
I - MURO INFITO DI DIGOSA BENFRATELLI
L - GROTTA DI SAN CIRO - Decreto 22.02.1985 - Decreto 05.01.1985