

N. Rev. 0  
 Data 9-10-2015  
 Approvazione  
 SCALA 1:100  
 EDIFICIO A / SEZIONE A-A - SEZIONE B-B  
 Committente La Rosa Sport S.r.l.  
 Progettista Ing. Tommaso La Rosa  
 s'info@la-rosa-sport.com

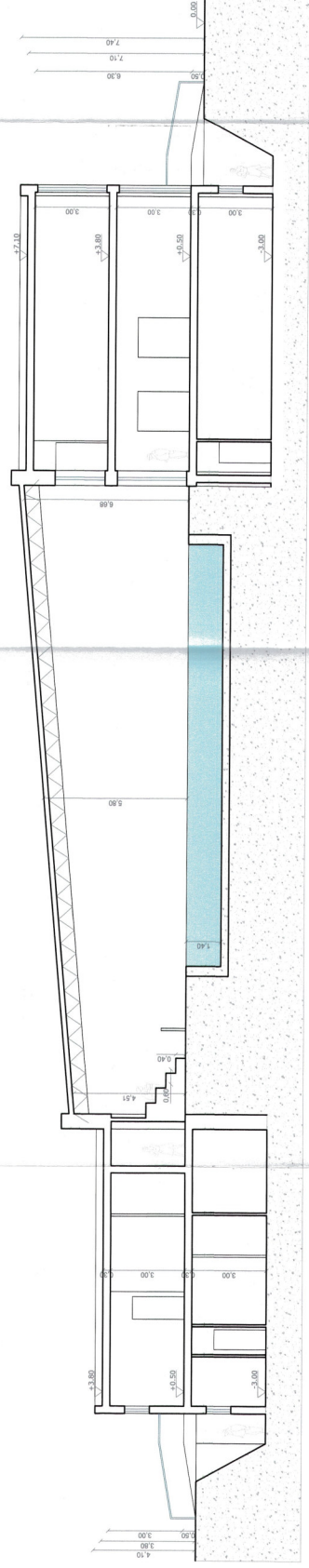

SEZIONE A-A

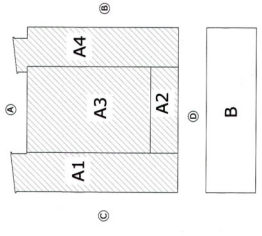
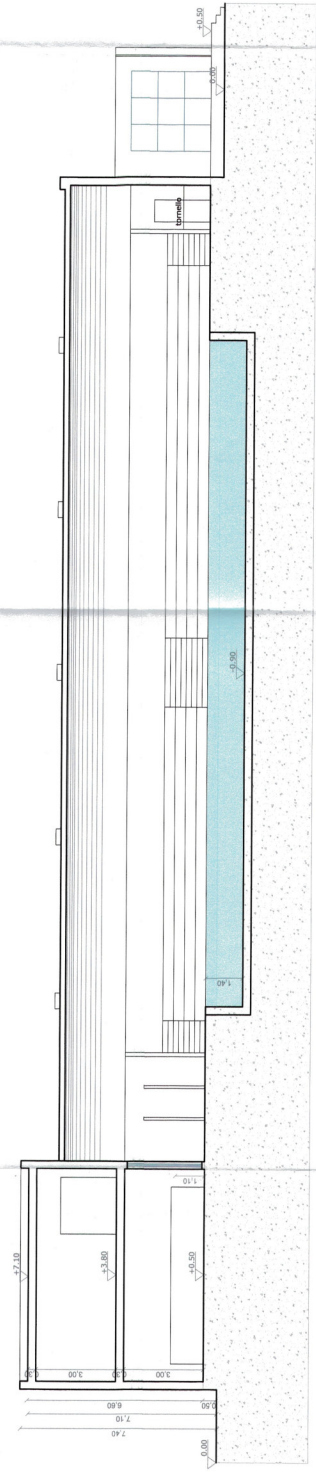

SEZIONE B-B

AGENZIA CAMERALE PROFESSIONALE DI PALERMO  
 INGEGNERIA E ARCHITETTURA  
 SERVIZIO PER IL REG. N. 1000/10000/0000  
 Via ... 26-1-17  
 Prof. ...  
 Arch. ...  
 Ing. ...  
 per la gestione dell'attività di progettazione  
 e direzione dei lavori



TAVOLA	COMUNE DI PALERMO	FOLGIO
<b>A</b>	Per il S.S.T. - Realizzazione e attrezzatura dell'impianto sportivo composto da piscina ed adiacente foresteria con annessa attività di ristorazione	<b>6</b>
Progettista: Ing. Tommaso La Rosa - Viale Piemonte n°3 - 90144 Palermo tel. 091 6254423 Collaboratore: Arch. Michela Zangara Committente: La Rosa Sport S.r.l.		