



3

MODELLO 730/2018 Redditi 2017

Entrate

Mod. N. 1

CONTRIBUENTE DICHIARANTE CONIUGE DICHIARANTE DICHIARAZIONE CONGIUNTA RAPPRESENTANTE O TUTORE

CODICE FISCALE DEL CONTRIBUENTE (obbligatorio) Soggetto fiscalmente a carico di altri /730 integrativo (vedere istruzioni) 730 senza sostituto Situazioni particolari Quadro K CODICE FISCALE DEL RAPPRESENTANTE O TUTORE

DATI DEL CONTRIBUENTE
COGNOME (per le donne indicare il cognome da nubile) **TERRANOVA** NOME **FRANCESCO** SESSO (M o F) **M**
DATA DI NASCITA **1990** COMUNE (o Stato estero) DI NASCITA **PALERMO** PROVINCIA (sigla) **PA**

RESIDENZA ANAGRAFICA
COMUNE PROVINCIA (sigla) C.A.P.
Da compilare solo se variata dal 1/1/2017 alla data di presentazione della dichiarazione
TIPOLOGIA (Via, piazza, ecc.) INDIRIZZO NUM. CIVICO
FRAZIONE DATA DELLA VARIAZIONE (GIORNO) (MESE) (ANNO) Dichiarazione presentata per la prima volta

TELEFONO E POSTA ELETTRONICA
TELEFONO (PREFIXO) (NUMERO) CELLULARE INDIRIZZO DI POSTA ELETTRONICA

DOMICILIO FISCALE AL 01/01/2017
COMUNE **PALERMO (G273)** PROVINCIA (sigla) **PA** FUSIONE COMUNI Casi particolari addio regionale

DOMICILIO FISCALE AL 01/01/2018
COMUNE PROVINCIA (sigla) FUSIONE COMUNI

FAMILIARI A CARICO

BARRARE LA CASELLA C = Coniuge F1 = Primo figlio F = Figlio A = Altro D = Figlio con disabilità	CODICE FISCALE (Il codice del coniuge va indicato anche se non fiscalmente a carico)	MESIA CARICO	MINORE DI 3 ANNI	%	DETRAZIONE 15% AFFIDAMENTO FIGLI	PERCENTUALE ULTERIORE DETRAZIONE PER FAMIGLIE CON ALMENO 4 FIGLI
<input checked="" type="checkbox"/> C						
<input checked="" type="checkbox"/> F1						
<input checked="" type="checkbox"/> F						
<input checked="" type="checkbox"/> F						
<input checked="" type="checkbox"/> F						
<input checked="" type="checkbox"/> F						

DATI DEL SOSTITUTO D'IMPOSTA CHE EFFETTUERA' IL CONGUAGLIO

Dichiarazione congiunta: compilare solo nel modello del dichiarante
COGNOME e NOME o DENOMINAZIONE **COMUNE DI PALERMO** CODICE FISCALE **80016350821** COMUNE **PALERMO (G273)**
PROV. **PA** TIPOLOGIA (Via, piazza, ecc.) **PIAZZA** INDIRIZZO **PRETORIA** NUM. CIVICO **SNC** C.A.P. **90100**
FRAZIONE NUMERO DI TELEFONO/FAX **0917401111** INDIRIZZO DI POSTA ELETTRONICA **tributarientrate@comune.p** CODICE SEDE

FIRMA DELLA DICHIARAZIONE

N. modelli compilati **1** Barrare la casella per richiedere di essere informato direttamente dal soggetto che presta l'assistenza fiscale di eventuali comunicazioni dell'Agenzia delle Entrate FIRMA DEL CONTRIBUENTE **TERRANOVA FRANCESCO**

Con l'apposizione della firma si esprime anche il consenso al trattamento dei dati sensibili indicati nella dichiarazione

QUADRO A - Redditi dei terreni

N. ORD.	REDDITO DOMINICALE	TITOLO	REDDITO AGRARIO	POSSESSO		CANONE DI AFFITTO IN REGIME VINCOLISTICO	CASI PARTICOLARI	COMUNICAZIONE (vedi istruzioni)	RISULTATO
				GIORNI	%				
A1	.00		.00			.00			
A2	.00		.00			.00			
A3	.00		.00			.00			
A4	.00		.00			.00			
A5	.00		.00			.00			
A6	.00		.00			.00			

Licenza conforme al provvedimento del 15.01.2016 e successive modificazioni - ZUCCHETTI S.p.a.



QUADRO B - Redditi dei fabbricati e altri dati

SEZIONE I - REDDITI DEI FABBRICATI												
1	RENDITA	2 UTILIZZO	3 POSSESSO		5 CODICE CANONE	6 CANONE DI LOCAZIONE	7 CASI PARTICOLARI	8 CONTINUAZIONE stesso immobile age precedenti	9 CODICE COMUNE	10 CEDOLARE SECCA	11 CASI PARTICOLARI	13 STATO DI ELETTORE
			3a GIORNI	4 %								
B1	34,00	9	365	100					G273		3	
B2	504,00	1	365	33,33					G273			
B3	59,00	10	365	16,66					G273		3	
B4	59,00	2	365	16,66					G273		3	
B5	,00											
B6	,00											
B7	,00											

SEZIONE II - DATI RELATIVI AI CONTRATTI DI LOCAZIONE										
1 N.º	2 Mod. n.	3 ESTREMI DI REGISTRAZIONE DEL CONTRATTO				6 CODICE UFFICIO	7 CODICE IDENTIFICATIVO DEL CONTRATTO	8 ANNO DI PRESENTAZIONE	9 ANNO DI INFRAZIONE ICI/IAU	
		3a DATA	3b SERIE	3c NUMERO E SOTTONUMERO	3d					
B11		1	2	3	4	5	6	7	8	9

QUADRO C - Redditi di lavoro dipendente e assimilati

SEZIONE I - REDDITI DI LAVORO DIPENDENTE E ASSIMILATI												
1	2	3	4 ESTREMI DI REGISTRAZIONE DEL CONTRATTO			6 CODICE UFFICIO	7 CODICE IDENTIFICATIVO DEL CONTRATTO	8 ANNO DI PRESENTAZIONE	9 ANNO DI INFRAZIONE ICI/IAU			
			3a DATA	3b SERIE	3c NUMERO E SOTTONUMERO					3d		
C1	2	1	9.921,00	C2								
SOMME PER PREMI DI RISULTATO E WELFARE AZIENDALE												
C4												
C5	PERIODO DI LAVORO - giorni per i quali spettano le detrazioni (punti 6 e 7 CU 2018)						326					
SEZIONE II - ALTRI REDDITI ASSIMILATI A QUELLI DI LAVORO DIPENDENTE												
C6			10.460,00	C7								
SEZIONE III - RITENUTE IRPEF E ADDIZIONALE REGIONALE ALL'IRPEF												
C9			3.488,00	C10			353,00					
SEZIONE IV - RITENUTE ADDIZIONALE COMUNALE ALL'IRPEF												
C11			22,00	C12			141,00	C13			25,00	
SEZIONE V - BONUS IRPEF												
C14			,00				,00				,00	

QUADRO D - Altri redditi

SEZIONE I - REDDITI DI CAPITALE, LAVORO AUTONOMO E REDDITI DIVERSI												
1	TIPO DI REDDITO	2	REDDITI	4	RITENUTE	D2	TIPO DI REDDITO	2	REDDITI	4	RITENUTE	
												1
D1	UTILI ED ALTRI PROVENTI EQUIPARATI		,00		,00	D2	ALTRI REDDITI DI CAPITALE		,00		,00	
D3	REDDITI DERIVANTI DA ATTIVITA' ASSIMILATE AL LAVORO AUTONOMO								,00		,00	
D4	REDDITI DIVERSI								,00		,00	
D5	REDDITI DERIVANTI DA ATTIVITA' OCCASIONALE O DA OBBLIGHI DI FARE, NON FARE E PERMETTERE								,00		,00	
SEZIONE II - REDDITI SOGGETTI A TASSAZIONE SEPARATA												
D6	REDDITI PERCEPITI DA EREDI E LEGATARI								,00		,00	
D7	IMPOSTE E ONERI RIMBORSATI NEL 2017 E ALTRI REDDITI A TASSAZIONE SEPARATA								,00		,00	

Copia conforme al provvedimento del 15/01/2018 e successive modificazioni - ZUCCHETTI S.p.A.



QUADRO E - Oneri e spese

SEZIONE I - SPESE PER LE QUALI SPETTA LA DETRAZIONE D'IMPOSTA DEL 19% o 26%

SPESE PATOLOGIE ESENTI		SPESE SANITARIE		SPESE SANITARIE RATEIZZATE IL PRECEDENTE ANNO	
E1	SPESE SANITARIE	Spese patologiche esenti (Barrare la casella)	Rateazione (Barrare la casella)	E6	SPESE SANITARIE RATEIZZATE IL PRECEDENTE ANNO
E2	SPESE SANITARIE PER FAMILIARI NON A CARICO AFFETTI DA PATOLOGIE ESENTI			E7	INTERESSI PER MUTUI IPOTECARI PER L'ACQUISTO DELL'ABITAZIONE PRINCIPALE
E3	SPESE SANITARIE PER PERSONE CON DISABILITA'			E8	ALTRE SPESE (ved. elenco Codici spesa nella Tabella delle istruzioni)
E4	SPESE VEICOLI PER PERSONE CON DISABILITA'	Numero rata		E9	ALTRE SPESE
E5	SPESE PER L'ACQUISTO DI CANI GUIDA			E10	ALTRE SPESE
E14	SPESE PER CANONI DI LEASING	Data stipula leasing	Numero anno	Importo canone di leasing	Prezzo di riscatto

SEZIONE II - SPESE E ONERI PER I QUALI SPETTA LA DEDUZIONE DAL REDDITO COMPLESSIVO

CONTRIBUTI PREVIDENZIALI ED ASSISTENZIALI		ASSEGNO AL CONIUGE		CONTRIBUTI PER ADDETTI AI SERVIZI DOMESTICI E FAMILIARI		EROGAZIONI LIBERALI A FAVORE DI ISTITUZIONI RELIGIOSE		SPESE MEDICHE E DI ASSISTENZA DI PERSONE CON DISABILITA'		ALTRI ONERI DEDUCIBILI		SPESE PER ACQUISTO O COSTRUZIONE DI ABITAZIONI DATE IN LOCAZIONE		RESTITUZIONE SOMME AL SOGGETTO EROGATORE	
E21	CONTRIBUTI PREVIDENZIALI ED ASSISTENZIALI	Codice fiscale del coniuge		E23	CONTRIBUTI PER ADDETTI AI SERVIZI DOMESTICI E FAMILIARI	E24	EROGAZIONI LIBERALI A FAVORE DI ISTITUZIONI RELIGIOSE	E25	SPESE MEDICHE E DI ASSISTENZA DI PERSONE CON DISABILITA'	E26	ALTRI ONERI DEDUCIBILI	E32	SPESE PER ACQUISTO O COSTRUZIONE DI ABITAZIONI DATE IN LOCAZIONE	E33	RESTITUZIONE SOMME AL SOGGETTO EROGATORE
E27	DEDUCIBILITA' ORDINARIA	Contributi per previdenza complementare (Barrare dal sostituto)		E28	LAVORATORI DI PRIMA OCCUPAZIONE	E29	FONDI IN SQUILIBRIO FINANZIARIO	E30	FAMILIARI A CARICO	E31	FONDO PENSIONE NEGOZIALE DIPENDENTI PUBBLICI (Dedotti dal sostituto)	E32	SPESE PER ACQUISTO O COSTRUZIONE DI ABITAZIONI DATE IN LOCAZIONE	E33	RESTITUZIONE SOMME AL SOGGETTO EROGATORE
E27	DEDUCIBILITA' ORDINARIA	Contributi per previdenza complementare (Barrare dal sostituto)		E28	LAVORATORI DI PRIMA OCCUPAZIONE	E29	FONDI IN SQUILIBRIO FINANZIARIO	E30	FAMILIARI A CARICO	E31	FONDO PENSIONE NEGOZIALE DIPENDENTI PUBBLICI (Dedotti dal sostituto)	E32	SPESE PER ACQUISTO O COSTRUZIONE DI ABITAZIONI DATE IN LOCAZIONE	E33	RESTITUZIONE SOMME AL SOGGETTO EROGATORE
E27	DEDUCIBILITA' ORDINARIA	Contributi per previdenza complementare (Barrare dal sostituto)		E28	LAVORATORI DI PRIMA OCCUPAZIONE	E29	FONDI IN SQUILIBRIO FINANZIARIO	E30	FAMILIARI A CARICO	E31	FONDO PENSIONE NEGOZIALE DIPENDENTI PUBBLICI (Dedotti dal sostituto)	E32	SPESE PER ACQUISTO O COSTRUZIONE DI ABITAZIONI DATE IN LOCAZIONE	E33	RESTITUZIONE SOMME AL SOGGETTO EROGATORE

SEZIONE III A - SPESE PER INTERVENTI DI RECUPERO DEL PATRIMONIO EDILIZIO E PER MISURE ANTISISMICHE

ANNO (2012-2017)	CODICE FISCALE	INTERVENTI PARTICOLARI	ACQUISTO, COSTRUIZIONE O RISTRUTTURAZIONE	NUMERO RATA	IMPORTO SPESA	N. d'ordine immobile
E41					00	
E42					00	
E43					00	

SEZIONE III B - DATI CATASTALI IDENTIFICATIVI DEGLI IMMOBILI E ALTRI DATI PER FRUIRE DELLA DETRAZIONE

N. ord. immobile	Condominio	CODICE COMUNE	T/U	SEZ.URB./COMUNE CATAST.	FOLGIO	PARTICELLA	SUBALTERNO
E51							
E52							

ALTRI DATI		CONDUTTORE (estremi registrazione contratto)				CODICE IDENTIFICATIVO DEL CONTRATTO		DOMANDA ACCATASTAMENTO	
N. d'ordine immobile	Condominio	DATA	SERIE	NUMERO E SOTTONUMERO	COEFFICIENTE	NUMERO	DATA	NUMERO	PERCENTUALE
E53									

SEZIONE III C - SPESE PER L'ARREDO DEGLI IMMOBILI E IVA PER ACQUISTO ABITAZIONE CLASSE A o B (DETRAZIONE DEL 50%)

SPESE ARREDO IMMOBILI RISTRUTTURATI	NUMERO RATA		SPESE ARREDO IMMOBILE		NUMERO RATA		SPESE ARREDO IMMOBILE	
	1	2	1	2	1	2	1	2
E57			00		00			
E58	MENO DI 35 ANNI		SPESE SOSTENUTA NEL 2016		E59		IVA PER ACQUISTO ABITAZIONE CLASSE ENERGETICA A o B	
			00					00

SEZIONE IV - SPESE PER INTERVENTI DI RISPARMIO ENERGETICO

TIPO INTERVENTO	ANNO	PERIODO 2013	CASI PARTICOLARI	PERIODO 2008 (Riduzione di rate)	NUMERO RATA	IMPORTO SPESA
E61						00
E62						00

SEZIONE V - DETRAZIONE PER GLI INQUILINI CON CONTRATTO DI LOCAZIONE

INQUILINI DI ALLOGGI ADIBITI AD ABITAZIONE PRINCIPALE	TIPOLOGIA	GIORNI	PERCENTUALE	LAVORATORI DIPENDENTI CHE TRASFERISCONO LA RESIDENZA PER MOTIVI DI LAVORO	GIORNI	PERCENTUALE
E71				E72		

SEZIONE VI - ALTRE DETRAZIONI D'IMPOSTA

DETRAZIONE PER SPESE DI MANTENIMENTO DEI CANI GUIDA	DETRAZIONE AFFITTO TERRENI AGRICOLI AI GIOVANI	ALTRE DETRAZIONI
E81	E82	E83

Copia conforme al provvedimento del 15/01/2018 e successive modificazioni - ZUCCHETTI S.p.A.

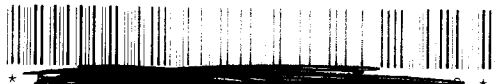

QUADRO F - Acconti, ritenute, eccedenze e altri dati

SEZIONE I - ACCONTI IRPEF, ADDIZIONALE COMUNALE E CEDOLARE SECCA RELATIVI AL 2017 TRATTENUTI E/O VERSATI CON F24

F1	1	2	3	4	5	6	7
		Prima rata	Seconda o unica rata	Acconto Addizionale Comunale 2017	Importo	Acconto cedolare secca 2017	Prima rata
		.00	.00	.00	.00	.00	.00

SEZIONE II - ALTRE RITENUTE SUBITE DIVERSE DA QUELLE INDICATE NEI QUADRI C E D

F2	1	2	3	4	5	6	7	8
		.00	.00	.00	.00	.00	.00	.00

SEZIONE III-A - ECCEDENZE RISULTANTI DALLA PRECEDENTE DICHIARAZIONE

F3	1	2	3	4	5	6	7	8	9	10	11	12	13	14
		.00	.00	.00	.00	.00	.00	.00	.00	.00	.00	.00	.00	.00

SEZIONE III-B - ECCEDENZE RISULTANTI DA DICHIARAZIONI INTEGRATIVE A FAVORE PRESENTATE OLTRE L'ANNO SUCCESSIVO

F4	1	2	3	4	5	6	7	8	9
		.00	.00	.00	.00	.00	.00	.00	.00

SEZIONE IV - RITENUTE E ACCONTI SOSPESI PER EVENTI ECCEZIONALI

F5	1	2	3	4	5	6
		.00	.00	.00	.00	.00

SEZIONE V - MISURA DEGLI ACCONTI PER L'ANNO 2018 E RATEAZIONE DEL SALDO 2017

F6	1	2	3	4	5	6	7
		.00	.00	.00	.00	.00	.00

SEZIONE VI - SOGLIE DI ESENZIONE ADDIZIONALE COMUNALE NON DESUMIBILI DAL MOD. 730

SEZIONE VII - LOCAZIONI BREVI

F7	1	2	3	4	5	6	7
		.00	.00	.00	.00	.00	.00

SEZIONE VIII - DATI DA INDICARE NEL MOD. 730 INTEGRATIVO

F9	1	2	3	4	5	6	7
		.00	.00	.00	.00	.00	.00

F10	1	2	3	4
		.00	.00	.00

SEZIONE IX - ALTRI DATI

F11	1	2	3	4	5	6	7	8	9	10	11	12
		.00	.00	.00	.00	.00	.00	.00	.00	.00	.00	.00

QUADRO G - Crediti d'imposta

SEZIONE I - FABBRICATI

G1	1	2	3	4	5	6	7
		.00	.00	.00	.00	.00	.00

SEZIONE II - REINTEGRO ANTICIPAZIONI FONDI PENSIONE

G3	1	2	3	4	5	6
		.00	.00	.00	.00	.00

SEZIONE III - REDDITI PRODOTTI ALL'ESTERO

G4	1	2	3	4	5	6	7	8	9
		.00	.00	.00	.00	.00	.00	.00	.00

SEZIONE IV - IMMOBILI COLPITI DAL SISMA IN ABRUZZO

G5	1	2	3	4	5	6
		.00	.00	.00	.00	.00

G6	1	2	3	4	5	6
		.00	.00	.00	.00	.00

SEZIONE V - INCREMENTO OCCUPAZIONE

SEZIONE VII - EROGAZIONI CULTURA

G7	1	2	3	4	5	6	7
		.00	.00	.00	.00	.00	.00

SEZIONE VIII - EROGAZIONI SCUOLA

SEZIONE IX - NEGOZIAZIONE E ARBITRATO

G10	1	2	3	4	5	6	7
		.00	.00	.00	.00	.00	.00

SEZIONE X - VIDEOSORVEGLIANZA

SEZIONE VI - MEDIAZIONI

G12	1	2	3	4	5	6
		.00	.00	.00	.00	.00

QUADRO I - Imposte da compensare

I1	1	2
		.00

Copia conforme al provvedimento del 15/01/2016 e successive modificazioni - ZUCCHETTI S.p.a.



3

MODELLO 730/2018

Redditi 2017

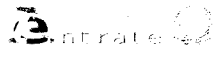

ELABORATO

Mod. N. 1

CONTRIBUENTE DICHIARANTE CONIUGE DICHIARANTE DICHIARAZIONE CONGIUNTA RAPPRESENTANTE O TUTORE

CODICE FISCALE DEL CONTRIBUENTE (obbligatorio) Soggetto fiscalmente a carico di altri 730 integrativo (vedere istruzioni) 730 senza sostituto Situazioni particolari Quadro K CODICE FISCALE DEL RAPPRESENTANTE O TUTORE

COGNOME (per le donne indicare il cognome da nubile) **TERRANOVA** NOME **FRANCESCO** SESSO (M o F) **M**
DATA DI NASCITA **1990** COMUNE (o Stato estero) DI NASCITA **PALERMO** PROVINCIA (sigla) **PA** INTERVALLO MINORE

RESIDENZA ANAGRAFICA COMUNE PROVINCIA (sigla) C.A.P.

Da compilare solo se variata dal 1/1/2017 alla data di presentazione della dichiarazione
TIPOLOGIA (Via, piazza, ecc.) INDIRIZZO NUM. CIVICO
FRAZIONE DATA DELLA VARIAZIONE Dichiarazione presentata per la prima volta

TELEFONO E POSTA ELETTRONICA TELEFONO (PREFIXO) NUMERO CELLULARE INDIRIZZO DI POSTA ELETTRONICA

DOMICILIO FISCALE AL 01/01/2017 COMUNE **PALERMO (G273)** PROVINCIA (sigla) **PA** FUSIONE COMUNI Casa particolare, attività lavorativa

DOMICILIO FISCALE AL 01/01/2018 COMUNE PROVINCIA (sigla) FUSIONE COMUNI

FAMILIARI A CARICO

BARRARE LA CASELLA
C = Coniuge
F1 = Primo figlio
F = Figlio
A = Altro
D = Figlio con disabilità

	CODICE FISCALE (il codice del coniuge va indicato anche se non fiscalmente a carico)	MESIA CARICO	MINORI DI 3 ANNI	%	DETRAZIONE 100% AFFIDAMENTO FIGLI	PERCENTUALE ULTERIORE DETRAZIONE PER FAMIGLIE CON ALMENO 4 FIGLI
1	<input type="checkbox"/> C CONIUGE					
2	<input type="checkbox"/> F1 PRIMO FIGLIO <input type="checkbox"/> D					
3	<input type="checkbox"/> F <input type="checkbox"/> A <input type="checkbox"/> D					
4	<input type="checkbox"/> F <input type="checkbox"/> A <input type="checkbox"/> D					NUMERO FIGLI IN AFFIDO PREADOTTIVO A CARICO DEL CONTRIBUENTE <input type="text"/>
5	<input type="checkbox"/> F <input type="checkbox"/> A <input type="checkbox"/> D					

DATI DEL SOSTITUTO D'IMPOSTA CHE EFFETTUERA' IL CONGUAGLIO

Dichiarazione congiunta: compilare solo nel modello del dichiarante

COGNOME e NOME o DENOMINAZIONE **COMUNE DI PALERMO** CODICE FISCALE **80016350821** COMUNE **PALERMO (G273)**
PROV. **PA** TIPOLOGIA (Via, piazza, ecc.) **PIAZZA** INDIRIZZO **PRETORIA** NUM. CIVICO **SNC** C.A.P. **90100**
FRAZIONE NUMERO DI TELEFONO/FAX **0917401111** INDIRIZZO DI POSTA ELETTRONICA **tributarientrate@comune.p** CODICE SEDE
MOD. 730 DIPENDENTI SENZA SOSTITUTO

FIRMA DELLA DICHIARAZIONE

N. modelli compilati **1**

Barrare la casella per richiedere di essere informato direttamente dal soggetto che presta l'assistenza fiscale di eventuali comunicazioni dell'Agenzia delle Entrate

FIRMA DEL CONTRIBUENTE

TERRANOVA FRANCESCO

Con l'apposizione della firma si esprime anche il consenso al trattamento dei dati sensibili indicati nella dichiarazione

QUADRO A - Redditi dei terreni

N. ORD.	REDDITO DOMINICALE	TITOLO	REDDITO AGRARIO	POSSESSO		CANONE DI AFFITTO IN REGIME VINCOLISTICO	CASI DI ESTERMINIO	CANTIERI IN CORSO D'OPERE	RISERVA PER IL 2017	RISERVA PER IL 2018
				GIORNI	%					
A1	,00		,00			,00				
A2	,00		,00			,00				
A3	,00		,00			,00				
A4	,00		,00			,00				
A5	,00		,00			,00				
A6	,00		,00			,00				



QUADRO B - Redditi dei fabbricati e altri dati

SEZIONE I - REDDITI DEI FABBRICATI

Table with columns: RENDITA, UTILIZZO, POSSESSO (GIORNI, %), CODICE CANONE, CANONE DI LOCAZIONE, CODICE COMUNALE, CODICE SECCA, CASI PARTICOLARI, etc.

SEZIONE II - DATI RELATIVI AI CONTRATTI DI LOCAZIONE

Table with columns: N. Reg. Sequestrale, Mod. n., ESTREMI DI REGISTRAZIONE DEL CONTRATTO (DATA, SERIE, NUMERO E SOTTONUMERO), CODICE UFFICIO, CODICE IDENTIFICATIVO DEL CONTRATTO, GIORNI TENDI, ANNO DI PRESENTAZIONE DICHIARAZIONE ICOMU

QUADRO C - Redditi di lavoro dipendente e assimilati

SEZIONE I - REDDITI DI LAVORO DIPENDENTE E ASSIMILATI

Table with columns: Tipologia reddito, INDETERMINATO/DETERMINATO, REDDITO (punti 1, 2, 7 CU 2018), Tipologia reddito, INDETERMINATO/DETERMINATO, REDDITO (punti 1, 2, 7 CU 2018), Tipologia reddito, INDETERMINATO/DETERMINATO, REDDITO (punti 1, 2, 7 CU 2018)

SOMME PER PREMI DI RISULTATO E WELFARE AZIENDALE

Table with columns: TIPOLOGIA LIMITE, SOMME A TASSAZIONE ORDINARIA, SOMME A IMPOSTA SOSTITUTIVA, RITENUTE IMPOSTA SOSTITUTIVA, BENEFIT, BENEFIT A TASSAZIONE ORDINARIA, TASSAZIONE ORDINARIA, TASSAZIONE SOSTITUTIVA, ASSENZA REQUISITI

Table with columns: PERIODO DI LAVORO - giorni per i quali spettano le detrazioni (punti 6 e 7 CU 2018), Lavoro dipendente, Pensione

SEZIONE II - ALTRI REDDITI ASSIMILATI A QUELLI DI LAVORO DIPENDENTE

Table with columns: ASSEGNO DEL CONIUGE, REDDITO (punti 4 e 5 CU 2018), ASSEGNO DEL CONIUGE, REDDITO (punti 4 e 5 CU 2018), ASSEGNO DEL CONIUGE, REDDITO (punti 4 e 5 CU 2018)

SEZIONE III - RITENUTE IRPEF E ADDIZIONALE REGIONALE ALL'IRPEF

Table with columns: RITENUTE IRPEF (punto 21 CU 2018), RITENUTE ADDIZIONALE REGIONALE (punto 22 CU 2018)

SEZIONE IV - RITENUTE ADDIZIONALE COMUNALE ALL'IRPEF

Table with columns: RITENUTE ACCONTO ADDIZIONALE COMUNALE 2017 (punto 26 CU 2018), RITENUTE SALDO ADDIZIONALE COMUNALE 2017 (punto 27 CU 2018), RITENUTE ACCONTO ADDIZIONALE COMUNALE 2018 (punto 29 CU 2018)

SEZIONE V - BONUS IRPEF

Table with columns: CODICE BONUS (punto 38 CU 2018), BONUS EROGATO (punto 39 CU 2018), TIPOLOGIA FISH/NAI, PARTE REDDITO ESENTE, QUOTA TFR

QUADRO D - Altri redditi

SEZIONE I - REDDITI DI CAPITALE, LAVORO AUTONOMO E REDDITI DIVERSI

Table with columns: UTILI ED ALTRI PROVENTI EQUIPARATI, REDDITI, RITENUTE, ALTRI REDDITI DI CAPITALE, REDDITI, RITENUTE, REDDITI DIVERSI, REDDITI, RITENUTE, REDDITI DERIVANTI DA ATTIVITA' ASSIMILATE AL LAVORO AUTONOMO, REDDITI, RITENUTE, REDDITI DERIVANTI DA ATTIVITA' OCCASIONALE O DA OBBLIGHI DI FARE, NON FARE E PERMETTERE, REDDITI, RITENUTE

SEZIONE II - REDDITI SOGGETTI A TASSAZIONE SEPARATA

Table with columns: REDDITI PERCEPITI DA EREDI E LEGATARI, TIPO DI REDDITO, TASSAZIONE ORDINARIA, ANNO, REDDITO, REDDITO TOTALE DEBITO, QUOTA IMPOSTA SUCCESSIONI, RITENUTE, IMPOSTE E ONERI RIMBORSATI NEL 2017 E ALTRI REDDITI A TASSAZIONE SEPARATA, TIPO DI REDDITO, TASSAZIONE ORDINARIA, ANNO, REDDITO, RITENUTE

Copia conforme al provvedimento del 15/01/2018 e successive modificazioni - F.U.C.C.H.E.T.T. S.p.A.



QUADRO E - Oneri e spese

SEZIONE I - SPESE PER LE QUALI SPETTA LA DETRAZIONE D'IMPOSTA DEL 36% O 36%

Spese patologie esenti		SPESE SANITARIE		Numero rata		
E1	SPESE SANITARIE	1	.00	2	E6 SPESE SANITARIE RATEIZZATE IN PRECEDENZA	.00
E2	SPESE SANITARIE PER FAMILIARI NON A CARICO AFFETTI DA PATOLOGIE ESENTI				E7 INTERESSI PER MUTUI IPOTECARI PER L'ACQUISTO DELL'ABITAZIONE PRINCIPALE	.00
E3	SPESE SANITARIE PER PERSONE CON DISABILITA'				E8 ALTRE SPESE	.00
E4	SPESE VEICOLI PER PERSONE CON DISABILITA'				E9 ALTRE SPESE	.00
E5	SPESE PER L'ACQUISTO DI CANI GUIDA				E10 ALTRE SPESE	.00
E14	SPESE PER CANONI DI LEASING	1		2		.00

SEZIONE II - SPESE E ONERI PER I QUALI SPETTA LA DEDUZIONE DAL REDDITO COMPLESSIVO

Contributi per previdenza complementare		Dedotti dal sostituto		Non dedotti dal sostituto		
E21	CONTRIBUTI PREVIDENZIALI ED ASSISTENZIALI		.00		.00	
E22	ASSEGNO AL CONIUGE	1		2	E27 DEDUCIBILITA' ORDINARIA	.00
E23	CONTRIBUTI PER ADDETTI AI SERVIZI DOMESTICI E FAMILIARI		.00		E28 LA VOGLIA DI BENEFICI OCCUPAZIONE	.00
E24	EROGAZIONI LIBERALI A FAVORE DI ISTITUZIONI RELIGIOSE		.00		E29 FONDI IN SOLIUBILITA' FINANZIARIA	.00
E25	SPESE MEDICHE E DI ASSISTENZA DI PERSONE CON DISABILITA'		.00		E30 FAMILIARI A CARICO	.00
E26	ALTRI ONERI DEDUCIBILI	1		2	E31 FONDO PENSIONE NEGOZIALE DIPENDENTI PUBBLICI	.00
E32	SPESE PER ACQUISTO O COSTRUZIONE DI ABITAZIONI DATE IN LOCAZIONE					.00
E33	RESTITUZIONE SOMME AL SOGGETTO EROGATORE		.00			.00

SEZIONE III A - SPESE PER INTERVENTI DI RECUPERO DEL PATRIMONIO EDILIZIO E PER MISURE ANTISISMICHE

ANNO	CODICE FISCALE	Interventi particolari	Acquisto edificio o dotazione	Numero rata	IMPORTO SPESA	N. ordine immobile
E41					.00	
E42					.00	
E43					.00	

SEZIONE III B - DATI CATASTALI IDENTIFICATIVI DEGLI IMMOBILI E ALTRI DATI PER FRUIRE DELLA DETRAZIONE

N. ord. immobile	Condominio	CODICE COMUNE T/U	SEZ.URB./COMUNE DATASI	POSIZIO	PARTICELLA	SUBALTERNO
E51						
E52						

ALTRI DATI		CONDUTTORE (estremi registrazione contratto)				CODICE IDENTIFICATIVO DEL CONTRATTO		DOMANDA ACCATASTAMENTO	
N. d'ordine immobile	Condominio	DATA	SERIE	NUMERO E SOTTONUMERO	AGENZIA/UFFICIO	DATA	NUMERO	NUMERO	PERIODO
E53									

SEZIONE III C - SPESE PER L'ARREDO DEGLI IMMOBILI E IVA PER ACQUISTO ABITAZIONE CLASSE A o B (DETRAZIONE DEL 50%)

NUMERO RATA		SPESA ARREDO IMMOBILE		NUMERO RATA		SPESA ARREDO IMMOBILE	
E57	1	2	.00	3	4	5	.00
E58	1	2	.00	E59	1	2	.00

SEZIONE IV - SPESE PER INTERVENTI DI RISPARMIO ENERGETICO

TIPO INTERVENTO	ANNO	PERIODO 2013	CASI PARTICOLARI	PERIODO 2016	NUMERO RATA	IMPORTO SPESA
E61						.00
E62						.00

SEZIONE V - DETRAZIONE PER GLI INQUILINI CON CONTRATTO DI LOCAZIONE

INQUILINI DI ALLOGGI ADIBITI AD ABITAZIONE PRINCIPALE	TIPOLOGIA	GIORNI	PERCENTUALE	INQUILINI DI ALLOGGI ADIBITI AD ABITAZIONE PRINCIPALE	GIORNI	PERCENTUALE
E71	1	2	3	E72	1	2

SEZIONE VI - ALTRE DETRAZIONI D'IMPOSTA

E81	DETRAZIONE PER SPESE DI MANTENIMENTO DEI CANI GUIDA		E82	DETRAZIONE AFFITTO TERRENI AGRICOLI AI GIOVANI		E83	ALTRE DETRAZIONI	.00
-----	---	--	-----	--	--	-----	------------------	-----

Copia conforme al provvedimento del 15/01/2018 e successive modificazioni - ZUCCHETTI S.p.A.



QUADRO F - Acconti, ritenute, eccedenze e altri dati

SEZIONE I - ACCONTI IRPEF, ADDIZIONALE COMUNALE E CEDOLARE SECCA RELATIVI AL 2017 TRATTENUTI E/O VERSATI CON F24

F1	1	Prima rata	2	Seconda o unica rata	3	Accanto Addizionale Comunale 2017	4	Accanto cedolare secca 2017	5	Prima rata	6	Seconda o unica rata
	Accanto IRPEF 2017		.00	.00		.00		.00		.00		.00

SEZIONE II - ALTRE RITENUTE SUBITE DIVERSE DA QUELLE INDICATE NEI QUADRI C E D

F2	1	IRPEF	2	Addizionale Regionale	3	Addizionale Comunale	4	Addizionale Regionale IRPEF all'atto sportivo dell'attività che	5	Addizionale Comunale IRPEF attività sportive extrasportive	6	IRPEF per lavori socialmente utili	7	Addizionale Regionale IRPEF per lavori socialmente utili
		.00	.00	.00	.00	.00	.00	.00	.00	.00	.00	.00	.00	

SEZIONE III-A - ECCEDENZE RISULTANTI DALLA PRECEDENTE DICHIARAZIONE

F3	1	IRPEF	2	di cui compensata in F24	3	Imposta sostitutiva quadro RT	4	di cui compensata in F24	5	Cedolare secca	6	di cui compensata in F24	7	Codec Regione	8	Addizionale Regionale IRPEF	9	di cui compensata in F24	10	Codec Comune	11	Addizionale Comunale IRPEF	12	di cui compensata in F24	13	Premio di risultato	14	di cui compensata in F24
		.00	.00	.00	.00	.00	.00	.00	.00	.00	.00	.00	.00	.00	.00	.00	.00	.00	.00	.00	.00	.00	.00	.00	.00	.00	.00	

SEZIONE III-B - ECCEDENZE RISULTANTI DA DICHIARAZIONI INTEGRATIVE A FAVORE PRESENTATE OLTRE L'ANNO SUCCESSIVO

F4	1	Anno	2	IRPEF	3	Imposta sostitutiva quadro RT	4	Cedolare secca	5	Codec Regione	6	Addizionale Regionale all'IRPEF	7	Codec Comune	8	Addizionale Comunale all'IRPEF	9	Imposta sostitutiva sulla produzione
			.00	.00	.00	.00	.00	.00	.00	.00	.00	.00	.00	.00	.00	.00	.00	

SEZIONE IV - RITENUTE E ACCONTI SOSPESI PER EVENTI ECCEZIONALI

F5	1	Eventi eccez.	2	IRPEF	3	Addiz. Regionale	4	Addiz. Comunale	5	Imposta sostitutiva premi di risultato	6	Codec Regione	7	Codec Comune	8	Addizionale Comunale all'IRPEF	9	Imposta sostitutiva sulla produzione
			.00	.00	.00	.00	.00	.00	.00	.00	.00	.00	.00	.00	.00	.00	.00	

SEZIONE V - MISURA DEGLI ACCONTI PER L'ANNO 2018 E RATEAZIONE DEL SALDO 2017

F6	1	Barrare la casella per non effettuare i versamenti di acconto IRPEF	2	Versamenti di acconto IRPEF in misura inferiore	3	Barrare la casella per non effettuare i versamenti di acconto addiz. comunale	4	Versamenti di acconto addiz. comunale in misura inferiore	5	Barrare la casella per non effettuare i versamenti di acconto cedolare secca	6	Versamenti di acconto cedolare secca in misura inferiore	7	Numero rate (in caso di dichiarazione congiunta indicare il dato solo nel modello del dichiarante)
			.00	.00	.00	.00	.00	.00	.00	.00	.00	.00		

SEZIONE VI - SOGLIE DI ESENZIONE ADDIZIONALE COMUNALE NON DESUMIBILI DAL MOD. 730

F7	1	Soglia esenzione saldo 2017	2	Esenzione totale/altre agevolazioni saldo 2017	3	Soglia esenzione acconto 2018	4	Esenzione totale/altre agevolazioni acconto 2018
		.00	.00	.00	.00			

SEZIONE VII - LOCAZIONI BREVI

F8	1	Ritenute
		.00

SEZIONE VIII - DATI DA INDICARE NEL MOD. 730 INTEGRATIVO

F9	1	Importi rimborsati IRPEF	2	Addizionale Regionale all'IRPEF	3	Addizionale Comunale all'IRPEF	4	Cedolare secca
		.00	.00	.00	.00	.00	.00	
F10	1	Crediti utilizzati con il modello F24 per il versamento di altre imposte	2	Credito Addizionale Regionale	3	Credito Addizionale Comunale	4	Credito cedolare secca
		.00	.00	.00	.00	.00	.00	

SEZIONE IX - ALTRI DATI

F11	1	Importi rimborsati dal sostituto	2	Ulteriore detrazione per figli	3	Detrazioni canoni locazione	F12	1	Restituzione bonus fiscale	2	straordinario	F13	1	Ignoramento presso terzi	2	Tipo reddito	3	Interesse
		.00	.00	.00	.00	.00		.00	.00	.00	.00		.00	.00	.00			

QUADRO G - Crediti d'imposta

SEZIONE I - FABBRICATI

G1	1	Credito riacquisto prima casa	2	residuo precedente dichiarazione	3	credito anno 2017	4	di cui compensato nel mod. F24	G2	1	Credito canoni di locazione non pertinenti vedere istruzioni
		.00	.00	.00	.00	.00	.00	.00			

SEZIONE II - REINTEGRO ANTICIPAZIONI FONDI PENSIONE

G3	1	Anno anticipazione	2	Reintegro Totale/Parziale	3	Somma reintegrata	4	Residuo precedente dichiaraz.	5	Anno 2017	6	di cui compensato nel mod. F24
			.00	.00	.00	.00	.00	.00	.00	.00	.00	

SEZIONE III - REDDITI PRODOTTI ALL'ESTERO

G4	1	Codice Stato estero	2	Anno	3	Reddito estero	4	Imposta estera	5	Reddito complessivo
				.00	.00	.00	.00	.00	.00	
	6	Imposta lorda	7	Imposta netta	8	Credito utilizzato nelle precedenti dichiarazioni	9	di cui relativo allo Stato estero di col. 1		
		.00	.00	.00	.00	.00	.00			

SEZIONE IV - IMMOBILI COLPITI DAL SISMA IN ABRUZZO

G5	1	Abitazione principale	2	Codec fiscale	3	Numero rata	4	Totale credito	5	Residuo precedente dichiarazione
				.00	.00	.00	.00	.00	.00	
G6	1	Altri immobili Impresa/Professione	2	Codec fiscale	3	Numero rata	4	Rateazione	5	Totale credito
				.00	.00	.00	.00	.00	.00	

SEZIONE V - INCREMENTO OCCUPAZIONE

G7	1	Residuo 2016	2	di cui compensato nel mod. F24
		.00	.00	

SEZIONE VII - EROGAZIONI CULTURA

G9	1	Spesa 2017	2	Residuo 2016	3	Rata credito 2016	4	Rata credito 2015
		.00	.00	.00	.00	.00	.00	

SEZIONE VIII - EROGAZIONI SCUOLA

G10	1	Spesa 2017	2	Spesa 2016	3	Residuo 2016
		.00	.00	.00	.00	

SEZIONE IX - NEGOZIAZIONE E ARBITRATO

G11	1	Credito spettante	2	Residuo 2016	3	di cui utilizzato in F24
		.00	.00	.00	.00	.00

SEZIONE X - VIDEOSORVEGLIANZA

G12	1	Residuo 2016	2	di cui utilizzato in F24
		.00	.00	

SEZIONE VI - MEDIAZIONI

G13	1	Anno 2017	2	di cui compensato nel mod. F24
		.00	.00	

QUADRO I - Imposte da compensare

I1	1	Indicare l'importo delle imposte da versare con il Mod. F24 utilizzando in compensazione il credito che risulta dal Mod. 730	2	oppure Barrare la casella per utilizzare in compensazione con il Mod. F24 l'intero credito che risulta dal Mod. 730 (che quindi non sarà rimborsato dal sostituto d'imposta)
		.00		

Copia conforme al provvedimento del 15/01/2018 e successive modificazioni - 7 UCCHETTI S.p.a.



3

MODELLO 730-3 redditi 2017 prospetto di liquidazione relativo all'assistenza fiscale prestata

Modello N. 1

730 rettificativo

730 integrativo



Impegno ad informare il contribuente di eventuali comunicazioni dell'Agenzia delle Entrate relative alla presente dichiarazione

Comunicazione dati rettificati CAF o professionista

Sostituto, CAF o professionista non delegato

CODICE FISCALE

COGNOME E NOME O DENOMINAZIONE

INSCRIZIONE ALBO PROFESSIONISTI

SOSTITUTO D'IMPOSTA O C.A.F. O PROFESSIONISTA ABILITATO

10098971004

CENTRO ASS. FISCALE UNSIC SRL

85

RESPONSABILE ASSISTENZA FISCALE

FLORIO GIACOMO

DICHIARANTE

TERRANOVA FRANCESCO

CONIUGE DICHIARANTE

RIEPILOGO DEI REDDITI

	1 DICHIARANTE	2 CONIUGE
1 REDDITI DOMINICALI	.00	.00
2 REDDITI AGRARI	.00	.00
3 REDDITI DEI FABBRICATI	30.00	.00
4 REDDITI DI LAVORO DIPENDENTE E ASSIMILATI	20.381.00	.00
5 ALTRI REDDITI	.00	.00
6 IMPONIBILE CEDOLARE SECCA	.00	.00
7 Reddito abitazione principale e pertinenze (non soggette a IMU)	176.00	.00

CALCOLO DEL REDDITO IMPONIBILE E DELL'IMPOSTA LORDA

	1 DICHIARANTE	2 CONIUGE
11 REDDITO COMPLESSIVO	20.587.00	.00
12 Deduzione abitazione principale e pertinenze (non soggette a IMU)	176.00	.00
13 ONERI DEDUCIBILI	.00	.00
14 REDDITO IMPONIBILE	20.411.00	.00
15 Compensi per attività sportive dilettantistiche con ritenuta a titolo d'imposta	.00	.00
16 IMPOSTA LORDA	4.911.00	.00

CALCOLO DETRAZIONI E CREDITI D'IMPOSTA

	1 DICHIARANTE	2 CONIUGE
21 Detrazione per coniuge a carico	.00	.00
22 Detrazione per figli a carico	.00	.00
23 Ulteriore detrazione per figli a carico	.00	.00
24 Detrazione per altri familiari a carico	.00	.00
25 Detrazione per redditi di lavoro dipendente	1.179.00	.00
26 Detrazione per redditi di pensione	.00	.00
27 Detrazione per redditi assimilati a quelli di lavoro dipendente e altri redditi	.00	.00
28 Detrazione oneri ed erogazioni liberali	296.00	.00
29 Detrazione spese per interventi di recupero del patrimonio edilizio e per misure antisismiche	.00	.00
30 Detrazione spese arredo immobili ristrutturati	.00	.00
31 Detrazioni spese per interventi di risparmio energetico	.00	.00
32 Detrazione spese arredo immobili giovani coppie	.00	.00
33 Detrazione IVA per acquisto abitazione classe energetica A o B	.00	.00
37 Detrazioni inquilini con contratto di locazione e affitto terreni agricoli ai giovani	.00	.00
38 Altre detrazioni d'imposta	.00	.00
41 Credito d'imposta per il riacquisto della prima casa	.00	.00
42 Credito d'imposta per l'incremento dell'occupazione	.00	.00
43 Credito d'imposta reintegro anticipazioni fondi pensione	.00	.00
44 Credito d'imposta per mediazioni	.00	.00
45 Credito d'imposta per negoziazione e arbitrato	.00	.00
48 TOTALE DETRAZIONI E CREDITI D'IMPOSTA	1.475.00	.00

CALCOLO DELL'IMPOSTA NETTA E DEL RIGO DIFFERENZA

	1 DICHIARANTE	2 CONIUGE
50 IMPOSTA NETTA	3.436.00	.00
51 Credito d'imposta per altri immobili - Sisma Abruzzo	.00	.00
52 Credito d'imposta per l'abitazione principale - Sisma Abruzzo	.00	.00
53 Credito d'imposta per imposte pagate all'estero	.00	.00
54 Credito d'imposta per erogazioni cultura	.00	.00
55 Credito d'imposta per erogazioni scuola	.00	.00
56 Credito d'imposta per videosorveglianza	.00	.00
57 Credito d'imposta per canoni non percepiti	.00	.00
58 Crediti residui per detrazioni incapienti	.00	.00
59 RITENUTE	3.488.00	.00
60 DIFFERENZA	.00	.00



ECCEDEZZA, ACCONTI E ALTRE RETTIFICHE		1 DICHIARANTE	2 CONIUGE
61	ECCEDEZZA DELL'IRPEF RISULTANTE DALLA PRECEDENTE DICHIARAZIONE	.00	.00
62	ACCONTI VERSATI	.00	.00
63	Restituzione bonus fiscale e straordinario	.00	.00
64	Detrazioni e crediti già rimborsati dal sostituto	.00	.00
66	Bonus IRPEF spettante	857.00	.00
67	Bonus IRPEF riconosciuto in dichiarazione	857.00	.00
68	Restituzione Bonus IRPEF non spettante	.00	.00
CALCOLO DELLE ADDIZIONALI REGIONALE E COMUNALE ALL'IRPEF		1 DICHIARANTE	2 CONIUGE
71	REDDITO IMPONIBILE	20.411.00	.00
72	ADDIZIONALE REGIONALE ALL'IRPEF DOVUTA	353.00	.00
73	ADDIZIONALE REGIONALE ALL'IRPEF RISULTANTE DALLA CERTIFICAZIONE	353.00	.00
74	ECCEDEZZA ADDIZIONALE REGIONALE ALL'IRPEF PRECEDENTE DICHIARAZIONE	.00	.00
75	ADDIZIONALE COMUNALE ALL'IRPEF DOVUTA	163.00	.00
76	ADDIZIONALE COMUNALE ALL'IRPEF RISULTANTE DALLA CERTIFICAZIONE E/O VERSATA	163.00	.00
77	ECCEDEZZA ADDIZIONALE COMUNALE ALL'IRPEF PRECEDENTE DICHIARAZIONE	.00	.00
78	ACCONTO ADDIZIONALE COMUNALE ALL'IRPEF 2018	49.00	.00
79	ACCONTO ADDIZIONALE COMUNALE ALL'IRPEF 2018 RISULTANTE DALLA CERTIFICAZIONE	25.00	.00
CEDOLARE SECCA LOCAZIONI		1 DICHIARANTE	2 CONIUGE
80	CEDOLARE SECCA DOVUTA	.00	.00
81	DIFFERENZA	.00	.00
82	ECCEDEZZA CEDOLARE SECCA RISULTANTE DALLA PRECEDENTE DICHIARAZIONE	.00	.00
83	ACCONTI CEDOLARE SECCA VERSATI PER IL 2017	.00	.00

LIQUIDAZIONE DELLE IMPOSTE DEL DICHIARANTE		Codice Regione/ Comune	CREDITI				DEBITI	
			1 importi non rimborsabili	3 Credito	4 di cui da utilizzare in compensazione con F24	5 di cui da rimborsare	6 Importi da non versare	7 Importi da trattenerne/versare
91	IRPEF	2	.00	.00	.00	.00	.00	.00
92	ADDIZIONALE REGIONALE IRPEF	1	.00	.00	.00	.00	.00	.00
93	ADDIZIONALE COMUNALE IRPEF		.00	.00	.00	.00	.00	.00
94	PRIMA RATA ACCONTO IRPEF 2018							.00
95	SECONDA O UNICA RATA ACCONTO IRPEF 2018							.00
96	ACCONTO 20% REDDITI TASSAZIONE SEPARATA						.00	.00
97	ACCONTO ADDIZIONALE COMUNALE 2018	G273					.00	.00
98	IMPOSTA SOSTITUTIVA PREMI DI RISULTATO E WELFARE AZIENDALE						.00	.00
99	CEDOLARE SECCA LOCAZIONI		.00	.00	.00	.00	.00	.00
100	PRIMA RATA ACCONTO CEDOLARE SECCA 2018							.00
101	SECONDA O UNICA RATA ACCONTO CEDOLARE SECCA 2018							.00

LIQUIDAZIONE DELLE IMPOSTE DEL CONIUGE		Codice Regione/ Comune	CREDITI				DEBITI	
			1 importi non rimborsabili	3 Credito	4 di cui da utilizzare in compensazione con F24	5 di cui da rimborsare	6 Importi da non versare	7 Importi da trattenerne/versare
111	IRPEF	2	.00	.00	.00	.00	.00	.00
112	ADDIZIONALE REGIONALE IRPEF	1	.00	.00	.00	.00	.00	.00
113	ADDIZIONALE COMUNALE IRPEF		.00	.00	.00	.00	.00	.00
114	PRIMA RATA ACCONTO IRPEF 2018							.00
115	SECONDA O UNICA RATA ACCONTO IRPEF 2018							.00
116	ACCONTO 20% REDDITI TASSAZIONE SEPARATA						.00	.00
117	ACCONTO ADDIZIONALE COMUNALE 2018						.00	.00
118	IMPOSTA SOSTITUTIVA PREMI DI RISULTATO E WELFARE AZIENDALE						.00	.00
119	CEDOLARE SECCA LOCAZIONI		.00	.00	.00	.00	.00	.00
120	PRIMA RATA ACCONTO CEDOLARE SECCA 2018							.00
121	SECONDA O UNICA RATA ACCONTO CEDOLARE SECCA 2018							.00

Copia conforme al provvedimento del 15/01/2018 e successive modificazioni - ZUCCHETTI S.p.A.

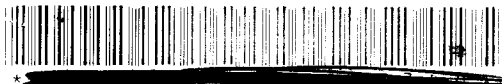

ALTRI DATI

		DICHIARANTE		CONIUGE										
130	Residuo credito d'imposta per erogazione cultura		00		00									
131	Residuo credito d'imposta per il riacquisto della prima casa da utilizzare in compensazione		00		00									
132	Residuo credito d'imposta per l'incremento dell'occupazione da utilizzare in compensazione		00		00									
133	Residuo credito d'imposta per l'abitazione principale - Sisma Abruzzo		00		00									
134	Residuo credito d'imposta reintegro anticipazioni fondi pensione		00		00									
135	Residuo credito d'imposta per mediazioni		00		00									
136	Totale spese sanitarie rateizzate nella presente dichiarazione (righe E1, E2 e E3)		00		00									
137	Reddito di riferimento per agevolazioni fiscali (con imponibile cedolare secca locazioni)		20.587,00		00									
138	ACCONTO IRPEF 2018	Reddito complessivo			00									
139	CASI PARTICOLARI	Importo su cui calcolare l'acconto			00									
141	ACCONTI 2018 COMPENSATI	Prima rata acconto IRPEF			00									
142	INTERAMENTE NEL MOD. 730/2018	Acconto addizionale comunale			00									
143		Prima rata acconto cedolare secca			00									
145	Crediti per imposte pagate all'estero	DICHIARANTE	1	Anno	2	Totale credito utilizzato	3	Stato	4	Credito utilizzato	5	Stato	6	Credito utilizzato
146		CONIUGE DICHIARANTE				00			00			00		
147	Redditi fondiari non imponibili							30,00				00		
148	Reddito abitazione principale e pertinenze (soggette a IMU)							00				00		
149	Residuo deduzione somme restituite							00				00		
150	Residuo erogazioni scuola							00				00		
151	Residuo credito d'imposta per negoziazione e arbitrato							00				00		
152	Residuo credito d'imposta per videosorveglianza							00				00		
160	Credito d'imposta per erogazione cultura	DICHIARANTE	Rata 2016	1		00	Rata 2017	2		00				
		CONIUGE DICHIARANTE	Rata 2016			00	Rata 2017			00				

RISULTATO DELLA LIQUIDAZIONE

MOD 730 ORDINARIO - IMPORTI DA TRATTENERE O DA RIMBORSARE

	RICHIESTA DI RATEIZZAZIONE DEI VERSAMENTI DI SALDO E DEGLI EVENTUALI ACCONTI IN RATE	SALDO E PRIMO ACCONTO	SECONDO O UNICO ACCONTO
161	IMPORTO CHE SARA' TRATTENUTO DAL DATORE DI LAVORO O DALL'ENTE PENSIONISTICO IN BUSTA PAGA Saldo e primo acconto nel mese di luglio (agosto/settembre per i pensionati). Secondo o unico acconto nel mese di novembre. Nel caso di richiesta di rateizzazione il saldo ed il primo acconto saranno ripartiti in base al numero di rate richieste.	00	00
162	IMPORTO DA VERSARE CON IL MOD. F24 (dipendenti senza sostituto). Saldo e primo acconto nel mese di giugno. Secondo o unico acconto nel mese di novembre. Per il dettaglio delle imposte da versare vedere i righe da 231 a 245.	00	00
163	IMPORTO CHE SARA' RIMBORSATO DAL DATORE DI LAVORO O DALL'ENTE PENSIONISTICO IN BUSTA PAGA Nel mese di luglio (agosto/settembre per i pensionati)		
164	IMPORTO CHE SARA' RIMBORSATO DALL'AGENZIA DELLE ENTRATE (dipendenti senza sostituto)		00

CREDITO



MOD 730 INTEGRATIVO - IMPORTI DA RIMBORSARE

	1	2	3	4	5	6	
	REGIONE	COMUNE	RIMBORSO DICHIARANTE	REGIONE	COMUNE	RIMBORSO CONIUGE	TOTALE
171	IRPEF		00			00	00
172	ADDIZIONALE REGIONALE IRPEF		00			00	00
173	ADDIZIONALE COMUNALE IRPEF		00			00	00
174	ACCONTO 20% REDDITI TASSAZIONE SEPARATA		00			00	00
175	IMPOSTA SOSTITUTIVA PREMI DI RISULTATO		00			00	00
176	CEDOLARE SECCA LOCAZIONI		00			00	00
178	IMPORTO CHE SARA' RIMBORSATO DAL DATORE DI LAVORO O DALL'ENTE PENSIONISTICO IN BUSTA PAGA						00
179	IMPORTO CHE SARA' RIMBORSATO DALL'AGENZIA DELLE ENTRATE (dipendenti senza sostituto)						00

Copia conforme al provvedimento del 15/01/2016 e successive modificazioni - ENI CREDITI S.p.a.

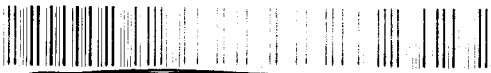

DATI PER LA COMPILAZIONE DEL MODELLO F24

CREDITI DA UTILIZZARE IN COMPENSAZIONE MOD F24		1 CODICE TRIBUTO	2 ANNO	3 CODICE REGIONE/COMUNE	4 CREDITO (DA QUADRO I)	5 DEBITI IN SENZA SOSTITUTO
DICHIARANTE	191 IRPEF	4001	2017		00	00
	192 ADDIZIONALE REGIONALE IRPEF	3801	2017		00	00
	193 ADDIZIONALE COMUNALE IRPEF	3844	2017		00	00
	194 CEDOLARE SECCA LOCAZIONI	1842	2017		00	00
	195 SOLO MOD. 730 ACCONTO 20% TASSAZIONE SEPARATA	4200	2017		00	00
	196 INTEGRATIVO IMPOSTA SOSTITUTIVA PREMI DI RISULTATO	1816	2017		00	00
	198 TOTALE				00	00

CREDITI DA UTILIZZARE IN COMPENSAZIONE MOD F24		1 CODICE TRIBUTO	2 ANNO	3 CODICE REGIONE/COMUNE	4 CREDITO (DA QUADRO I)	5 DEBITI IN SENZA SOSTITUTO
CONIUGE	211 IRPEF	4001	2017		00	00
	212 ADDIZIONALE REGIONALE IRPEF	3801	2017		00	00
	213 ADDIZIONALE COMUNALE IRPEF	3844	2017		00	00
	214 CEDOLARE SECCA LOCAZIONI	1842	2017		00	00
	215 SOLO MOD. 730 ACCONTO 20% TASSAZIONE SEPARATA	4200	2017		00	00
	216 INTEGRATIVO IMPOSTA SOSTITUTIVA PREMI DI RISULTATO	1816	2017		00	00
	218 TOTALE				00	00

IMPORTI DA VERSARE MOD F24 (730 DIPENDENTI SENZA SOSTITUTO)

IMPORTI DA VERSARE - GIUGNO		1 CODICE TRIBUTO	2 ANNO	3 CODICE REGIONE/COMUNE	4 IMPORTO DA VERSARE
231	IRPEF	4001	2017		00
232	ADDIZIONALE REGIONALE IRPEF	3801	2017		00
233	ADDIZIONALE COMUNALE IRPEF	3844	2017		00
234	PRIMA RATA ACCONTO IRPEF 2018	4033	2018		00
235	ACCONTO 20% TASSAZIONE SEPARATA	4200	2017		00
236	ACCONTO ADDIZIONALE COMUNALE 2018	3843	2018		00
237	IMPOSTA SOSTITUTIVA PREMI DI RISULTATO	1816	2017		00
238	CEDOLARE SECCA LOCAZIONI	1842	2017		00
239	PRIMA RATA ACCONTO CEDOLARE SECCA 2018	1840	2018		00
241	Importi relativi al coniuge con domicilio diverso dal dichiarante ADDIZIONALE REGIONALE IRPEF	3801	2017		00
242	ADDIZIONALE COMUNALE IRPEF	3844	2017		00
243	ACCONTO ADDIZIONALE COMUNALE 2018	3843	2018		00
IMPORTI DA VERSARE - NOVEMBRE					
244	SECONDA O UNICA RATA ACCONTO IRPEF 2018	4034	2018		00
245	SECONDA O UNICA RATA ACCONTO CEDOLARE SECCA 2018	1841	2018		00

MESSAGGI

SEGUE

FIRMA DEL DATORE DI LAVORO O DEL RAPPRESENTANTE DELL'ENTE EROGANTE O DEL RESPONSABILE DELL'ASSISTENZA FISCALE DEL C.A.F. O DEL PROFESSIONISTA ABILITATO

FLORIO GIACOMO

MODELLO 730-3 redditi 2017 prospetto di liquidazione relativo alla assistenza fiscale prestata

MESSAGGI

DICHIARANTE:

- In sede di dichiarazione è stato riconosciuto il Bonus Irpef non erogato dal datore di lavoro per un importo pari a 857,00
- E' stata effettuata la Scelta per la destinazione del due per mille dell'IRPEF ai partiti politici
- E' stata effettuata la scelta per la destinazione dell'otto per mille dell'IRPEF
- E' stata effettuata la scelta per la destinazione del 5 per mille dell'IRPEF
- Per il calcolo della detrazione del 19% le spese sanitarie indicate nei righi E1 e/o E2 sono state ridotte di Euro 129,00 ai sensi di legge
- Presenza di piu' tipologie di reddito: e' stata riconosciuta la detrazione piu' favorevole per il contribuente tra quelle previste per i righi 25, 26 e 27

FIRMA DEL DATORE DI LAVORO O RAPPRESENTANTE DELL'ENTE EROGANTE
 DEL RESPONSABILE DELL'ASSISTENZA FISCALE DEL C.A.F. O
 DEL PROFESSIONISTA ABILITATO

FLORIO GIACOMO

GUIDA ALLA LETTURA DEL PROSPETTO DI LIQUIDAZIONE

DATI IDENTIFICATIVI

Sono riportati il codice fiscale, il cognome e il nome o la denominazione del sostituto d'imposta o del CAF o del professionista abilitato che ha prestato l'assistenza fiscale. Per il CAF viene anche riportato il numero di iscrizione al relativo Albo. Sono, inoltre, riportati il codice fiscale, il cognome e il nome del contribuente e, in caso di dichiarazione congiunta, del coniuge dichiarante, ai quali è stata prestata l'assistenza fiscale. L'impegno da parte del soggetto che ha prestato l'assistenza fiscale (CAF, o professionista abilitato) ad informare il contribuente di eventuali comunicazioni dell'Agenzia delle entrate relative alla presente dichiarazione è attestato dalla barratura della relativa casella; inoltre viene indicato se si tratta di un modello 730 integrativo o rettificativo. Nel caso di 730 non precompilato, viene indicato se il sostituto, il CAF o il professionista abilitato non è stato delegato ad accedere alla dichiarazione precompilata.

RIEPILOGO DEI REDDITI

Sono riportati per ciascun tipo di reddito gli importi determinati sulla base di quanto indicato nei corrispondenti quadri dal contribuente che concorrono alla determinazione del reddito complessivo ai fini IRPEF. Inoltre viene riportato l'ammontare del reddito dei fabbricati locati con applicazione della cedolare secca, che quindi non concorre all'affermazione del reddito complessivo. In caso di dichiarazione congiunta sono riportati anche gli importi dei redditi del coniuge dichiarante.

CALCOLO DEL REDDITO IMPONIBILE E DELL'IMPOSTA LORDA

Sono riportati i dati per la determinazione del reddito imponibile e dell'eventuale imposta dovuta. L'importo del reddito imponibile è ottenuto sottraendo dal reddito, la detrazione per l'abitazione principale e il soggetto che presta l'assistenza fiscale calcola sulla base dei dati indicati nel quadro B; gli oneri deducibili sulla base di quanto indicato nella SEZ. Il cui quadro E del Mod. 730. L'imposta lorda è calcolata sulla base delle aliquote corrispondenti agli scaglioni di reddito.

CALCOLO DETRAZIONI E CREDITI D'IMPOSTA

- L'imposta netta è ottenuta sottraendo dall'imposta lorda
- le detrazioni per canoni di famiglia (art. 12 del TUIR),
- le detrazioni per redditi di lavoro dipendente e assimilati, di pensione altri redditi (art. 13 del TUIR),
- la detrazione per oneri determinata sulla base di quanto indicato nella SEZ. I, nella SEZ. III e nelle SEZ. IV V e VI del quadro E del Mod. 730.
- i crediti d'imposta per il riacquisto della prima casa (rigo G1),
- per il reintegro anticipazioni sui fondi pensione (rigo G3), per l'incremento dell'occupazione (rigo G7),
- per le mediazioni (rigo G5), per negoziazione arbitro (rigo G11).

CALCOLO DELL'IMPOSTA NETTA E DEL RIGO DIFFERENZA

- Dall'importo dell'imposta netta vengono sottratti:
 - i crediti d'imposta per gli immobili colpiti dal sisma verificatosi in Abruzzo (righi G5 e G6);
 - i crediti d'imposta per i redditi prodotti all'estero determinato sulla base di quanto indicato nel quadro G, sezione II;
 - il credito d'imposta per canoni non percepiti (rigo G2), per Art-bonus (rigo G4), per erogazioni scuola (rigo G10), per videosorveglianza (rigo G12);
 - le ritenute già effettuate dal sostituto d'imposta all'atto della corresponsione della retribuzione o della pensione e degli altri emolumenti;
 - le ritenute relative ai redditi diversi da quelli di lavoro dipendente o di pensione dichiarate nei quadri D e F del Mod. 730;
 - l'ecedenza risultante dalla precedente dichiarazione;
 - gli acconti versati tramite il sostituto d'imposta ovvero direttamente dal contribuente;
 - restituzione "bonus fiscale e straordinario" e detrazioni e crediti già riportati dal sostituto;
 - il bonus Irpef riconosciuto in dichiarazione.

CALCOLO DELL'ADIZIONALE REGIONALE ALL'IRPEF E DELL'ADIZIONALE COMUNALE ALL'IRPEF

- E' riportato:
 - l'importo del reddito su cui sono dovute l'addizionale regionale e l'addizionale comunale all'IRPEF;
 - l'importo dovuto dell'addizionale regionale all'IRPEF;
 - l'addizionale regionale all'IRPEF risultante dalla certificazione;
 - l'ecedenza di addizionale regionale all'IRPEF risultante dalla precedente dichiarazione;
 - l'importo dovuto dell'addizionale comunale all'IRPEF;
 - l'addizionale comunale all'IRPEF risultante dalla certificazione;
 - l'ecedenza di addizionale comunale all'IRPEF risultante dalla precedente dichiarazione;
 - l'addizionale comunale all'IRPEF;
 - l'acconto per l'addizionale comunale all'IRPEF risultante dalla certificazione.

CEDDLARE SECCA LOCALIZIONI

Sono riportati l'ammontare della cedolare secca dovuta, la differenza positiva tra cedolare secca dovuta e ritenute effettuate dal sostituto, l'ecedenza risultante dalla precedente dichiarazione e l'importo degli acconti della cedolare secca versati.

LIQUIDAZIONE DELLE IMPOSTE DEL DICHIARANTE E DEL CONIUGE

E' riportato il risultato contabile del calcolo dell'IRPEF e delle addizionali all'IRPEF che saranno trattenute ovvero imputate dal sostituto d'imposta. Nel caso di compilazione del quadro I l'eventuale credito relativo a ciascuna imposta è ripartito tra l'ammontare che può essere utilizzato in compensazione con il mod. F24 per il versamento di altre imposte ed l'ammontare che sarà imputato dal sostituto d'imposta. Sono indicati gli importi della prima e della seconda o unica rata di acconto IRPEF che saranno trattenute alle scadenze dovute, dal sostituto d'imposta. E' indicato l'ammontare acconto del 20 per cento sui redditi soggetti a tassazione separata della SEZ. II del quadro D. E' indicato l'acconto dell'addizionale comunale IRPEF che sarà trattenuto alla scadenza dovuta, dal sostituto d'imposta. E' indicato l'ammontare dell'imposta sostitutiva relativa ai compensi percepiti per premi di risultato e welfare aziendali. E' indicato l'ammontare della cedolare secca sulle locazioni che sarà trattenuto o ammortato dal sostituto d'imposta. Sono indicati gli importi della prima e della seconda o unica rata di acconto della cedolare secca che saranno trattenute alle scadenze dovute, dal sostituto d'imposta.

ALTRI DATI

Sono riportati i dati relativi all'ammontare residuo dei crediti d'imposta per le erogazioni cultura, per il riacquisto della prima casa, per l'incremento dell'occupazione, per gli immobili colpiti dal sisma in Abruzzo, per il reintegro delle anticipazioni sui fondi pensione, per le mediazioni per le erogazioni scuola per la negoziazione e l'arbitrato e per la videosorveglianza che il contribuente può utilizzare in compensazione ovvero riportare nella successiva dichiarazione dei redditi. E' indicato l'ammontare complessivo delle spese sanitarie per le quali è stato effettuato il versamento nella presente dichiarazione. Tale importo dovrà essere riportato nella successiva dichiarazione dei redditi mod. 730 per fruire della seconda rata della detrazione spettante. E' indicato il reddito di riferimento (somma di reddito complessivo e base imponibile della cedolare secca) per la determinazione delle detrazioni commensurate al reddito (es. detrazioni per canoni di famiglia e lavoro) e di altri benefici collegati al possesso di requisiti reddituali, quali ad esempio IRPEF. Sono riportati i dati per la determinazione dell'acconto Irpef in presenza di situazioni particolari (ad esempio redditi di lavoro dipendente prodotti in zone di frontiera). In caso di modello 730 senza sostituto, nei riquadri 141 a 143, sono indicati gli importi della prima rata dell'acconto Irpef, dell'addizionale comunale e della prima rata dell'acconto cedolare secca compensati interamente. Sono presenti i dati relativi al credito per imposte pagate all'estero con indicazione dello Stato e dell'anno di produzione del reddito. Sono riportati tali informazioni dovranno essere utilizzate nelle successive dichiarazioni dei redditi qualora il contribuente intenda fruire del credito d'imposta per redditi prodotti all'estero. Sono indicati i redditi fondiari relativi a terreni non affittati e fabbricati locati, nonché il reddito dell'abitazione principale e delle relative pertinenze soggette a IMU, non imponibili in quanto Irpef e le relative pertinenze sono indicate all'anno. Tali informazioni possono essere utilizzate nell'ambito di procedure presidenziali o assistenziali. E' indicato l'ammontare del residuo delle somme risultate ai soggetti erogatori non devolte nella presente dichiarazione che il contribuente può riportare nella successiva dichiarazione dei redditi ovvero chiedere a rimborso. Sono infine indicati i dati relativi ai crediti d'imposta per erogazioni cultura da indicare nella determinazione dei redditi dell'anno successivo.

RISULTATO DELLA LIQUIDAZIONE

Nel prospetto viene indicato l'ammontare dell'importo che sarà trattenuto o imputato dal datore di lavoro o dall'ente pensionistico in busta paga. Nel caso di dichiarazione presentata in forma congiunta, nel prospetto è indicato un unico importo complessivo che tiene conto della liquidazione delle imposte di entrambi i coniugi. E' inoltre indicato il numero delle rate richieste per i versamenti del saldo degli eventuali acconti. Nel caso di 730 presentato in assenza di un sostituto d'imposta tenuto ad effettuare il conguaglio, sono indicati gli importi che andranno versati con il modello F24 o che saranno rimborsati dall'Agenzia delle entrate. Sono infine evidenziati gli importi da imputare a cura del datore di lavoro o dell'ente pensionistico nel caso di presentazione di un modello 730 integrativo.

DATI PER LA COMPILAZIONE DEL MODELLO F24

Nel caso di compilazione del quadro I, sono riportati i dati relativi agli importi a credito che devono essere utilizzati per la compilazione del mod. F24 al fine del pagamento delle imposte non comprese nei modelli 730. In particolare, per ogni credito sono riportati il codice tributo, l'anno di riferimento ed il relativo importo, per i crediti relativi alle addizionali regionale e comunale e inoltre riportato il codice regione/comune. Nel caso di 730 presentato in assenza di un sostituto d'imposta tenuto ad effettuare il conguaglio, sono indicati gli importi dei crediti non superiori a euro 12.000,00 passibili essere utilizzati in compensazione con il mod. F24. Sono inoltre riportati i dati relativi agli importi a debito che dovranno essere versati con il mod. F24 nel caso di 730 presentato in assenza di un sostituto d'imposta. Per ogni imposta sono riportati il codice tributo, l'anno di riferimento ed il relativo importo, per i debiti relativi alle addizionali regionale e comunale e inoltre riportato il codice regione/comune.

Copia conforme al provvedimento n. 15/01/2018 e successive modificazioni - ZUCCHETTI S.p.A.



AGENZIA DELLE ENTRATE
MOD. 730-2 PER IL C.A.F. O
PER IL PROFESSIONISTA ABILITATO
REDDITI 2017

RICEVUTA DELL'AVVENUTA CONSEGNA DELLA
DICHIARAZIONE MOD. 730 E DELLA BUSTA
CONTENENTE IL MOD. 730-1

Modello 730 integrativo

pagina 1 di pagina 1

1 1

SI DICHIARA CHE

COGNOME
TERRANOVA

NOME
FRANCESCO

CODICE FISCALE
[REDACTED]

COGNOME
[REDACTED]

NOME
[REDACTED]

CODICE FISCALE
[REDACTED]

HA/HANNO CONSEGNATO IN DATA 10/07/2018 LA DICHIARAZIONE
MOD. 730/2018 PER I REDDITI 2017, IL MOD. 730-1 PER LA SCELTA DELLA DESTINAZIONE DELL'OTTO, DEL
CINQUE E DEL DUE PER MILLE DELL'IRPEF. HA/HANNO INOLTRE ESIBITO I SOTTOELENCATI DOCUMENTI
RELATIVI AI DATI ESPOSTI NELLA DICHIARAZIONE. IL C.A.F. O IL PROFESSIONISTA ABILITATO, SULLA BASE
DEGLI ELEMENTI FORNITI E DEI DOCUMENTI ESIBITI, SI IMPEGNA AD ELABORARE LA DICHIARAZIONE E A
TRASMETTERLA IN VIA TELEMATICA ALL'AGENZIA DELLE ENTRATE, PREVIA VERIFICA, TRAMITE IL
RESPONSABILE DELL'ASSISTENZA FISCALE, DELLA CORRETTEZZA E LEGITTIMITA DEI DATI E DEI CALCOLI
ESPOSTI. IL CAF O IL PROFESSIONISTA ABILITATO INOLTRE, A SEGUITO DELLA RICHIESTA RISCONTRATA
NEL MODELLO 730,

SI IMPEGNA

NON SI IMPEGNA

AD INFORMARE DIRETTAMENTE IL CONTRIBUENTE DI EVENTUALI COMUNICAZIONI DELL'AGENZIA DELLE
ENTRATE RELATIVE ALLA PRESENTE DICHIARAZIONE.

TIPOLOGIA ELENCO DEI DOCUMENTI ESIBITI IMPORTO

DOCUMENTI RELATIVI AL DICHIARANTE:

N. 2 CU lavoro dipendente/assimilato con ritenute IRPEF relativi a redditi per euro 20.381,00		3.488,00
N. 2 CU lavoro dipendente/assimilato con ritenute Add. Reg. per euro		353,00
N. 2 CU lavoro dip./assimilato con rit. Add. Com.-acconto 2017 per euro		22,00
N. 2 CU lavoro dip./assimilato con rit. acc. Add. Com.-saldo 2017 per euro		141,00
N. 2 CU lavoro dip./assimilato con rit. Add. Com.-acconto 2018 per euro		25,00
N. 44 documenti SCONTRINI FARMACIA		[REDACTED]
N. 1 documenti ANALISI CLINICHE DI LABORATORIO		[REDACTED]
N. 1 documenti ECOGRAFIA		[REDACTED]
N. 1 documenti PRESTAZIONI SANITARIE		[REDACTED]
N. 1 ricevute attinente le spese per la frequenza a corsi di istruzione universitaria per euro		[REDACTED]
N. 1 ric. per erogazioni liberali a favore di ONLUS per euro		[REDACTED]

FIRMA DELL'INCARICATO DEL C.A.F. O
DEL PROFESSIONISTA ABILITATO

FIRMA DEL CONTRIBUENTE



TERRANOVA FRANCESCO
[Handwritten signature]