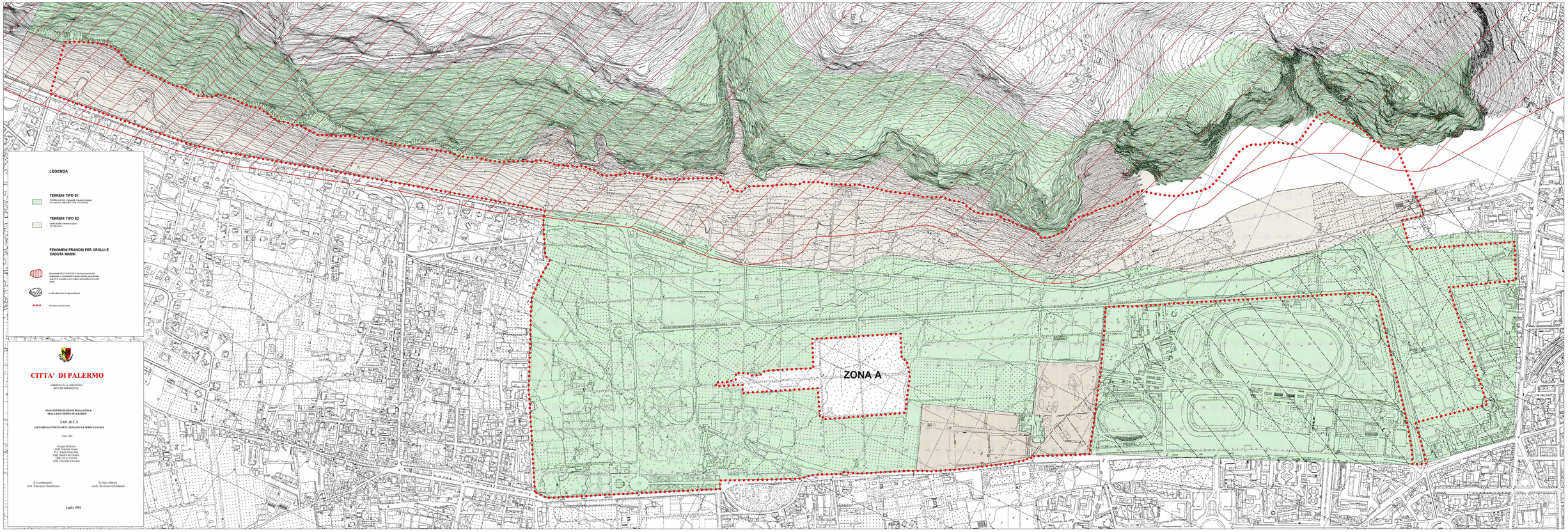

LEGENDA

TERRENI TIPO S1

TERRENI LAVICI (Calcareniti, Calcari e Dolomiti)
Con spessori della coltre fino a 10-15 m

TERRENI TIPO S2

Coltre di tutto il resto di tipo
Alluvionale

FENOMENI FRANOSI PER CROLLI E CADUTA MASSI

Pericolosità MOLTO ELEVATA per fenomeni di crollo, ribaltamento e caduta massi, con interessamento di volumi dell'ordine di centinaia, e oltre milioni di metri cubi, e/o di caduta massi

Cavità sotterranee di origine antropica

Perimetro area interventi

CITTA' DI PALERMO

ASSESSORATO AL TERRITORIO
SETTORE URBANISTICA

**PIANO DI RIFUNZIONALIZZAZIONE DELLA ZONA B
DELLA RAG. MONTE PELLEGRINO**

TAV. R.T.3

CARTA DELLA PERICOLOSITA' GEOLOGICA E SISMICA LOCALE

(Tratta a 1:2000)

Gruppo di lavoro
Dott. Gaetano Fagiolo
Prof. Fabio Minervino
Dott. Ing. Giuseppe Lanza
Dott. Ing. Lo Cicero
Dott. Giovanni Zaccaria

Il coordinatore:
Dott. Vincenzo Dambrosio

Il Capo Settore
Arch. Giovanna Schemmari

Luglio 2002