

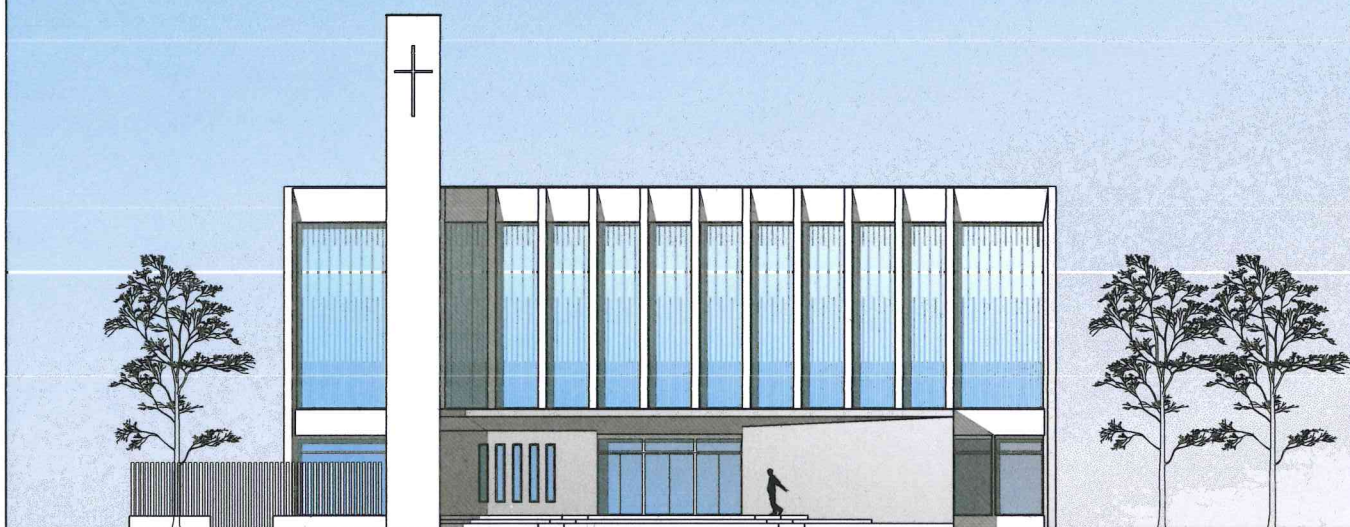

COMUNE DI PALERMO
Area Tecnica della Riqualficazione
Urbana e delle Infrastrutture
Ufficio Edilizia Pubblica, Cantiere Comunale e Autoparco

Progetto Preliminare



NUOVA CHIESA DI SANTA SUSANNA

Coordinatore della Progettazione:

Arch. Gabriella Minaudo

Gruppo di Progettazione:

Arch. Gabriella Minaudo, Arch. Francesco La Cerva, Ing. Marisa Bellomo,
Ing. Leonardo Triolo, Ing. Massimo Verga, Ing. Calogero Vinci, Esp. di Prog.
Dario Gucci, Esp. Geometra Giuseppe Bagnera, Dott. Giuseppe Vinti

Coordinatore della Sicurezza:

Ing. Massimo Verga

RUP:

Arch. Paola Maida

Piano particellare preliminare

R 5

N=3400

E=700



Ufficio Provinciale di Palermo - Territorio Servizi Catastali - Direttore MAURIZIO ARNONE

Visura telematica esente per fini istituzionali

I Particella: 2134

Visura storica per immobile

Ufficio Provinciale di Palermo - Territorio
Servizi Catastali

Situazione degli atti informatizzati dall'impianto meccanografico al 25/03/2014

Dati della richiesta		Comune di PALERMO (Codice: G273)	
Catasto Terreni		Provincia di PALERMO	
		Foglio: 34 Particella: 2134	
INTESTATO			
1	COMUNE DI PALERMO con sede in PALERMO		80016350821* (1) Proprieta` per 1000/1000

Situazione dell'Immobile dal 31/12/2004

N.	DATI IDENTIFICATIVI			DATI CLASSAMENTO			DATI DERIVANTI DA
	Foglio	Particella	Sub Porz	Qualità Classe	Superficie(m²) ha are ca	Deduz	
1	34	2134	-	ORTO IRRIG 4	71 12	F	Dominicale Euro 152,43 Agrario Euro 66,11
Notifica Partita							
Annotazioni varia la superficie della p.lia 2134 ex 756 del fg. n.34 a seguito di errore in sede di verifica periodica del 1959 nel calcolo della superficie della particella derivata n.819							

Sono stati inoltre variati i seguenti immobili:

- foglio 34 particella 819

Situazione dell'Immobile dal 26/08/2004

N.	DATI IDENTIFICATIVI			DATI CLASSAMENTO			DATI DERIVANTI DA
	Foglio	Particella	Sub Porz	Qualità Classe	Superficie(m²) ha are ca	Deduz	
1	34	2134	-	ORTO IRRIG 4	71 82	F	Dominicale Euro 153,93 Agrario Euro 66,77
Notifica Partita							
Annotazioni FRAZIONAMENTO del 29/07/2004 n. 250542 .1/2004 in atti dal 26/08/2004 (protocollo n. PA0250542)							

Nella variazione sono stati soppressi i seguenti immobili:

- foglio 34 particella 756

Sono stati inoltre variati i seguenti immobili:

- foglio 34 particella 2135 - foglio 34 particella 2136 - foglio 34 particella 2137 - foglio 34 particella 2138 - foglio 34 particella 2139 - foglio 34 particella 2140 - foglio 34 particella 2141 - foglio 34 particella 2142 - foglio 34 particella 2143

L'intestazione alla data della richiesta deriva dai seguenti atti:

* Codice Fiscale Validato in Anagrafe Tributaria

Visura storica per immobile

Visura n.: T151932 Pag: 2

Situazione degli atti informatizzati dall'impianto meccanografico al 25/03/2014

Situazione degli intestati dal 29/07/2004

N.		DATI ANAGRAFICI		CODICE FISCALE		DIRITTI E ONERI REALI	
1	COMUNE DI PALERMO con sede in PALERMO			80016350821		(1) Proprieta' per 1000/1000	
DATI DERIVANTI DA							
FRAZIONAMENTO del 29/07/2004 n. 250542.1/2004 in atti dal 26/08/2004 (protocollo n. PA.0250542) Registrazione:							

Situazione dell'immobile che ha originato il precedente dall'impianto meccanografico

N.	DATI IDENTIFICATIVI				DATI CLASSAMENTO				DATI DERIVANTI DA	
	Foglio	Particella	Sub	Porz	Qualità Classe	Superficie(m²) ha are ca	Deduz	Reddito		
1	34	756		-	ORTO IRRIG 4	86 75	F	Dominicale Euro 185,93 L. 360.013	Agrario Euro 80,64 L. 156.150	Impianto meccanografico del 08/03/1988
Notifica				Partita		3491				

L'intestazione alla data della richiesta deriva dai seguenti atti:

Situazione degli intestati dall'impianto meccanografico

N.		DATI ANAGRAFICI		CODICE FISCALE		DIRITTI E ONERI REALI	
1	COMUNE DI PALERMO con sede in PALERMO			80016350821		(1) Proprieta' per 1000/1000 fino al 29/07/2004	
DATI DERIVANTI DA							
Impianto meccanografico del 08/03/1988							

Unità immobiliari n. 1

Visura telematica esente per fini istituzionali