

Planimetria dello stato di fatto 1:200

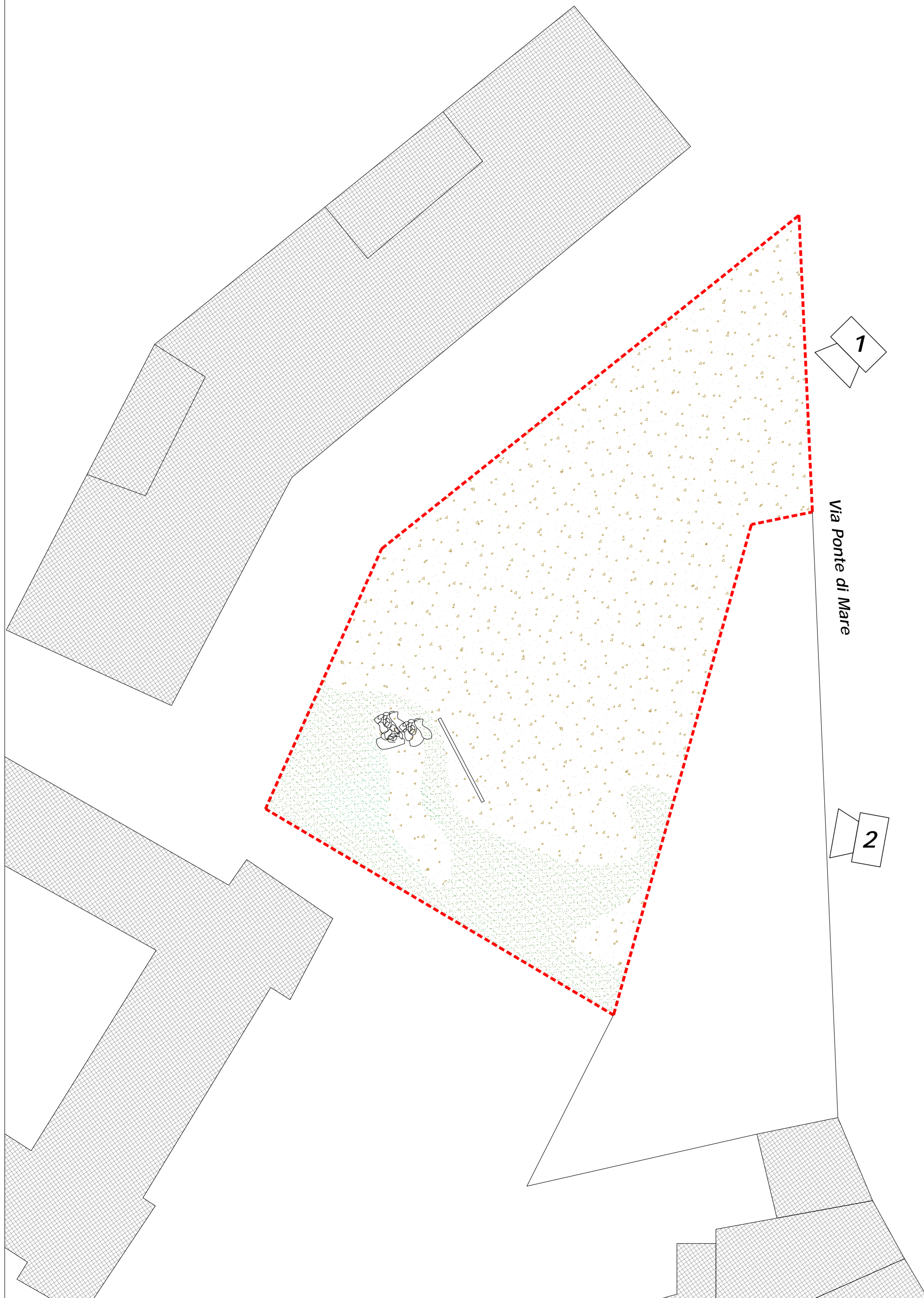

Stralcio di planimetria catastale 1:2000



Vista da est



FOTO 1: Vista da via Ponte di mare



FOTO 2: Vista da via Ponte di mare

DATI METRICI:

IDENTIFICATIVO	SUPERFICIE
FG. 64 PART. 82	655 mq
FG. 64 PART. 99	79 mq
FG. 64 PART. 727	200 mq
FG. 64 PART. 1296	102 mq
FG. 64 PART. 1297	290 mq
FG. 64 PART. 1300	326 mq
TOTALE	1652 mq

REGIONE SICILIANA
COMUNE DI PALERMO

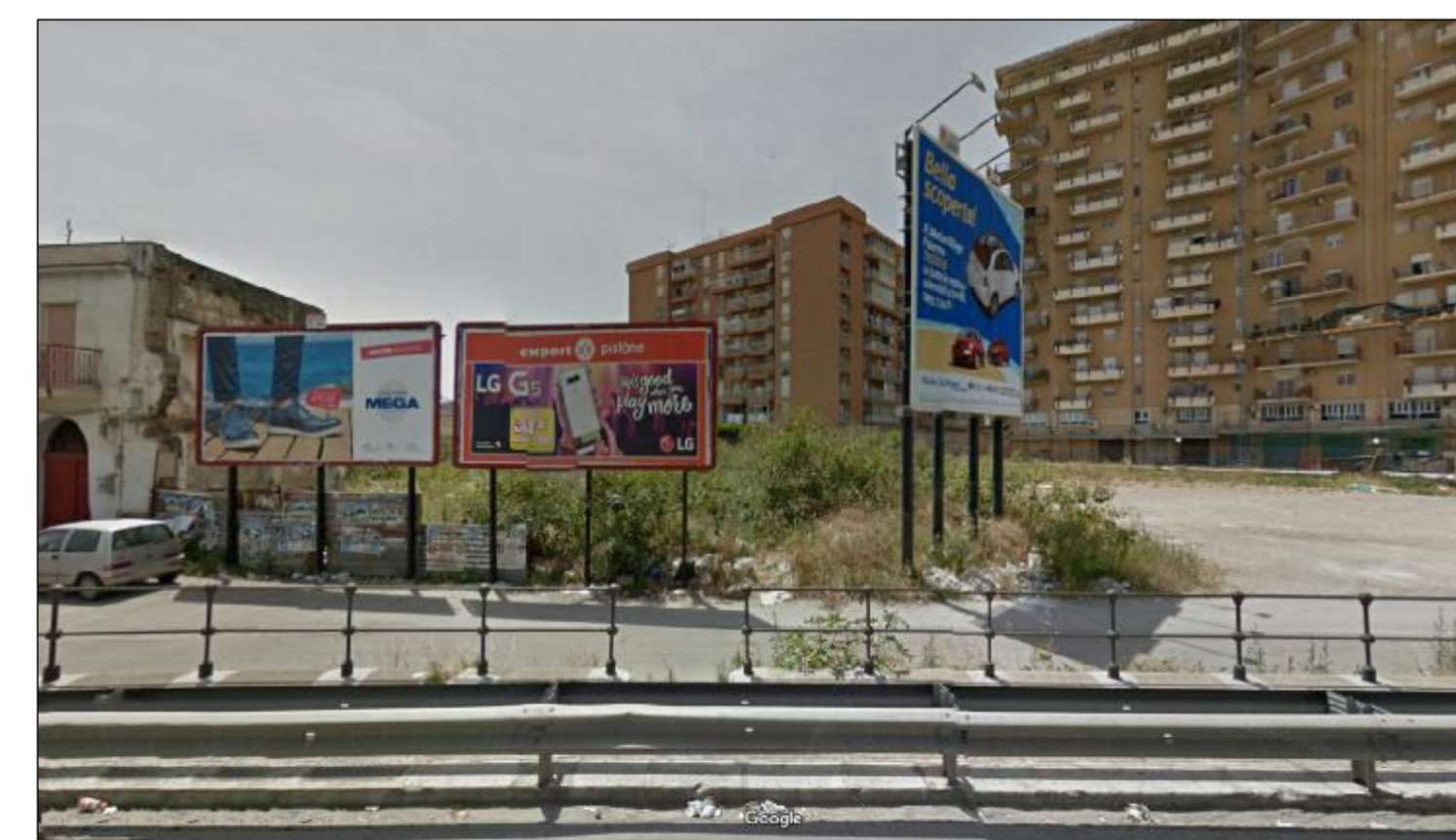
RIGENERAZIONE URBANA DELL'AREA EX "MOLINI VIRGA" IN PIANO SANT'ERASMO
PROGRAMMA COSTRUTTIVO PER LA TRASFORMAZIONE DEL COMPLESSO IMMOBILIARE
DENOMINATO EX "MOLINI VIRGA", SITO IN VIA TIRO A SEGNO 24, DA OPIFICIO A RESIDENZA,
PER LA REALIZZAZIONE DI N°50 ALLOGGI DI EDILIZIA AGEVOLATA CONVENZIONATA,
AUTORIMESSA COLLETTIVA, CANTINE, BOX AUTO E LOCALI SOCIALI



PROGRAMMA COSTRUTTIVO
Arch. Anna Donatella Lino



Ing. Mauro Sorrenti



VISTI E/O APPROVAZIONI
PROGETTO RIELABORATO IN SEDE DI RIESAME DEL
PROCEDIMENTO DISPOSTO CON ORDINANZA DEL TAR SICILIA -
PALERMO N. 970 DEL 23.09.2019 (R.R. N. 1718/2019)

COMMITTENTE
Fiamme Oro Soc. Coop.
Il Presidente
Ing. Giuseppe Li Calsi

PROPRIETA'
Sig. Giovanni Bertolino

OGGETTO:
Stato di fatto: area libera da destinare a standard

1:200

TOV.

3

Febbraio 2021