

pianta livello 5 scala 1:100

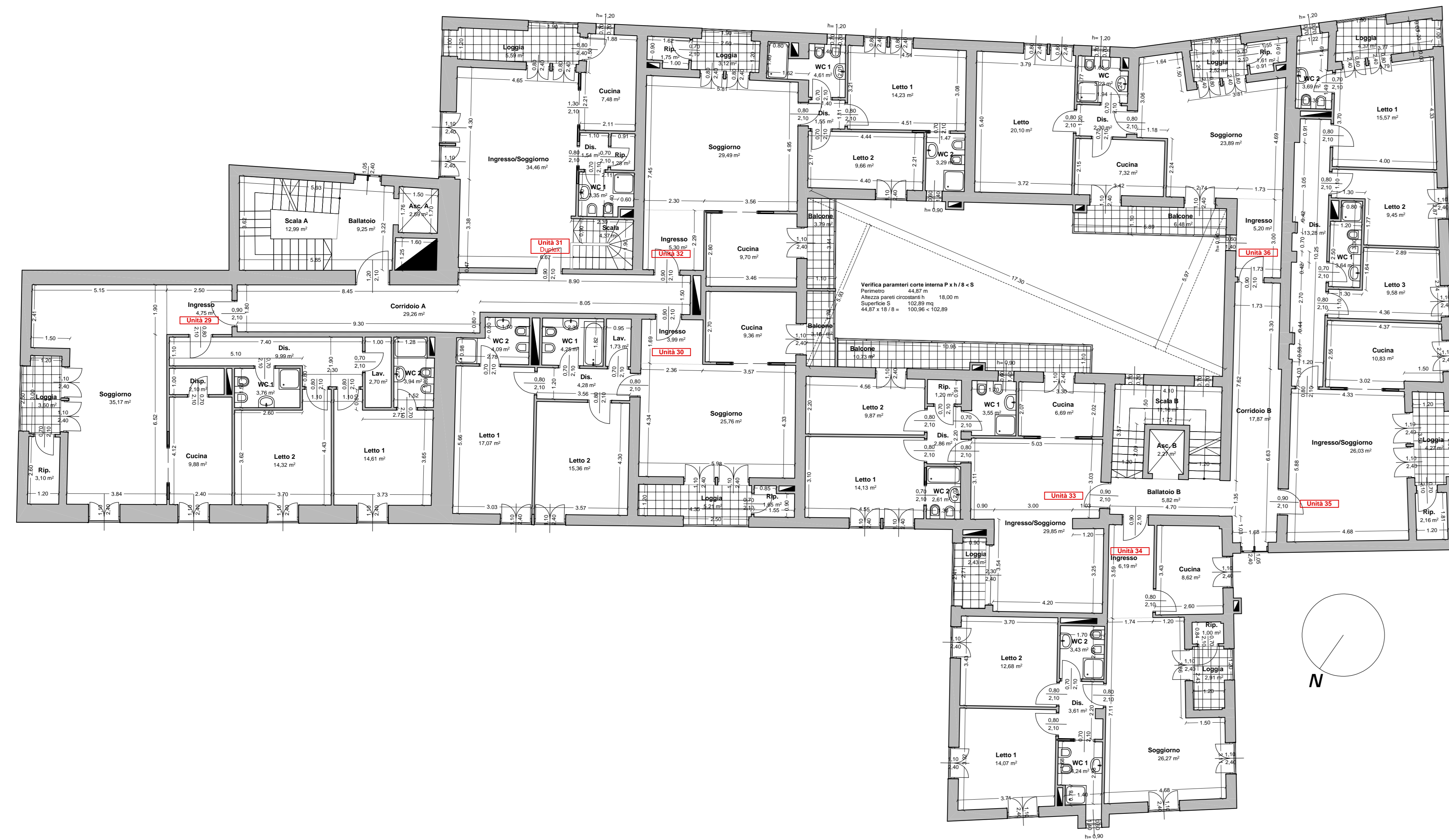

pianta livello 6 scala 1:100



TABELLA RIEPILOGATIVA			
Superfici utili residenziali	mq	Superfici non residenziali	mq
Alloggi livello secondo	1065,01	Loc. Socio-ricreativo (e balcone)	52,90
Alloggi livello terzo	675,50	Logge, balconi, terrazze livello secondo	628,04
Alloggi livello quarto	583,54	Logge, balconi, terrazze livello terzo	78,95
Alloggi livello quinto	676,00	Logge, balconi, terrazze livello quarto	96,56
Alloggi livello sesto	580,19	Logge, balconi, terrazze livello quinto	63,77
Alloggi livello settimo	572,58	Logge, balconi, terrazze livello sesto	52,59
<b>TOTALE S.U.</b>	<b>4152,82</b>	Logge, balconi, terrazze livello settimo	60,02
		Vani scala e ascensore	431,41
		Corridoi e vani di ingresso	639,16
		Locali tecnici	274,42
		Aree a verde	536,45
		Locali comuni	35,99
		Cantine	154,12
		Aree pedonali e terrazze	499,5
		Locali tempo libero	176,54
		Viabilità interna	176,41
		Box auto e spazi di manovra	1655,04
		<b>TOTALE S.N.R.</b>	<b>5611,87</b>

REGIONE SICILIANA  
COMUNE DI PALERMO  
RIGENERAZIONE URBANA DELL'AREA EX "MOLINI VIRGA" IN PIANO SANT'ERASMO  
PROGRAMMA COSTRUTTIVO PER LA TRASFORMAZIONE DEL COMPLESSO IMMOBILIARE  
DENOMINATO EX "MOLINI VIRGA", SITO IN VIA TIRO A SEGNO 24, DA OPIFICIO A RESIDENZA,  
PER LA REALIZZAZIONE DI N°50 ALLOGGI DI EDILIZIA AGEVOLATA CONVENZIONATA,  
AUTORIMESSA COLLETTIVA, CANTINE, BOX AUTO E LOCALI SOCIALI



PROGRAMMA COSTRUTTIVO  
Arch. Anna Donatella Lino

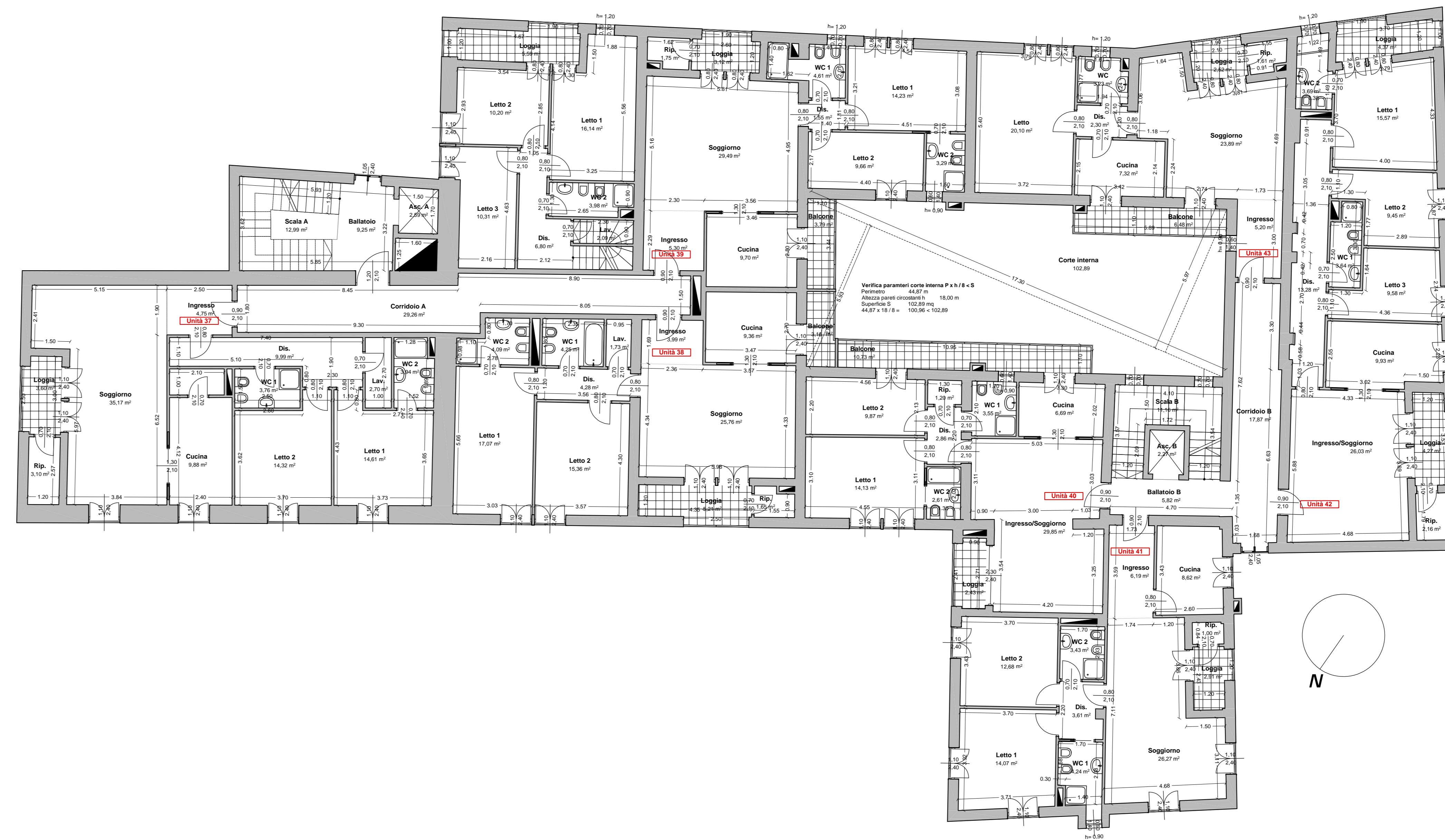

Ing. Mauro Sorrenti

VISTI E/O APPROVAZIONI

PROGETTO RIELABORATO IN SEDE DI RIESAME DEL  
PROCEDIMENTO DISPOSTO CON ORDINANZA DEL TAR SICILIA -  
PALERMO N. 970 DEL 23.09.2019 (R.R. N. 1718/2019)

COMMITTENTE  
Fiamme Oro Soc. Coop.  
Il Presidente  
Ing. Giuseppe Li Calsi

PROPRIETA'  
Sig. Giovanni Bertolino

OGGETTO:  
Progetto: piante livelli 5 e 6

1:100  
15

Aprile 2021  
Sostituisce la TAV. 15 trasmessa con pec del 16.02.2021