

pianta livello 7 scala 1:100

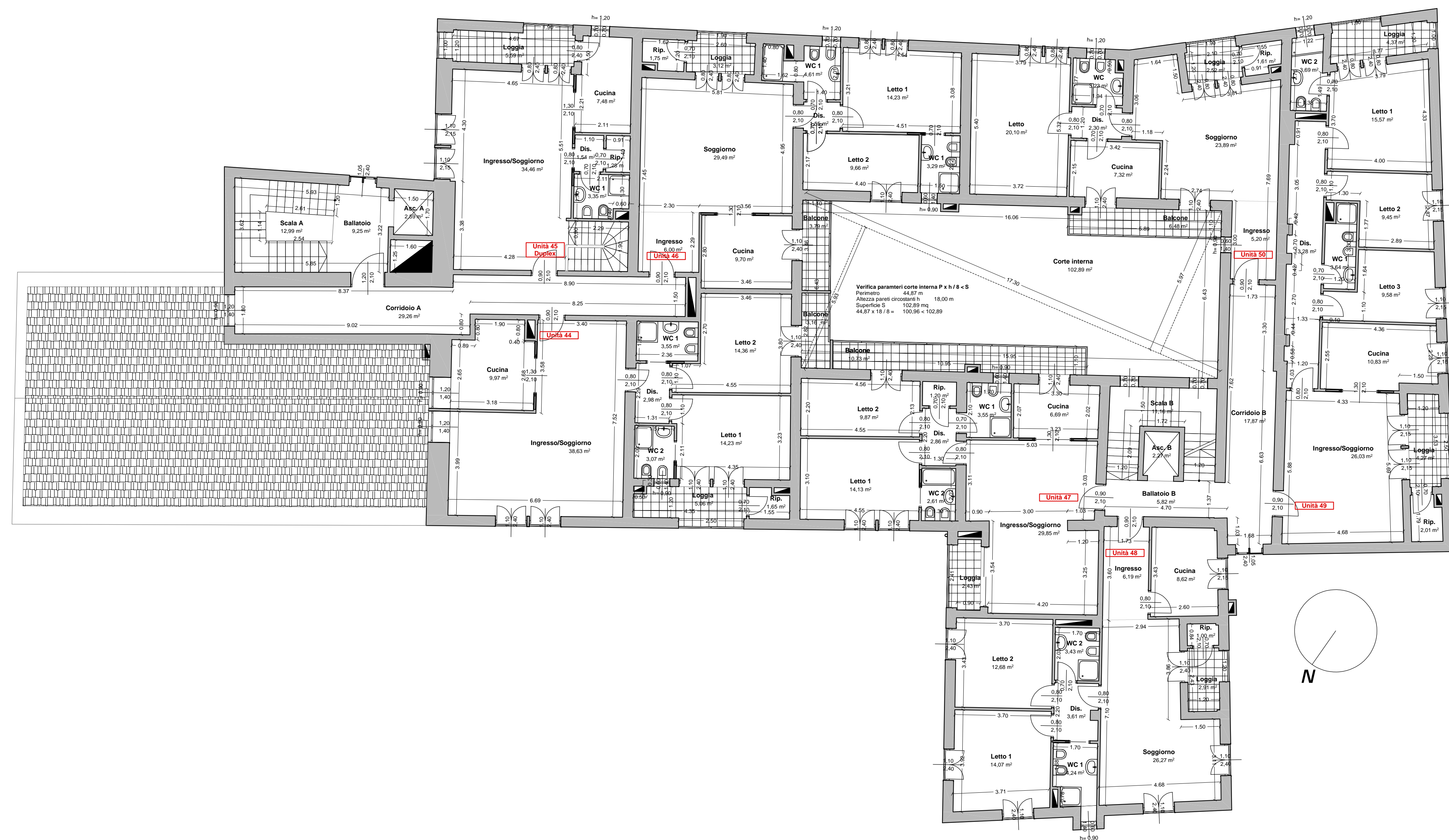

pianta livello 8 scala 1:100



TABELLA RIEPILOGATIVA			
Superfici utili residenziali	mq	Superfici non residenziali	mq
Alloggi livello secondo	1065,01	Loc. Socio-ricreativo (e balcone)	52,90
Alloggi livello terzo	675,50	Logge, balconi, terrazze livello secondo	628,04
Alloggi livello quarto	583,54	Logge, balconi, terrazze livello terzo	78,95
Alloggi livello quinto	676,00	Logge, balconi, terrazze livello quarto	96,56
Alloggi livello sesto	580,19	Logge, balconi, terrazze livello quinto	63,77
Alloggi livello settimo	572,58	Logge, balconi, terrazze livello sesto	52,59
TOTALE S.U.	4152,82	Logge, balconi, terrazze livello settimo	60,02
		Vani scala e ascensore	431,41
		Corridoi e vani di ingresso	639,16
		Locali tecnici	274,42
		Aree a verde	536,45
		Locali comuni	35,99
		Cantinole	154,12
		Aree pedonali e terrazze	499,5
		Locali tempo libero	176,54
		Viabilità interna	176,41
		Box auto e spazi di manovra	1655,04
		TOTALE S.N.R.	5611,87

REGIONE SICILIANA
COMUNE DI PALERMO

RIGENERAZIONE URBANA DELL'AREA EX "MOLINI VIRGA" IN PIANO SANT'ERASMO
PROGRAMMA COSTRUTTIVO PER LA TRASFORMAZIONE DEL COMPLESSO IMMOBILIARE
DENOMINATO EX "MOLINI VIRGA", SITO IN VIA TIRO A SEGNO 24, DA UFFICIO A RESIDENZA,
PER LA REALIZZAZIONE DI N°50 ALLOGGI DI EDILIZIA AGEVOLATA COINVENZIONATA,
AUTORIMESSA COLLETTIVA, CANTINE, BOX AUTO E LOCALI SOCIALI

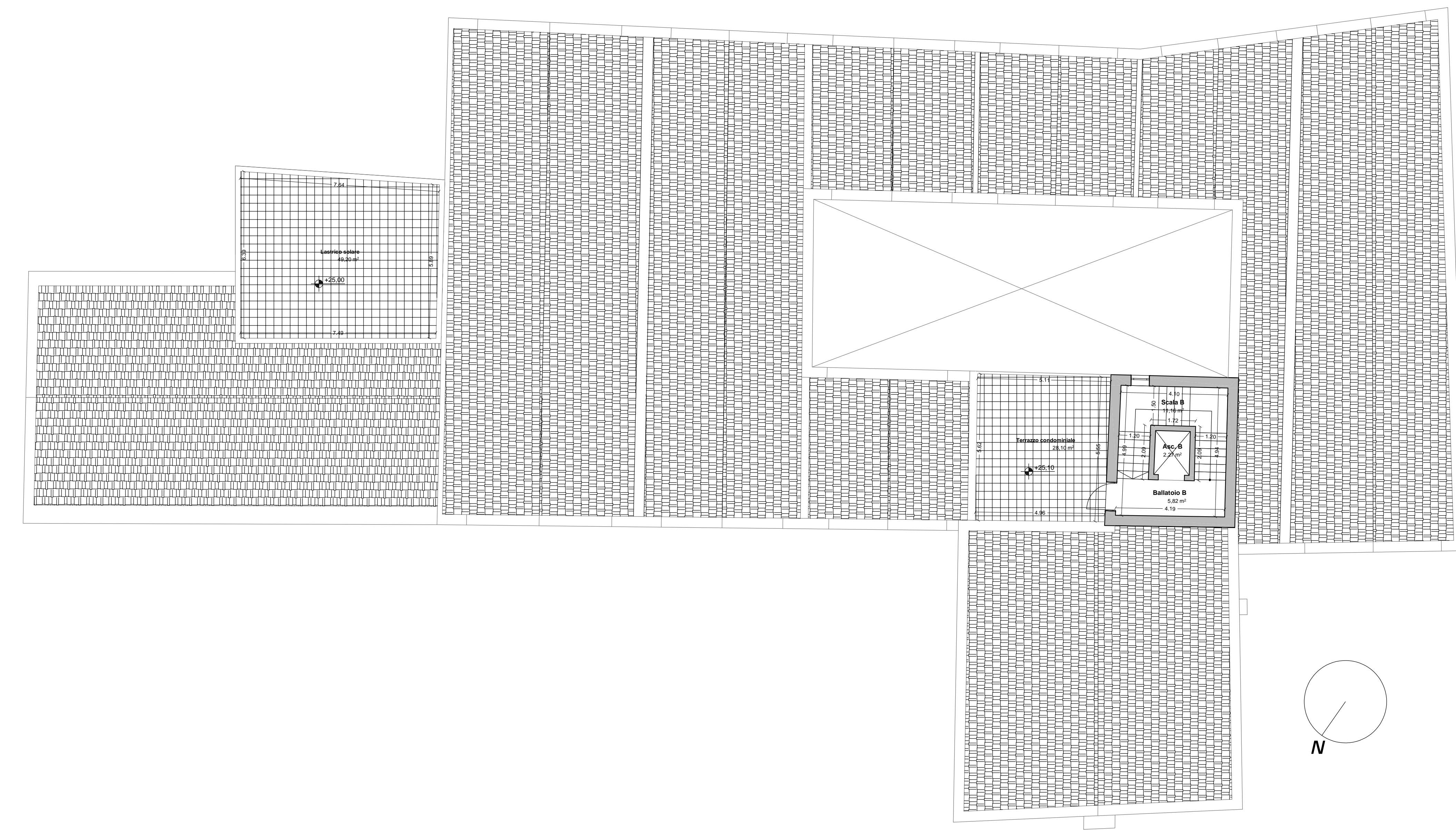

PROGRAMMA COSTRUTTIVO

Arch. Anna Donatella Lino

Ing. Mauro Sorrenti



VISTI E/O APPROVAZIONI

PROGETTO RIELABORATO IN SEDE DI RIESAME DEL
PROCEDIMENTO DISPOSTO CON ORDINANZA DEL TAR SICILIA -
PALERMO N. 970 DEL 23.09.2019 (R. R. N. 1718/2019)

COMMITTENTE
Fiamme Oro Soc. Coop.
Il Presidente
Ing. Giuseppe Li Calsi

PROPRIETA'
Sig. Giovanni Bertolino

OGGETTO:
Progetto: piante livelli 7 e 8 (coperture)

Aprile 2021
Sostituisce la TAV. 16 trasmessa con pec del 16.02.2021

Tav. 16