

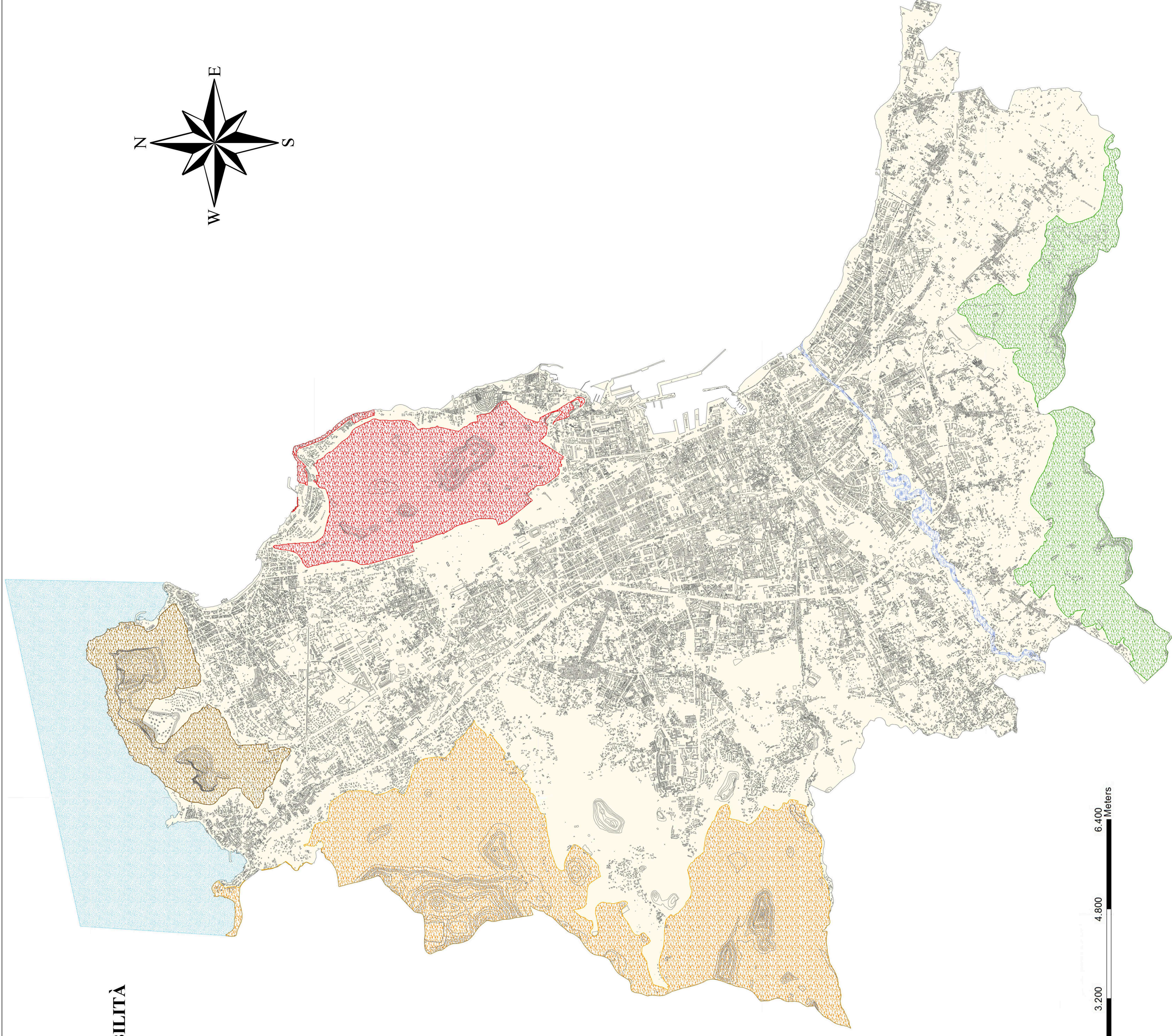

**COMUNE DI PALERMO**  
Area della Pianificazione del Territorio  
**SETTORE PIANIFICAZIONE TERRITORIALE E MOBILITÀ**  
**Servizio Urbanistica**  
Commissione per la Valutazione d'Incidenza

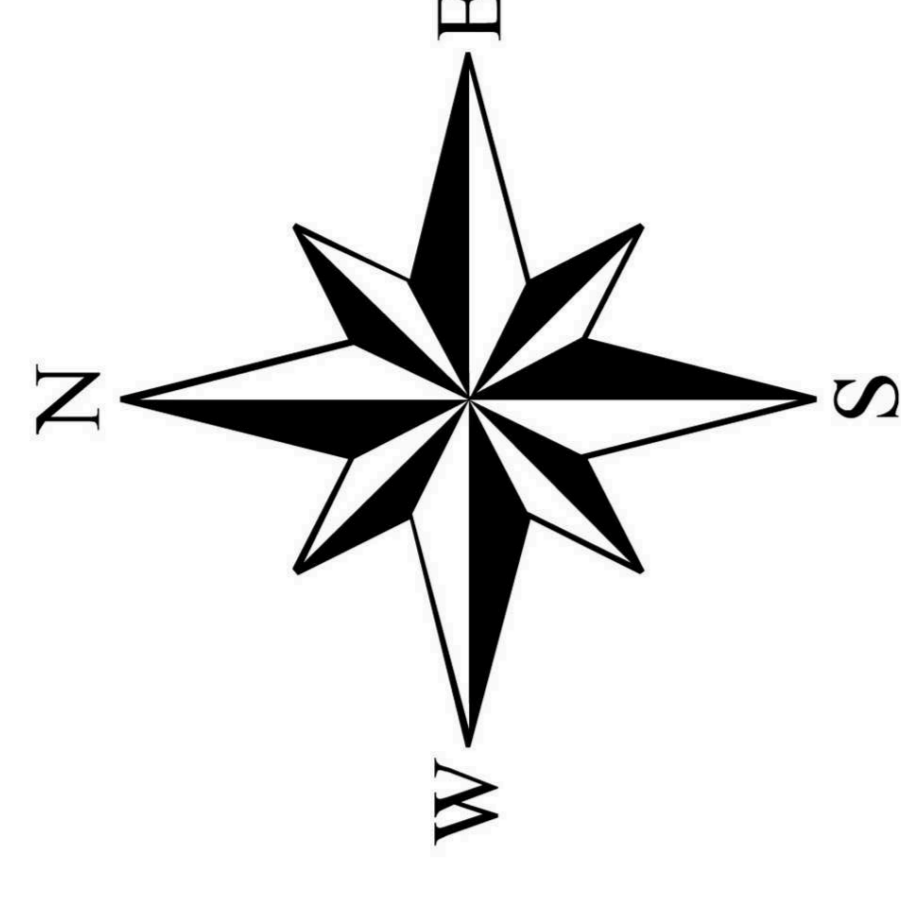

**Aggiornamento dei perimetri delle aree SIC (Siti di Importanza Comunitaria) e ZPS (Zona di Protezione Speciale) della Rete Natura 2000 comunale**

**Commissione Valutazione Incidenza**

Presidente: Dott.ssa Giuseppa Todaro  
Vicepresidente: Arch. Giuseppina Liuzzo

**Componenti:**

Dott. Agr. Caterina Negrini  
Dott. Biol. Fabio Di Piazza  
Dott. Geol. Aldo Pisano

**Gruppo di lavoro (U.O.3)**

Arch. Francesco Naccari  
Arch. Tiziana Turrisi  
Geom. Marianna Spinnato

**Il Responsabile U.O.3**

Arch. Giuseppina Liuzzo

**Il Dirigente del Servizio**

Dott.ssa Paola Di Trapani

**Sic e Zps che insistono nel Comune di Palermo**

	ITA020006 Capo Gallo
	ITA020014 Monte Pellegrino
	ITA020023 Ruffo Monte Cuccio e Vallone Segana
	ITA020044 Monte Grifone
	ITA020047 Fondali dell'isola delle Femmine - Capo Gallo
	ITA020012 Valle del Fiume Orto

