



COMUNE DI PALERMO

*Area dell'Innovazione Tecnologica,
Comunicazione, Sport e Ambiente*

UFFICIO AMBIENTE

**REPORT ANNUALE RELATIVO ALLE RIMOZIONI DI RIFIUTI
IN CEMENTO AMIANTO, ABBANDONATI IN AREE
PUBBLICHE, EFFETTUATE NEL TERRITORIO DEL COMUNE
DI PALERMO NELL'ANNO 2016.**

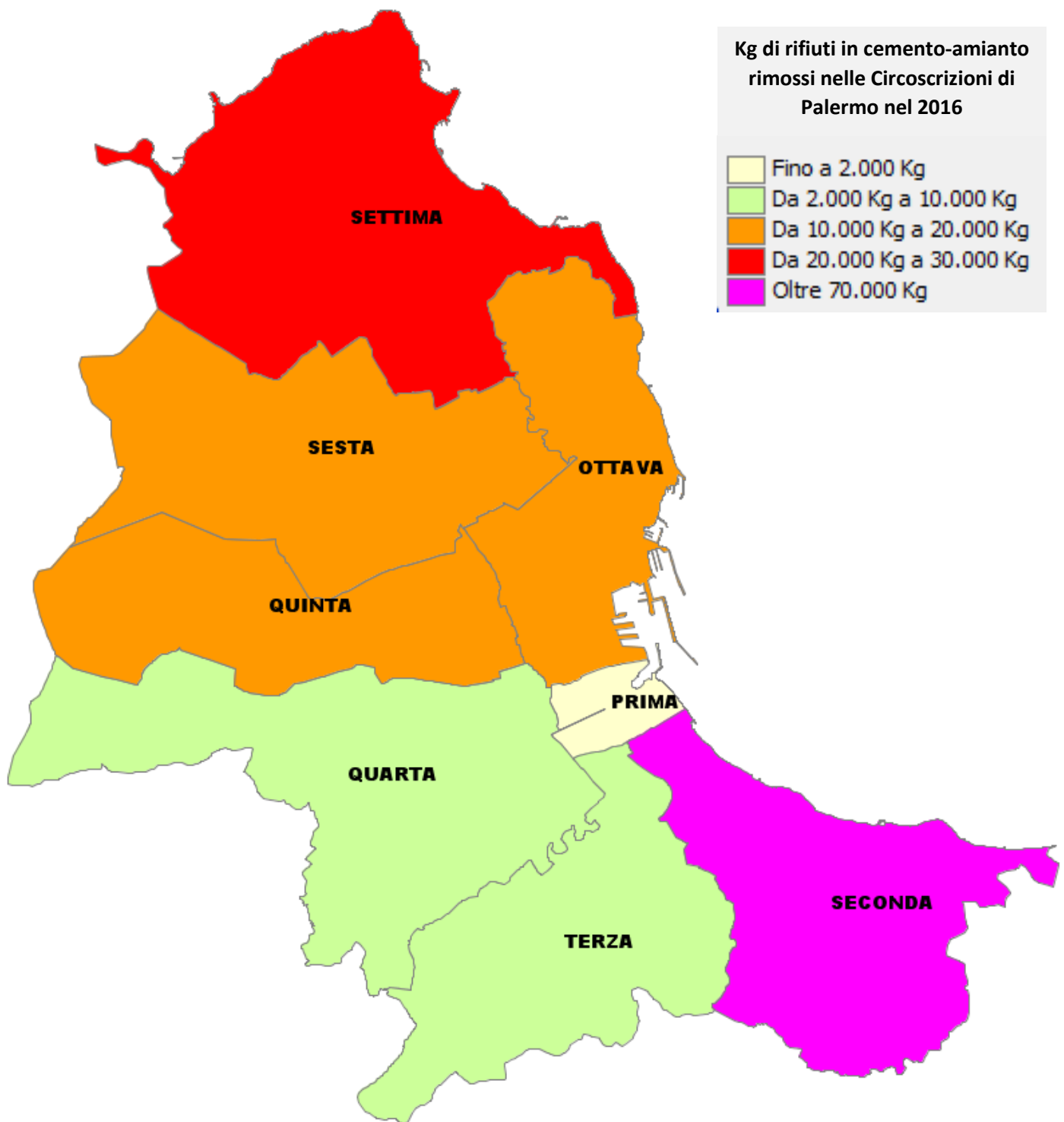

Nel 2016 è stato rimosso a Palermo un quantitativo di rifiuti in cemento amianto pari a 152.456,5 Kg. Rispetto all'anno precedente si evince un incremento pari al 16%. Di seguito sono evidenziati i dati relativi ad ogni Circoscrizione.

CIRCOSCRIZIONE	Kg rimossi
PRIMA	1.897,5
SECONDA	70.966
TERZA	3.997
QUARTA	5.737
QUINTA	15.261
SESTA	13.809
SETTIMA	26.007
OTTAVA	14.782

**Kg di rifiuti in cemento-
amianto rimossi nei quartieri
di Palermo nel 2016**

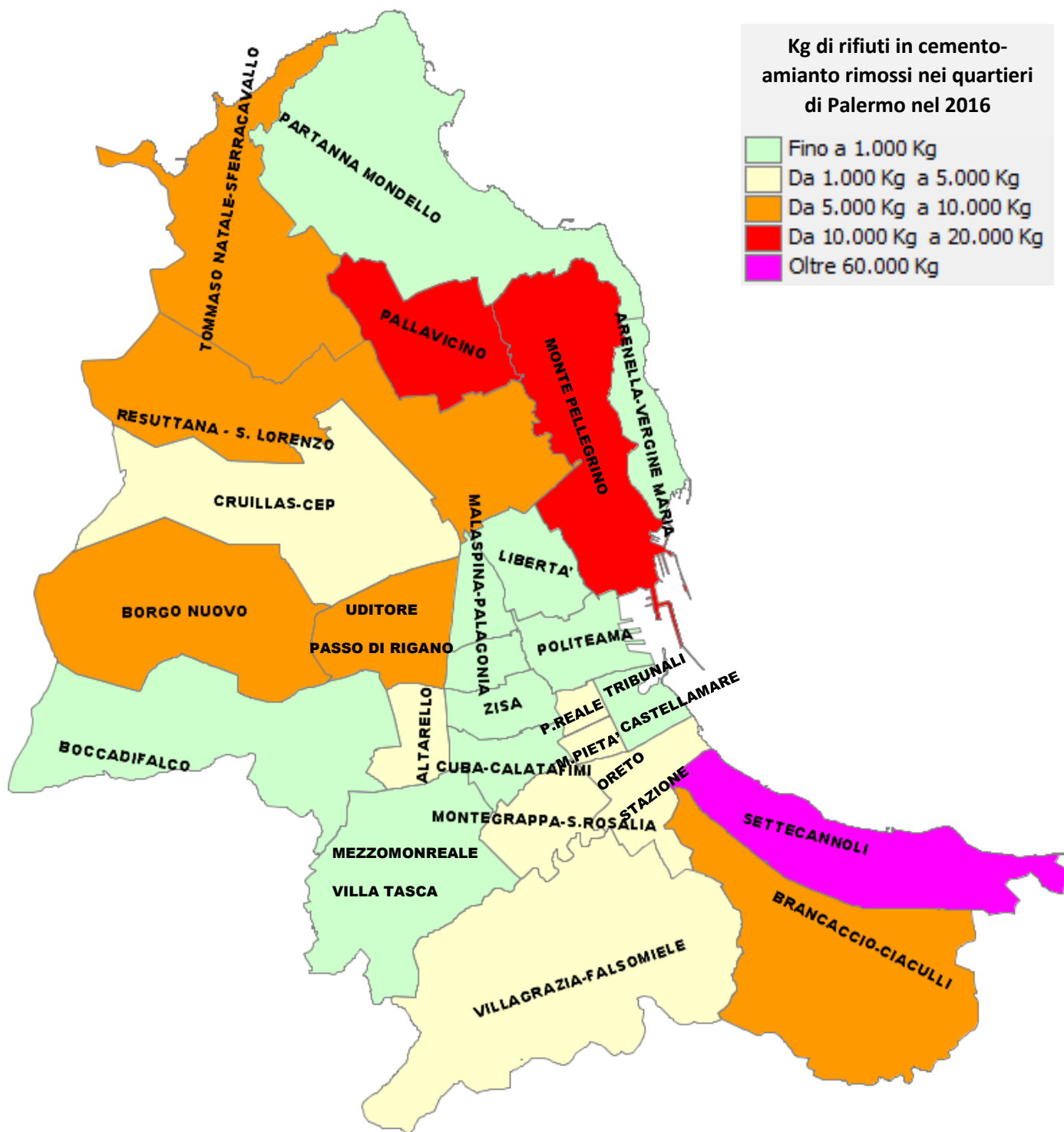
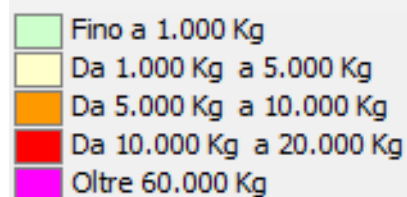

QUARTIERE	Kg	QUARTIERE	Kg
TRIBUNALI-CASTELLAMMARE	355,5	NOCE	370,5
PALAZZO REALE-MONTE DI PIETA'	1.542	UDITORE-PASSO DI RIGANO	6.337,5
SETTECANNOLI	61.886	MALASPINA-PALAGONIA	159,5
BRANCACCIO-CIACULLI	9.034	BORGNO NUOVO	8.393,5
ORETO-STAZIONE	1.735	CRUILLAS-CEP	4.901,5
VILLAGRAZIA-FALSOMIELE	2.307	RESUTTANA - S. LORENZO	8.819
MONTEGRAPPA-S.ROSALIA	1.433	TOMMASO NATALE SFERRACAVALLO	5.700,5
CUBA-CALATAFIMI	243,5	PARTANNA MONDELLO	659
MEZZOMONREALE-VILLA TASCA	998,5	PALLAVICINO	19.599
ZISA	675	MONTE PELLEGRINO	13.570
ALTARELLO	2.431,5	ARENELLA-VERGINE MARIA	233
BOCCADIFALCO	44	POLITEAMA	712,5
		LIBERTA'	315

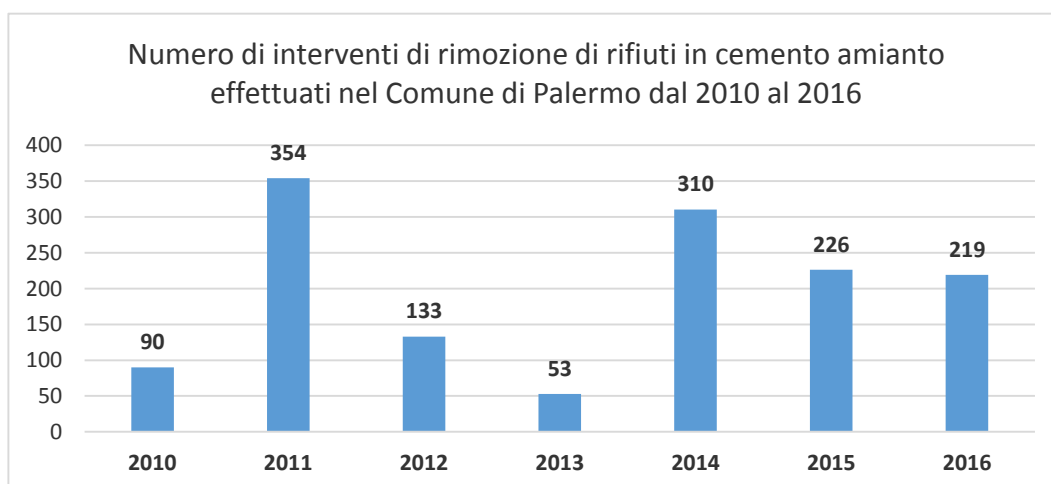
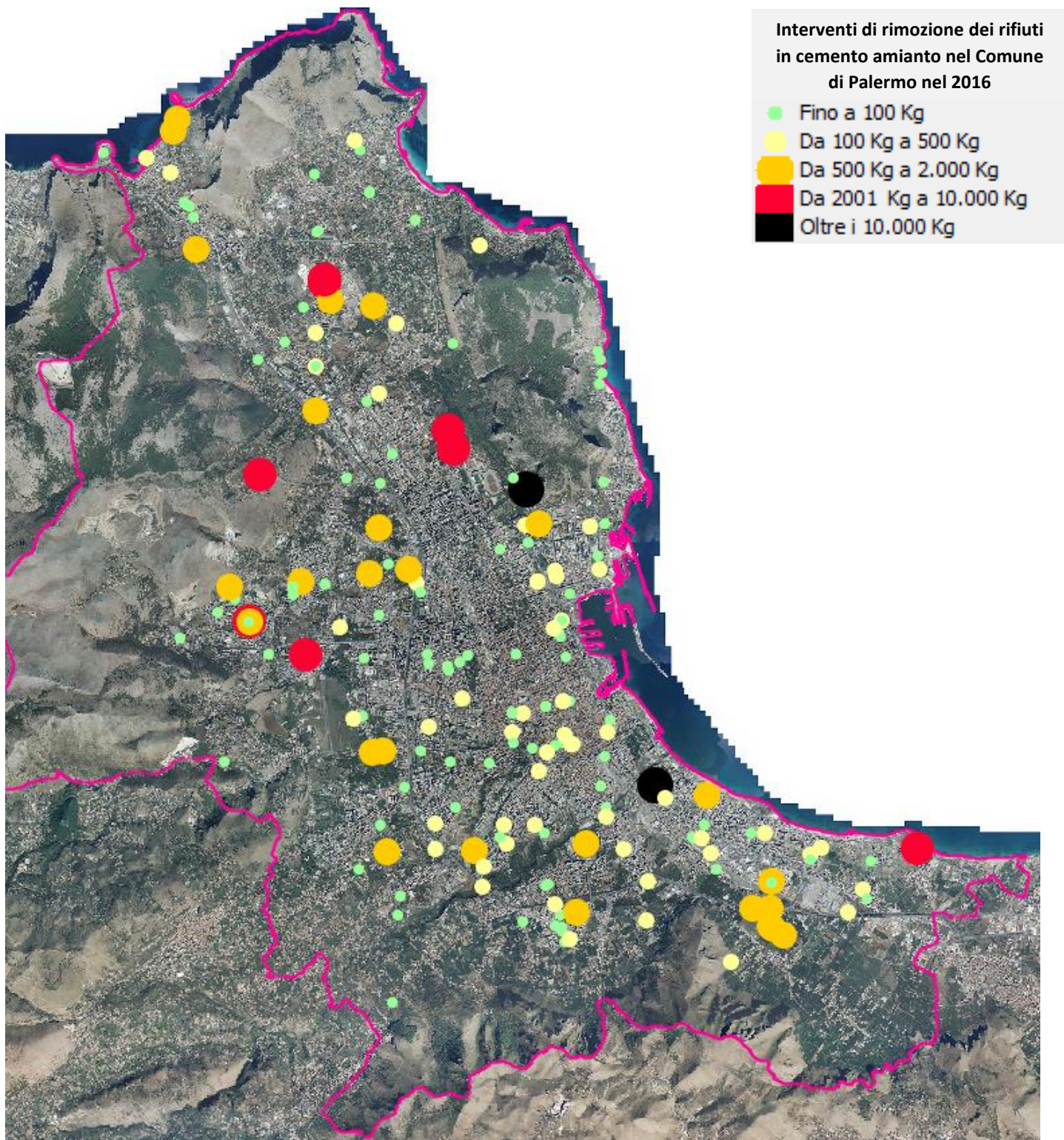

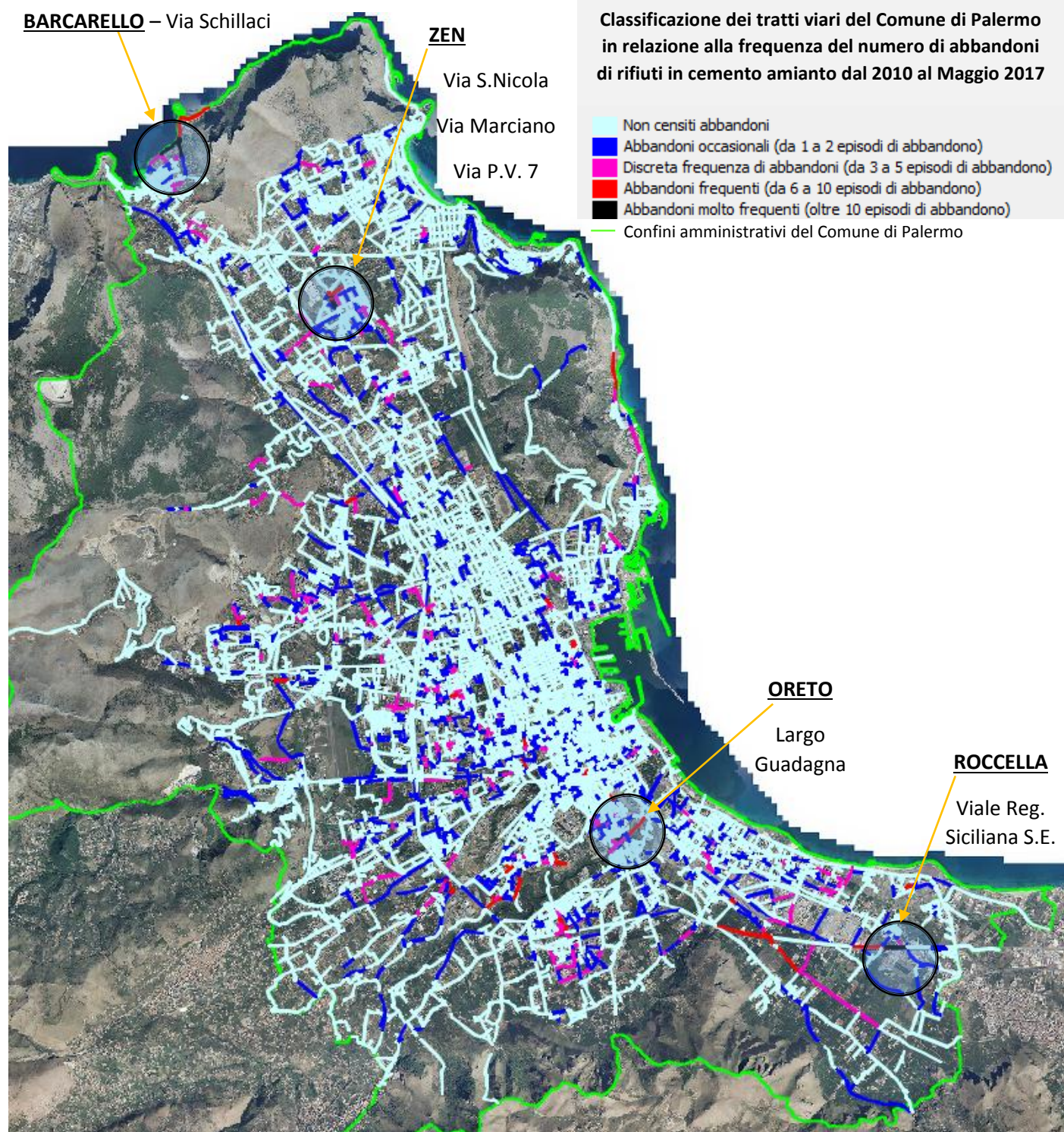

Tratti viari caratterizzati da elevata frequenza di abbandoni di rifiuti in cemento amianto - Rilevazioni dal 2010 al Maggio 2017

DENOMINAZIONE VIA	LOCALITA'	TRATTO INTERESSATO	NUMERO ABBANDONI
VIA S. NICOLA	ZEN	Dalla Via Agesia di Siracusa alla Via P.V.13	24
VIA PV.7	ZEN	Tutto il tratto viario	11
VIA SCHILLACI	BARCARELLO	Tutto il tratto viario	11
VIALE REGIONE SICILIANA S.E.	ROCCELLA	Dal Corso Dei Mille fino all'altezza del viadotto di via Chiaravelli	29
VIA MARCIANO ROCKY	ZEN	Tutto il tratto viario	13
LARGO GUADAGNA	ORETO	Tutto il tratto viario	11
VIA BARCARELLO	BARCARELLO	Dalla Via Schillaci al Porticciolo di Sferracavallo	19