



## Informazioni personali

Cognome e Nome	MICELI Francesco Architetto Iscritto all'Ordine degli Architetti P.P.C. di Palermo e provincia con il n° 968 sezione A settore: Architettura, Pianificazione Territoriale, Paesaggistico, Conservazione dei BB.AA.AA.
Indirizzo Studio	[REDACTED] - PALERMO
Telefoni	Studio: 091 322604 Mobile: [REDACTED]
E-mail	[REDACTED]
PEC	[REDACTED]
Sito web	www.miceliarchitetto.it
Cittadinanza	Italiana
Luogo e data di nascita	Palermo [REDACTED]
Sesso	M

## Istruzione e formazione

Date	dal 1977 al 1979
Istituto di istruzione o formazione	Università degli Studi di Palermo
Attività svolta	Attività di ricerca e di didattica sui temi della storia dell'urbanistica nell'Università degli Studi di Palermo presso la Cattedra di Storia dell'Architettura Prof. Giuseppe Susani.
Date	1977
Istituto di istruzione o formazione	Ministero degli Affari Esteri del Governo Italiano e dal Governo Ungherese
Certificato o diploma ottenuto	Partecipando ad uno stage sull'urbanistica delle piccole e medie città presso la Thanacshjia Accademia di Szombathely.
Date	1972-1978
Istituto di istruzione o formazione	Università degli Studi di Palermo
Laurea ottenuta	Laurea magistrale in Architettura. Votazione 110 su 110 e lode.
Date	1972-1978
Istituto di istruzione o Formazione	Liceo scientifico "Galileo Galilei"
Diploma ottenuto	Diploma di maturità scientifica

Madrelingua	Italiano		
Altre lingue			
Autovalutazione	Comprensione	Parlato	Scritto
Inglese	B2	B2	B2
Francese	B2	A2	A1

## Esperienza professionale

**Docenze, partecipazioni a convegni o a commissioni, copertura di cariche istituzionali.**

Date	Dal 2021
Titolo	Componente del Comitato Speciale presso il Consiglio Superiore dei Lavori Pubblici
Date	Dal Maggio 2021 ed ancora in carica
Titolo	Presidente del Consiglio Nazionale degli Architetti
Date	Dal 2014 ad Aprile 2021
Titolo	Presidente dell'Ordine degli Architetti di Palermo
Date	Dicembre 2000
Descrizione	Componente del comitato organizzatore per la conferenza ONU sulla Criminalità Organizzata–Palermo 12-15 Dicembre 2000
Date	dal 1998 al Dicembre 2000
Descrizione	Assessore della Città di Palermo con deleghe: Lavori pubblici, edilizia, ville, parchi e giardini, manutenzioni, protezione civile.
Date	1995-1996
Descrizione	Componente del Nucleo di Valutazione per l'edilizia ospedaliera dell'Assessorato Regionale alla Sanità.
Date	dal maggio 1994 al 1997
Descrizione	Componente del CRU (Consiglio Regionale Urbanistica) presso l'Assessorato Regionale Territorio ed Ambiente.
Date	dal 1994 al 1998
Descrizione	Consigliere Comunale della Città di Palermo.
Date	1994-1996
Descrizione	Consulente per alcuni Comuni siciliani per la progettazione nel campo dei programmi CEE, in particolare per il programma "LEADER" e per i POP (Piani Operativi Plurifondo).
Date	1985
Descrizione	Partecipazione alla Conferenza nazionale della CGIL su "Riorganizzazione del territorio, nuovo sviluppo ed occupazione", intervento pubblicato negli atti, a cura della EDIESSE.

Date dal 1975 al 1978  
Descrizione Componente del Consiglio di Amministrazione dell'Università degli Studi di Palermo.

Date dal 1991 al 1992  
Descrizione Docente in corsi di formazione del Fondo Sociale Europeo. Tra i quali: Palermo - "Corso per operatori nel campo del restauro dei centri storici", Messina - " Corso di esperto catalogazione e didattica nel settore dei Beni Culturali ed Ambientali".

Date	dal 1988 al 1991
Descrizione	Consulenza e didattica per conto di Enti di Formazione e di Società, curando la progettazione e lo svolgimento di corsi formativi sul tema della storia della città, dei Beni Culturali e specificatamente sul recupero e valorizzazione dei beni architettonici e monumentali.
Date	1986
Descrizione	Organizzatore, insieme a Psichiatria Democratica, del convegno sul tema: "Sofferenza mentale e Servizi, l'assistenza psichiatrica in Sicilia dopo la riforma.", con un'analisi relativa alle strutture esistenti e alla situazione dei servizi di salute mentale nella Regione Siciliana. Curatore della pubblicazione degli atti del suddetto convegno.
Date	dal 1981
Descrizione	Promotore e organizzatore, in collaborazione con altri, tra cui il Dipartimento della Facoltà di Architettura dell'Università degli Studi di Palermo, la mostra e il convegno sul tema "Vienna Rossa". Oratore ufficiale, al convegno (12,13,14, marzo 1987) promosso dall'Università degli Studi di Palermo, Facoltà di Architettura, Dipartimento Città e Territorio, Comune di Palermo, Goethe Institut, Internationale Bauausstellung Berlin (IBA-STERN), sul tema: "Berlino a Palermo: dall'esperienza del recupero urbano a Kreuzeberg un contributo operativo per il centro storico di Palermo".
Date	dal 1979 al 1980
Descrizione	Partecipante alle ricerche e agli studi socio-economici promossi dalla Cassa per il Mezzogiorno sullo sviluppo dell'area metropolitana di Palermo (Progetto Speciale PS 32).

## **Pubblicazioni**

Date	2000
Editore	Il Mediterraneo quotidiano.
Descrizione	"La Città che vogliamo costruire".
Date	1997
Editore	Collana "Itinerari della memoria 2" Città di Palermo Archivio Storico
Descrizione	"Il Teatro Massimo, cento e più anni fa". – Ila Palma, Palermo.
Date	20 maggio 1995
Editore	Settimanale "Sicilia Imprenditoriale".
Descrizione	"I PRG della nuova generazione per il riordino e la riqualificazione".
Date	20 maggio 1995
Editore	Settimanale "Sicilia Imprenditoriale".
Descrizione	"Castelbuono: Un PRG per valorizzare centro storico e territorio".
Date	1994
Editore	Rivista "Ambiente 2000" n.20 – anno IV 1994
Descrizione	"Il Risanamento del Centro Storico di Palermo".
Date	1985
Editore	A cura di Francesco Miceli, Vito Petruzzellis, Michele Vullo
Descrizione	"Sofferenza Mentale e servizi".
Date	1982
Editore	Rivista "L'Astrolabio" – n. 18 anno XX – Roma 1982
Descrizione	"Mafia e appalti pubblici a Palermo".
Date	1980
Editore	Rivista "Sindacato" – n. 8 /1980
Descrizione	"Di centro storico si muore".
Date	1980
Editore	Rivista "Sindacato" – n. 10/ 1980
Descrizione	"Le contraddizioni dell'assistenzialismo e del parassitismo".
Date	1979
Editore	Rivista "Sindacato" – n. 6 /1979
Descrizione	"Risanamento: un'occasione da non perdere".
Date	1979
Editore	Editore Rivista "Sindacato" – n. 5/1979
Descrizione	"Progetto Speciale: Dalla città congestionata allo sviluppo del territorio".

Date  
Editore  
Descrizione

1978  
Rivista "Il Mediterraneo" nn.8/9 - Palermo 1978 - anno XII  
"Palermo entro le mura: architettura e proprietà -  
con pubblicazioni di tavole e planimetrie".

Date  
Editore  
Descrizione

1995  
Il Settimanale "Sicilia Imprenditoriale" - 20 maggio 1995  
"I PRG della nuova generazione per il riordino e la  
riqualificazione".

## Attività di progettazione

Anno  
Progetto 2014-(in corso)  
Progetto per la costruzione di una villa unifamiliare in Viale Italia  
Palermo – Mondello  
Committente Società Mondello House s.r.l.



Anno  
Progetto 2014-(in corso)  
Progetto per la costruzione di una villa unifamiliare in Viale Italia  
Palermo – Mondello  
Committente Società Mondello House s.r.l.



Anno  
Progetto 2014-(in corso)  
Progetto per la costruzione di una villa unifamiliare in C.da Monte  
Nel Comune di Cefalù  
Committente Privato



Anni  
Progetto  
Committente

2013-(in corso)  
Progetto per il recupero dell'immobile sito in Palermo tra via  
Dell'Orologio, Cortile Regina e Vicolo Ferro  
Privato



Anni  
Progetto  
Committente

2013-(in corso)  
Cambio di destinazione d'uso ed opere connesse. Immobile sito  
in Palermo, via Ferro Luzzi nn. 3-5 (ex edifici Sandron)  
Privato



Anni  
Progetto  
Committente

2012- (in corso)  
Progetto per la costruzione di una villa unifamiliare in C.da Monte  
Nel Comune di Cefalù  
Privato





Anni  
Progetto  
Committente

2007-2008  
Progettazione definitiva Piano spiaggia e restyling del waterfront di Mondello (PA)  
Mondello Immobiliare Italo – Belga S.A.



Anno  
Progetto  
Committente

2006  
Progetto di un albergo a Lampedusa  
Privato

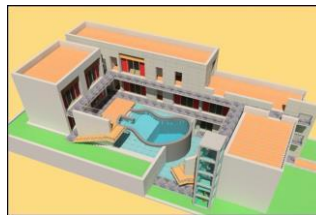

Anno  
Progetto  
Committente

2006  
Progetto di recupero ed ampliamento dei capannoni industriali per destinarli a spazio espositivo multifunzionale - Mondello. Palermo  
Mondello Immobiliare Italo Belga S.A

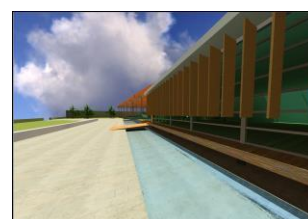
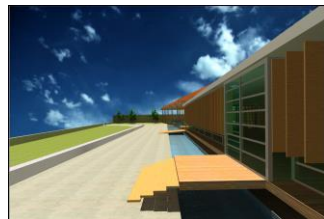

Anno  
Progetto  
Committente

2006  
Progetto di uno stabilimento balneare nell'ambito della riorganizzazione della spiaggia di Mondello. Palermo.  
Mondello Immobiliare Italo Belga S.A



Anno  
Progetto  
Committente

2006  
Progetto definitivo ed esecutivo restauro ed adeguamento funzionale di un immobile da adibire a sede della Mondello immobiliare Italo Belga. Palermo  
Mondello Immobiliare Italo Belga S.A



Anno  
Progetto  
Committente

2006  
Progetto definitivo ed esecutivo recupero ed ampliamento di un immobile da adibire ad uffici ed atelier della società KREA.  
Società KREA





Anno  
Progetto  
Committente

2005  
Progetto preliminare per la realizzazione di un albergo  
a quattro stelle nel Comune di Isola delle Femmine  
Privato

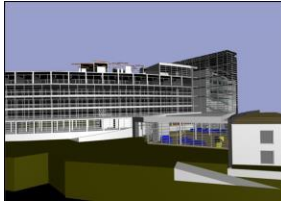

Anno  
Progetto  
Committente

2006  
Progetto Preliminare per l'ampliamento del Cimitero di Bagheria  
ReFinance srl  
Promotore Project Financing: CER – Consorzio Emiliano Romagnolo

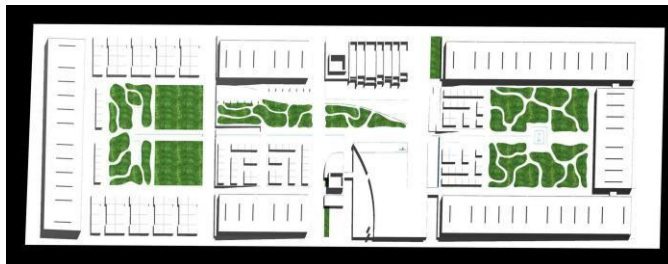

Anno  
Progetto 2005  
Progetto preliminare e definitivo delle opere di  
riqualificazione ed ampliamento dell'ex stazione  
ferroviaria da destinare a centro sociale per anziani.  
(con "qb6" Associazione di professionisti)  
Committente Comune di Bisacchino

Anno  
Progetto 2004  
Redazione "Concept Design" e progetto preliminare  
di Palazzo Lampedusa in Palermo.  
(con Italo Rota e Nicola Piazza)  
Committente Florio costruzioni S.p.A.



Anno  
Progetto 2004  
Progetto Preliminare e Definitivo della ristrutturazione  
della stazione centrale di Palermo.  
(con Aled srl)  
Committente Grandi Stazioni

Anni  
Progetto 2002-2005  
Progetto definitivo ed esecutivo e Direzione dei Lavori  
urbanizzazione delle aree a servizio degli alloggi  
popolari in C.da Crocilla Bisacchino (PA).  
(con Ass. "qb6", Miceli, Ciacci, Guarino, Piazza)  
Committente Comune di Bisacchino



Anni Progetto 2001-2004  
Progetto Preliminare e definitivo di Parco Commerciale, Edificio Direzionale, Uffici Pubblici, Auditorium, Parco urbano ed infrastrutture connesse.  
(Con Aled srl, Chelandia S.r.l.).  
Committente ConsCoop & Florio Costruzioni.

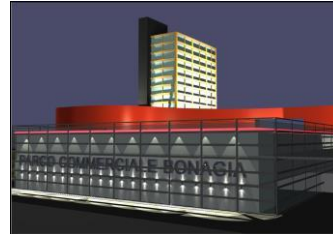
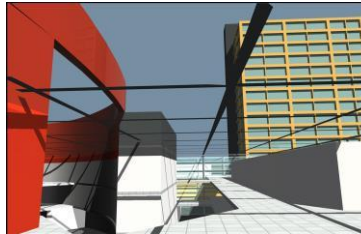

Anni Progetto 1996-1998  
Progetto distribuzione funzionale, manutenzione straordinaria e restauro di Palazzo Coglitore - opera di Venanzio Marvuglia, vincolo ai sensi della legge 1089/39 sito nel centro storico di Palermo.  
Direzione artistica dell'intervento di restauro e di recupero di Palazzo Coglitore nel centro storico di Palermo  
Committente ITER Forlì.

Anni Progetto 1996-1998  
Consulenza alle imprese del Consorzio S. Anna e redazione del rilievo architettonico esecutivo ed indagini conoscitive per il restauro del Convento S. Anna alla Misericordia e dell'attiguo Palazzo Bonnet, nel centro storico di Palermo.  
Committente Consorzio S. Anna.

Anno Progetto 1996  
Progetto di massima per la realizzazione di un centro di diagnosi e cura per l'AIDS a Palermo.  
Committente USL n. 60.

Anni Progetto 1996  
Progetto di revisione del Piano cimiteriale e progetto di massima dell'ampliamento del cimitero di San Giuseppe Jato.  
Progetto esecutivo delle urbanizzazioni primarie dell'ampliamento del cimitero di San Giuseppe Jato e del progetto esecutivo del colombario tipo A.  
Committente Comune di San Giuseppe Jato.

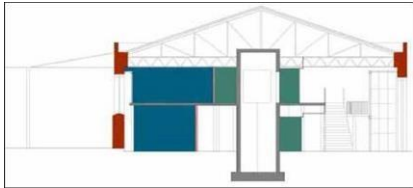
Anno Progetto	1995
Committente	Progetto per il recupero dell'edificio della Dogana di Messina. Vincitore dell'appalto concorso. (Con Rosa, Duminuco, Lupo, Castellese). Mediterranea Costruzioni.
	
Anno Progetto	1993
Committente	Progetto per il restauro ed il recupero di Palazzo Palagonia. Palazzo neoclassico con vincolo ai sensi della legge 1089/39, per l'insediamento di strutture universitarie. Sito in Palermo Corso Calatafimi. Privato.
Anni Progetto	1992-1996
Committente	Progetto esecutivo per la realizzazione di due padiglioni nel P.O. "Casa del Sole" da adibire a centro di diagnosi e cura specializzato nel settore delle infezioni da HIV. Concessionaria Medin del Ministero della Sanità.
Anno Progetto	1989
Committente	Progetto di un parcheggio a più piani nella Frazione di San Martino delle Scale Monreale (PA). Comune di Monreale.
Anno Progetto	1983
Committente	Progetto esecutivo per la ristrutturazione di un padiglione nel P.O. "Casa del Sole". ASL n. 60.
Anno Progetto	1978
Committente	Progetto esecutivo e Direzione dei Lavori di un asilo nido in via Acireale, Borgo Nuovo – Comune di Palermo. Comune di Palermo.

## Progettazione piani urbanistici

Anno 2007  
Progetto Progettazione Programma costruttivo per la realizzazione di n. 50 alloggi nel Comune di Isola delle Femmine.  
Committente Coop "La Tiziana".



Anni 2006-2007  
Progetto Progetto Piano Urbanistico Esecutivo per il completamento del Piano di parziale trasferimento nel territorio del Comune di Camporeale.  
Committente Comune di Camporeale (PA).

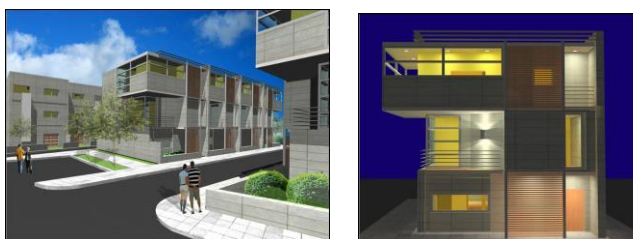

Anni 2006-2007  
Progetto Incarico per la progettazione del Piano Particolareggiato Esecutivo della zona "D" in C.da Piano Marchese  
Committente Comune di Castelbuono (PA)

Anno 2005  
Progetto Progetto variante urbanistica per il completamento del Piano di parziale trasferimento nel territorio del Comune di Camporeale.  
Committente Comune di Camporeale (PA).

Anno 2005  
Progetto Incarico progettazione variante urbanistica per l'area per insediamenti produttivi nel territorio del Comune di Roccamena.  
Committente Comune di Roccamena (PA).

Anno Progetto Committente	2005 Incarico di consulenza per la Variante Generale del PRG di Bagheria. Comune di Bagheria (PA).
Anno Progetto Committente	2003 Progetto di variante urbanistica per l'area per insediamenti produttivi nel Comune di Villafrati (PA). Comune di Villafrati (PA).
Anno Progetto Committente	2002 Progetto della Variante Generale del Centro Storico di Camporeale. Comune di Camporeale (PA).
Anni Progetto Committente	1997-2004 Progetto del Piano Particolareggiato Esecutivo di Recupero del comparto dell'area centrale nel centro storico di Villafrati. Comune di Villafrati.
Anni Progetto Committente	1997-2004 Progetto del Piano Particolareggiato Esecutivo della Zona B4 di riqualificazione e recupero urbano. Comune di Villafrati.
Anni Progetto Committente	1997-2004 Progetto del Piano Particolareggiato Esecutivo Zona PF destinata a Parco Fluviale. Comune di Villafrati.
Anni Progetto Committente	1997-2004 Progetto del Piano Particolareggiato Esecutivo dell'area destinata agli insediamenti produttivi. Comune di Villafrati.

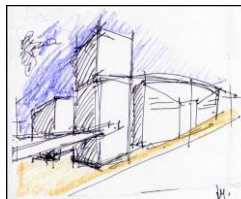



Anni Progetto 1997-2004  
Committente Progetto del Piano Regolatore Generale, delle Prescrizioni Esecutive – del Comune di Villafrati.  
Comune di Villafrati

Anno Progetto 1997  
Committente Progetto del Piano Particolareggiato Esecutivo del Centro Storico del Comune di Altofonte (PA).  
Comune di Altofonte.

Anni Progetto 1997-2007  
Committente Progetto Norma e di recupero area villa Vernaci  
Comune di Altofonte.

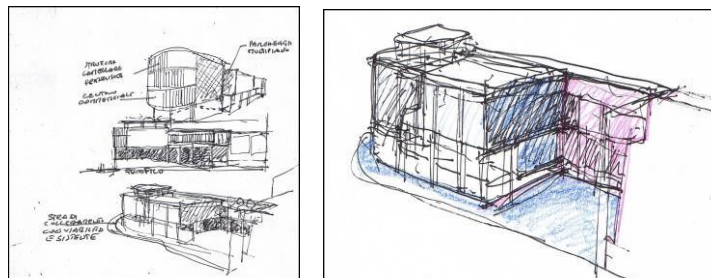

Immagini parcheggio e centro commerciale

Anno Progetti 1995  
Committente - Progetto del Piano Regolatore Generale, delle Prescrizioni Esecutive del Comune di Roccamena (PA).  
- Progetto del Piano Particolareggiato Esecutivo dell'area destinata agli insediamenti produttivi.  
- Progetto del Piano Particolareggiato Esecutivo di Recupero del comparto dell'area centrale nel centro storico di Roccamena.  
- Progetto del Piano Particolareggiato Esecutivo di Rocca del Signore relativo alla realizzazione di un Parco Urbano e di un edificio espositivo.  
Comune di Roccamena

Anno Progetti	1995 <ul style="list-style-type: none"> <li>- Progetto del Piano Regolatore Generale, delle Prescrizioni Esecutive del Comune di Camporeale (PA).</li> <li>- Progetto del Piano Particolareggiato Esecutivo della Zona D3 destinata agli insediamenti commerciali e produttivi.</li> <li>- Progetto del Piano Particolareggiato Esecutivo dell'area del Centro Città.</li> <li>- Progetto del Piano Particolareggiato Esecutivo della Zona B3 di Recupero e Riqualificazione urbana.</li> <li>- Progetto del Piano Particolareggiato Esecutivo della Zona dei servizi di interesse generale.</li> <li>- Progetto del Piano Particolareggiato Esecutivo di Recupero del comparto di via Minghetti nel centro storico di Camporeale.</li> <li>- Progetto del Piano Particolareggiato Esecutivo di Recupero del comparto di via Triangolo nel centro storico di Camporeale.</li> </ul>
Committente	Comune di Camporeale (PA)
Anni Progetti	1994-2000 <ul style="list-style-type: none"> <li>- Progetto del PRG, delle Prescrizioni esecutive del Comune di Castelbuono (PA).</li> <li>- Progetto del Piano Particolareggiato Esecutivo dell'area destinata agli insediamenti produttivi.</li> <li>- Progetto del Piano Particolareggiato Esecutivo dell'area di espansione Nord – Est.</li> <li>- Progetto del Piano Particolareggiato Esecutivo di Recupero del comparto di S. Francesco nel centro storico di Castelbuono.</li> <li>- Progetto del Piano Particolareggiato Esecutivo dell'area di espansione Limite Sud.</li> </ul>
Committente	(con A. Anselmi, C. Airoidi); Comune di Castelbuono

## Partecipazione a concorsi

1. Partecipazione al Concorso nazionale "Una via trepiazze", in qualità di Capogruppo, indetto dal Comune di Gela, avente per tema la sistemazione urbanistica e architettonica dell'area centrale del medesimo Comune. Classificato tra i primi 20 con proposta di pubblicazione del progetto nel catalogo; (con U. Rosa, V. Duminuco, ed altri)
2. Partecipazione al Concorso per la realizzazione della nuova Pretura di Palermo (con C. Airoidi, F. Cannone, ed altri)
3. Partecipazione alla gara per il progetto di ristrutturazione ed ampliamento del P.O. di Sanremo indetta dalla USL n.1 Imperiese.
4. Partecipazione, in qualità di capogruppo, al Concorso internazionale per la sistemazione del "Borghetto Flaminio" a Roma.
5. Partecipazione all'appalto concorso indetto dal Ministero delle Finanze per il recupero dell'edificio della Dogana di Messina. Progetto vincitore (1995).
6. Aggiudicazione della gara bandita dal Comune di Bisacchino (PA), con l'Associazione "qb6", per la redazione del Progetto Esecutivo e la Direzione Lavori delle opere di urbanizzazione a servizio degli alloggi popolari in C.da Crocilla. - (2002) -
7. Aggiudicazione della gara (appalto integrato) del Progetto esecutivo per la realizzazione del Nuovo Reparto di chirurgia plastica e ricostruttiva nel Policlinico "Paolo Giaccone" dell'Università degli Studi di Palermo. (2005)
8. Partecipazione concorso progettazione per un Centro della Protezione Civile nel Comune di Arco (TN)

Nell'attività professionale fin qui svolta ha acquisito una significativa esperienza nel campo della progettazione urbanistica ed architettonica, ha collaborato e collabora tuttora ad interventi nel settore della riqualificazione e trasformazione urbana e del recupero del territorio.

Inoltre ha svolto numerosi incarichi per committenti privati nell'ambito dell'edilizia commerciale e residenziale nuova e di recupero.

Arch. Francesco Miceli



***Si autorizza l'utilizzo dei dati contenuti nel presente documento ai sensi degli artt. 10-11 della Legge 675/96***