

COMUNE DI PALERMO

DICHIARAZIONE PER LA PUBBLICITA' DELLE VARIAZIONI ANNUALI DELLA SITUAZIONE PATRIMONIALE

AI SENSI DELLA LEGGE 5 LUGLIO 1982 N. 441 ART. 3
RECEPITA DALLA LEGGE REGIONALE 15/11/1982 N.128

DICHIARANTE

Cognome	Nome	Carica	Stato Civile	
MINNONE	ANTONINO		CONIUGATO	
Data di nascita	Comune di nascita	Prov.	Comune di Residenza	Prov.
15-03-60	Palermo	PA	Palermo	PA

Sez. 1

BENI IMMOBILI (Terreni e fabbricati)			
Natura del diritto (1)	Descrizione dell'immobile (2)	Comune e Provincia	Annotazioni (3)
1			
2			
3			
4			
5			
6			
7			
8			
9			
10			

(1) Specificare se trattasi di: proprietà, comproprietà, superficie, enfiteusi, uso, usufrutto, abitazione, servitù, ipoteca.

(2) Specificare se trattasi di fabbricato o terreno

(3) Specificare se trattasi di variazione positiva (acquisizione di nuovo diritto) o negativa (perdita di diritto risultante da precedenti dichiarazioni)

COMUNE DI PALERMO
QUARTA CIRCOSCRIZIONE

23 OTT. 2023

PROT. N. 1411142

Sez. 2

BENI MOBILI ISCRITTI IN PUBBLICI REGISTRI			
Autovetture	C.V. fiscali	Anno di immatricolazione	Annotazioni
2			
3			
4			
Aeromobili			
1			
2			
Imbarcazioni da diporto			
1			
2			

Sez. 3

PARTECIPAZIONI IN SOCIETA'		
Società (denominazione e sede)	Numero azioni quote possedute	Annotazioni
1		
2		
3		
4		
5		
6		
7		
8		
9		
10		

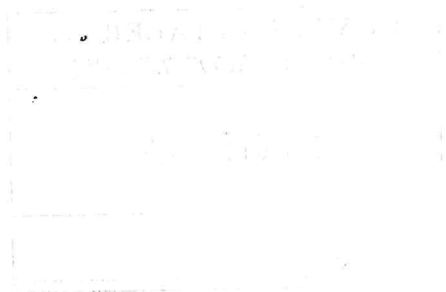

FUNZIONE DI AMMINISTRATORE O SINDACO DI SOCIETA'		
Società (denominazione e sede)	Natura dell'incarico	Annotazioni
1		
2		
3		
4		
5		
6		
7		
8		
9		
10		

Annotazioni _____

ALLEGATI: a) Copia dell'ultima dichiarazione dei redditi soggetti all'imposta sui redditi delle persone fisiche presentata all'Ufficio Distrettuale delle II. DD. di Palermo

Sul mio onore affermo che la dichiarazione corrisponde al vero.

Data _____

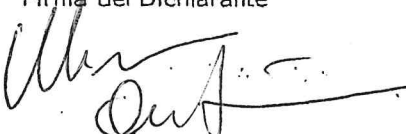
Firma del Dichiarante

(1) Se sono intervenute variazioni nel nucleo familiare rispetto all'ultima dichiarazione presentata

DICHIARAZIONE RELATIVA AL CONIUGE NON SEPARATO E CONSENSIENTE

Cognome e Nome	Luogo e data di nascita	Annotazioni
GULLIONE FRANCESCA	PALERMO 04-06-65	

Sez. 1

BENI IMMOBILI (Terreni e fabbricati)			
Natura del diritto (1)	Descrizione dell'immobile (2)	Comune e Provincia	Annotazioni
1			
2			
3			
4			
5			
6			
7			
8			
9			
10			

(1) Specificare se trattasi di: proprietà, comproprietà, superficie, enfiteusi, uso, usufrutto, abitazione, servitù, ipoteca.

(2) Specificare se trattasi di fabbricato o terreno

(3) Specificare se trattasi di fabbricato o terreno

Sez. 2

BENI MOBILI ISCRITTI IN PUBBLICI REGISTRI				
Autovetture	Titolare (1)	C.V. fiscali	Anno di immatricolazione	Annotazioni
1				
2				
3				
4				
Aeromobili				
1				
2				
Imbarcazioni da diporto				
1				
2				

(1) Indicare il nome del figlio

Sez. 3

PARTECIPAZIONI IN SOCIETA'			
Società (denominazione e sede)	Titolare (1)	Numero azioni quote possedute	Annotazioni
1			
2			
3			
4			
5			
6			
7			
8			
9			
10			

(1). Indicare il nome del figlio

Sez. 4

FUNZIONE DI AMMINISTRATORE O SINDACO DI SOCIETA'		
Società (denominazione e sede)	Natura dell'incarico	Annotazioni
1		
2		
3		
4		
5		
6		
7		
8		
9		
10		

Annotazioni _____

ALLEGATI: a) Copia dell'ultima dichiarazione dei redditi soggetti all'imposta sui redditi delle persone fisiche presentata all'Ufficio Distrettuale delle II. DD. di _____

Data _____

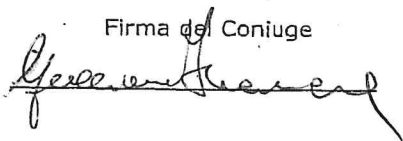
Firma del Coniuge

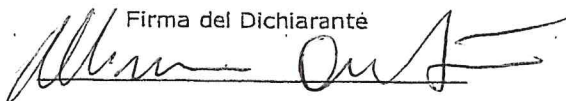
Firma del Dichiarante

DICHIARAZIONE RELATIVA AL CONIUGE NON SEPARATO E NON CONSENSIENTE

Ai fini dell'adempimento di cui al secondo comma dell'art. 2 della legge n. 441/1982, si dichiara che il coniuge non separato NON E' CONSENSIENTE

Data _____ Firma del Coniuge



DICHIARAZIONE RELATIVA AI FIGLI CONVIVENTI E CONSENSIENTE

Cognome e Nome	Luogo e data di nascita	Annotazioni

Sez. 1

BENI IMMOBILI (Terreni e fabbricati)				
Natura del diritto (1)	Titolare (2)	Descrizione dell'immobile (3)	Comune e Provincia	Annotazioni
1				
2				
3				
4				
5				
6				
7				
8				
9				
10				

- (1) Specificare se trattasi di: proprietà, comproprietà, superficie, enfiteusi, uso, usufrutto, abitazione, servitù, ipoteca.
(2) Indicare il nome del figlio

Sez. 2

BENI MOBILI ISCRITTI IN PUBBLICI REGISTRI			
Autovetture	C.V. fiscali	Anno di immatricolazione	Annotazioni
1			
2			
3			
4			
Aeromobili			
1			
2			
Imbarcazioni da diporto			
1			
2			

Sez. 3

PARTECIPAZIONI IN SOCIETA'		
Società (denominazione e sede)	Numero azioni quote possedute	Annotazioni
1		
2		
3		
4		
5		
6		
7		
8		
9		
10		

FUNZIONE DI AMMINISTRATORE O SINDACO DI SOCIETA'			
Società (denominazione e sede)	Titolare (1)	Natura dell'incarico	Annotazioni
1			
2			
3			
4			
5			
6			
7			
8			
9			
10			

(1) Indicare il nome del figlio

Annotazioni _____

ALLEGATI: a) Copia dell'ultima dichiarazione dei redditi soggetti all'imposta sui redditi delle persone fisiche presentata all'Ufficio Distrettuale delle II. DD. di _____

Data _____

Firma del Figlio _____

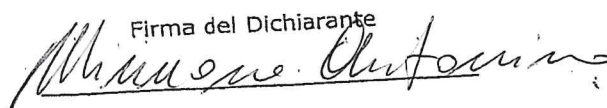
Firma del Dichiarante

DICHIARAZIONE RELATIVA AL FIGLIO CONVIVENTE E NON CONSENSIENTE

Ai fini dell'adempimento di cui al secondo comma dell'art. 2 della legge n. 441/1982, si dichiara che il figlio convivente NON E' CONSENSIENTE

Data _____

Firma del Figlio _____

Firma del Dichiarante

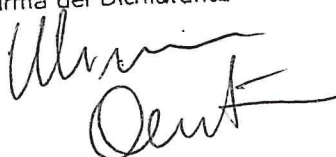

Si allega copia fotostatica di valido documento di identità

INFORMATIVA AI SENSI DELL'ART. 13 DEL D. LGS. 196/2003

Ai sensi dell'art. 13 del D. Lgs. 30 giugno 2003 n. 196 (di seguito denominato "Codice Privacy" ed in relazione ai dati personali posseduti dall'Ente e/o forniti con il presente modulo (di seguito denominato "il Modulo"), nonché agli ulteriori dati forniti nel corso del suo rapporto con questo Ente (nel prosieguo collettivamente "i Dati"), la informiamo di quanto segue:

1) Finalità del trattamento. Il trattamento dei Dati è diretto a consentire al Comune di Palermo il pieno rispetto di quanto previsto dal Regolamento per la pubblicità della situazione patrimoniale degli amministratori, del Decreto Legislativo 33/2013 e del Decreto Legislativo 39/2013.

2) Modalità del trattamento. Il trattamento dei dati è:

a) realizzato per mezzo delle operazioni o complessi di operazioni indicate all'art. 4 del Codice Privacy;
b) posto in essere sia con mezzi manuali che con l'ausilio di mezzi elettronici o comunque automatizzati;
c) svolto direttamente dall'organizzazione del titolare, o dai soggetti di cui al punto a) che precede nella qualità di autonomi titolari, anche per mezzo dei propri dipendenti e/o collaboratori all'uopo preposti, nella qualità di incaricati del trattamento;

d) destinato a raccogliere e garantire l'accesso degli aventi diritto ai dati nonché ad effettuare pubblicazione dei dati ritenuti strettamente necessari alla realizzazione di quanto previsto dall'art. 8 del vigente Regolamento sugli indirizzi per la nomina;

3) Natura del conferimento dei Dati - Il conferimento dei Dati ed il relativo consenso al loro trattamento è facoltativo, ma strettamente necessario per la realizzazione della finalità di cui al punto 1) che precede;

4) Conseguenze di un eventuale rifiuto di rispondere - Il mancato conferimento dei dati e/o del consenso renderà impossibile dare attuazione, in maniera completa, a quanto previsto dalla disposizione di cui al punto 1);

5) Comunicazione e Diffusione dei Dati - I dati potranno essere comunicati ai soggetti indicati al punto 2) che precede perché gli stessi, nella qualità di autonomi titolari, diano corso al trattamento dei Dati per le finalità indicate al punto 1). I Dati potranno altresì essere pubblicati sul sito Internet dell'Ente e comunicati a terzi per i fini, e nei limiti, strettamente necessari per il perseguimento delle finalità di cui al punto 1);

6) Diritti dell'interessato - I diritti che potrà esercitare con riferimento al trattamento dei Dati sono quelli previsti dall'art. 7 del Codice Privacy;

7) Titolare del trattamento ed eventuali responsabili - Titolare del trattamento è il Comune di Palermo, il Responsabile del trattamento è il Capo di Gabinetto, Dr. Gabriele Marchese, e l'incaricato del trattamento è il Responsabile dell'U.O. Economato e Servizi di Istituto.

DICHIARAZIONE AI FINI DELLA NORMATIVA IN MATERIA DI PRIVACY

Preso atto dell'informativa resa ai sensi dell'art. 13 del D. Lgs. 196/2003, autorizzo il trattamento dei miei dati sopra riportati che avverrà con le modalità e nei limiti previsti dall'informativa stessa.

Palermo add: _____

In fede _____

