

MODELLO 730/2020 Redditi 2019

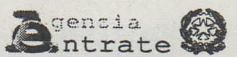

Mod. N. **1**

CONTRIBUENTE DICHIARANTE CONIUGE DICHIARANTE DICHIARAZIONE CONGIUNTA RAPPRESENTANTE O TUTORE O EREDE

CODICE FISCALE DEL CONTRIBUENTE (obbligatorio) **LPUSVT61S20G27310** Soggetto fiscalmente a carico di altri 730 integrativo (vedere istruzioni) 730 senza sostituto Situazioni particolari Quadro K CODICE FISCALE (rappresentante o tutore o erede)

DATI DEL CONTRIBUENTE
COGNOME (per le donne indicare il cognome da nubile) **LUPO** NOME **SALVATORE** SESSO (M o F) **M**
DATA DI NASCITA GIORNO **20** MESE **01** ANNO **1961** COMUNE (o Stato estero) DI NASCITA **Palermo** PROVINCIA (sigla) **PA** TITOLATO/A MINORE DECEDUTO/A

RESIDENZA ANAGRAFICA
COMUNE _____ PROVINCIA (sigla) _____ C.A.P. _____

Da compilare solo se variata dal 1/1/2019 alla data di presentazione della dichiarazione
TIPOLOGIA (Via, piazza, ecc.) _____ INDIRIZZO _____ NUM. CIVICO _____
FRAZIONE _____ DATA DELLA VARIAZIONE GIORNO _____ MESE _____ ANNO _____ Dichiarazione presentata per la prima volta

TELEFONO E POSTA ELETTRONICA
TELEFONO PREFISSO _____ NUMERO _____ CELLULARE _____ INDIRIZZO DI POSTA ELETTRONICA _____

DOMICILIO FISCALE AL 01/01/2019
COMUNE **PALERMO (G273)** PROVINCIA (sigla) **PA** FUSIONE COMUNI _____ Casi particolari add. Ie regionale

DOMICILIO FISCALE AL 01/01/2020
COMUNE _____ PROVINCIA (sigla) _____ FUSIONE COMUNI _____

FAMILIARI A CARICO

BARRARE LA CASELLA C = Coniuge F1 = Primo figlio F = Figlio A = Altro D = Figlio con disabilità	CODICE FISCALE (Il codice del coniuge va indicato anche se non fiscalmente a carico)	MESI A CARICO	MINORE DI 3 ANNI	%	DETRAZIONE 100% AFFIDAMENTO FIGLI	PERCENTUALE ULTERIORE DETRAZIONE PER FAMIGLIE CON ALMENO 4 FIGLI
<input checked="" type="checkbox"/> C	NRSEIN660867G270X	12				
<input checked="" type="checkbox"/> F1	LPUSVT61S20G273A	12		100		
<input type="checkbox"/> F	<input type="checkbox"/>	<input type="checkbox"/>	<input type="checkbox"/>	<input type="checkbox"/>	<input type="checkbox"/>	
<input type="checkbox"/> A	<input type="checkbox"/>	<input type="checkbox"/>	<input type="checkbox"/>	<input type="checkbox"/>	<input type="checkbox"/>	
<input type="checkbox"/> D	<input type="checkbox"/>	<input type="checkbox"/>	<input type="checkbox"/>	<input type="checkbox"/>	<input type="checkbox"/>	

DATI DEL SOSTITUTO D'IMPOSTA CHE EFFETTUERA' IL CONGUAGLIO

COGNOME e NOME o DENOMINAZIONE **A.O.R.N.A.S. CIVICO DI CRTISTINA BEN FR** CODICE FISCALE **05841770828** COMUNE **PALERMO (G273)**
PROV. **PA** TIPOLOGIA (Via,piazza, ecc.) **PIAZZA** INDIRIZZO **NICOLA LEOTTA** NUM. CIVICO **4** C.A.P. **90127**
FRAZIONE _____ NUMERO DI TELEFONO/FAX _____ INDIRIZZO DI POSTA ELETTRONICA _____ CODICE SEDE _____
MOD. 730 DIPENDENTI SENZA SOSTITUTO

FIRMA DELLA DICHIARAZIONE

N. modelli compilati **1** Barrare la casella per richiedere di essere informato direttamente dal soggetto che presta l'assistenza fiscale di eventuali comunicazioni dell'Agenzia delle Entrate
Con l'apposizione della firma si esprime anche il consenso al trattamento dei dati sensibili indicati nella dichiarazione
FIRMA DEL CONTRIBUENTE **LUPO SALVATORE**

QUADRO A - Redditi dei terreni

N. ORD.	REDDITO DOMINICALE	TITOLO	REDDITO AGRARIO	POSSESSO		CANONE DI AFFITTO IN REGIME VINCOLISTICO	CASI PARTICOLARI	CONTINUAZIONE (stesso terreno rigo precedente)	IMM. NON DOVUTA	COLTIVATORE DIRETTO O AP
				GIORNI	%					
A1	,00		,00			,00				
A2	,00		,00			,00				
A3	,00		,00			,00				
A4	,00		,00			,00				
A5	,00		,00			,00				
A6	,00		,00			,00				

COMUNE DI PALERMO
IN CIRCOSCRIZIONE
25 GEN. 2021
Prot. N. **65182**

17/07/2020 10:20:26 300 000005

Copia conforme al provvedimento del 15/01/2020 e successive modificazioni - ZUCCHETTI S.p.a.



LPUSVT61S20G27310

LUIGI SALVATORE

CODICE FISCALE

LPUSVT61S20G2731

Mod. N. 1

QUADRO E - Oneri e spese

SEZIONE I - SPESE PER LE QUALI SPETTA LA DETRAZIONE D'IMPOSTA DEL 19%, 26%, 30% o 35%

Spese patologiche esenti		SPESE SANITARIE		Numero rata	
E1	SPESE SANITARIE	1	Rateazione (barrare la casella)	2	868,00
E6	SPESE SANITARIE RATEIZZATE IN PRECEDENZA				
E2	SPESE SANITARIE PER FAMILIARI NON A CARICO AFFETTI DA PATOLOGIE ESENTI				
E7	INTERESSI PER MUTUI IPOTECARI PER L'ACQUISTO DELL'ABITAZIONE PRINCIPALE				
E3	SPESE SANITARIE PER PERSONE CON DISABILITA'				
E8	ALTRE SPESE			CODICE SPESA	29
E4	SPESE VEICOLI PER PERSONE CON DISABILITA'				225,00
E9	ALTRE SPESE			CODICE SPESA	
E5	SPESE PER L'ACQUISTO DI CANI GUIDA				
E10	ALTRE SPESE			CODICE SPESA	
E14	SPESE PER CANONI DI LEASING	1	Data stipula leasing	2	Numero anno
				3	Importo canone di leasing
				4	Prezzo di riscatto

SEZIONE II - SPESE E ONERI PER I QUALI SPETTA LA DEDUZIONE DAL REDDITO COMPLESSIVO

CONTRIBUTI PREVIDENZIALI ED ASSISTENZIALI		ALTRI ONERI DEDUCIBILI	
E21	CONTRIBUTI PREVIDENZIALI ED ASSISTENZIALI	E26	ALTRI ONERI DEDUCIBILI
E22	ASSEGNO AL CONIUGE		
E23	CONTRIBUTI PER ADDETTI AI SERVIZI DOMESTICI E FAMILIARI	E27	DEDUCIBILITA' ORDINARIA
E24	EROGAZIONI LIBERALI A FAVORE DI ISTITUZIONI RELIGIOSE	E28	LAVORATORI DI PRIMA OCCUPAZIONE
E25	SPESE MEDICHE E DI ASSISTENZA DI PERSONE CON DISABILITA'	E29	FONDI IN SQUILIBRIO FINANZIARIO
		E30	FAMILIARI A CARICO
E32	SPESE PER ACQUISTO O COSTRUZIONE DI ABITAZIONI DATE IN LOCAZIONE		
E33	RESTITUZIONE SOMME AL SOGGETTO EROGATORE		
E36	EROGAZIONI LIBERALI IN FAVORE DELLE ONLUS, OV E APS		

SEZIONE III A - SPESE PER INTERVENTI DI RECUPERO DEL PATRIMONIO EDILIZIO, PER MISURE ANTISISMICHE E BONUS VERDE

ANNO	TIPOLOGIA	CODICE FISCALE		Interventi particolari	Acquisto, predita o donazione	Numero rata	IMPORTO SPESA	N. d'ordine ritenibile
E41		1	2	3	4	5	8	9
E42								
E43								

SEZIONE III B - DATI CATASTALI IDENTIFICATIVI DEGLI IMMOBILI E ALTRI DATI PER FRUIRE DELLA DETRAZIONE

N. ord. immobile	Condominio	CODICE COMUNE T/U		SEZ.URB./COMUNE CATAST.	FOGLIO	PARTICELLA	SUBALTERNO					
E51		1	2	3	4	5	6					
E52												
ALTRI DATI		CONDUTTORE (estremi registrazione contratto)				CODICE IDENTIFICATIVO DEL CONTRATTO				DOMANDA ACCATASTAMENTO		
E53	N. d'ordine immobile	Condominio	DATA	SERIE	NUMERO E SOTTONUMERO	CODICE UFFICIO AGENZIA ENTRATE				DATA	NUMERO	PRONALIA UFFICIO AGENZIA ENTRATE

SEZIONE III C - ALTRE SPESE PER LE QUALI SPETTA LA DETRAZIONE DEL 50%

PACE CONTRIBUTIVA O COLONNINE PER RICARICA		SPESE ARREDO IMMOBILI RISTRUTTURATI		SPESE ARREDO IMMOBILI GIOVANI COPPIE		IVA PER ACQUISTO ABITAZIONE CLASSE ENERGETICA A o B	
E56		E57		E58		E59	

SEZIONE IV - SPESE PER INTERVENTI DI RISPARMIO ENERGETICO

TIPO INTERVENTO	ANNO	PERIODO 2013	CASI PARTICOLARI	PERIODO 2008	NUMERO RATA	IMPORTO SPESA
E61						
E62						

SEZIONE V - DETRAZIONE PER GLI INQUILINI CON CONTRATTO DI LOCAZIONE

INQUILINI DI ALLOGGI ADIBITI AD ABITAZIONE PRINCIPALE	LAVORATORI DIPENDENTI CHE TRASFERISCONO LA RESIDENZA PER MOTIVI DI LAVORO
E71	E72

SEZIONE VI - ALTRE DETRAZIONI D'IMPOSTA

DETRAZIONE PER SPESE DI MANTENIMENTO DEI CANI GUIDA	DETRAZIONE AFFITTO TERRENI AGRICOLI AI GIOVANI	ALTRE DETRAZIONI
E81	E82	E83

LPUSVT61S20G2731

17/07/2020 10:20:26 300 000005

Copia conforme al provvedimento del 15/01/2020 e successive modificazioni - ZUCCHETTI S.p.a.

QUADRO F - Acconti, ritenute, eccedenze e altri dati

SEZIONE I - ACCONTI IRPEF, ADDIZIONALE COMUNALE E CEDOLARE SECCA RELATIVI AL 2019 TRATTENUTI E/O VERSATI CON F24

F1	Acconto IRPEF 2019	1	Prima rata	2	Seconda o unica rata	Acconto Addizionale Comunale 2019	3	Importo	Acconto cedolare secca 2019	5	Prima rata	6	Seconda o unica rata
			,00		159,00		,00		,00		,00		,00

SEZIONE II - ALTRE RITENUTE SUBITE DIVERSE DA QUELLE INDICATE NEI QUADRI C E D

F2	1	Codice	2	IRPEF	3	Addizionale Regionale	4	Addizionale Comunale	5	Addizionale Regionale IRPEF attività sportive dilettantistiche	6	Addizionale Comunale IRPEF attività sportive dilettantistiche	7	IRPEF per lavori socialmente utili	8	Addizionale Regionale IRPEF per lavori socialmente utili
				,00		,00		,00		,00		,00		,00		,00

SEZIONE III-A - ECCEDENZE RISULTANTI DALLA PRECEDENTE DICHIARAZIONE

F3	1	IRPEF	2	di cui compensata in F24	3	Imposta sostitutiva quadro RT	4	di cui compensata in F24	5	Cedolare secca	6	di cui compensata in F24	7	Codice Regione	8	Addizionale Regionale IRPEF	9	di cui compensata in F24	10	Codice Comune	11	Addizionale Comunale IRPEF	12	di cui compensata in F24	13	Premio di risultato	14	di cui compensata in F24
		,00		,00		,00		,00		,00		,00				,00		,00				,00		,00		,00		,00

SEZIONE III-B - ECCEDENZE RISULTANTI DA DICHIARAZIONI INTEGRATIVE A FAVORE PRESENTATE OLTRE L'ANNO SUCCESSIVO

F4	1	Anno	2	IRPEF	3	Imposta sostitutiva quadro RT	4	Cedolare secca	5	Codice Regione	6	Addizionale Regionale all'IRPEF	7	Codice Comune	8	Addizionale Comunale all'IRPEF	9	Imposta sostitutiva sulla produttività
				,00		,00		,00				,00				,00		,00

SEZIONE IV - RITENUTE E ACCONTI SOSPESI PER EVENTI ECCEZIONALI

F5	1	Eventi eccez.	2	IRPEF	3	Addiz. Regionale	4	Addiz. Comunale	5	Imposta sostitutiva premio di risultato	6	Cedolare secca	7	Imposta sostitutiva RLTA
				,00		,00		,00		,00		,00		,00

SEZIONE V - MISURA DEGLI ACCONTI PER L'ANNO 2020 E RATEAZIONE DEL SALDO 2019

F6	Barrare la casella per non effettuare i versamenti di acconto IRPEF			1	Versamenti di acconto IRPEF in misura inferiore	2	Importo	Barrare la casella per non effettuare i versamenti di acconto add.le comunale			3	Versamenti di acconto add.le comunale in misura inferiore	4	Importo
	Barrare la casella per non effettuare i versamenti di acconto cedolare secca			5	Versamenti di acconto cedolare secca in misura inferiore	6	Importo	Numero rate (in caso di dichiarazione congiunta indicare il dato solo nel modello del dichiarante)			7	Importo		

SEZIONE VI - SOGLIE DI ESENZIONE ADDIZIONALE COMUNALE NON DESUMIBILI DAL MOD. 730

F7	1	Soglia esenzione saldo 2019	2	Esenzione totale/altre agevolazioni saldo 2019	3	Soglia esenzione acconto 2020	4	Esenzione totale/altre agevolazioni acconto 2020
				,00				,00

SEZIONE VII - LOCAZIONI BREVI

F8	1	Ritenute	2	Importo
				,00

SEZIONE VIII - DATI DA INDICARE NEL MOD. 730 INTEGRATIVO

F9	1	Importi rimborsati IRPEF	2	Addizionale Regionale all'IRPEF	3	Addizionale Comunale all'IRPEF	4	Cedolare secca
				,00		,00		,00
F10	1	Crediti utilizzati con il modello F24 per il versamento di altre imposte	2	Credito Addizionale Regionale	3	Credito Addizionale Comunale	4	Credito cedolare secca
				,00		,00		,00

SEZIONE IX - ALTRI DATI

F11	1	Importi rimborsati dal sostituto	2	Ulteriore detrazione per figli	3	Detrazioni canonici locazione	F12	1	Restituzione fiscale	2	Restituzione straordinaria	F13	1	Pignoramento presso terzi	2	Importo
				,00		,00										

QUADRO G - Crediti d'imposta

SEZIONE I - FABBRICATI

G1	1	Credito riacquisto prima casa	2	residuo precedente dichiarazione	3	credito anno 2019	4	di cui compensato nel mod. F24	G2	1	Credito canoni di locazione non percepiti (vedere istruzioni)	2	Importo
				,00		,00		,00					

SEZIONE II - REINTEGRO ANTICIPAZIONI FONDI PENSIONE

G3	1	Anno anticipazione	2	Reintegro Totale/Parziale	3	Somma reintegrata	4	Residuo precedente dichiaraz.	5	Anno 2019	6	di cui compensato nel mod. F24
						,00		,00				,00

SEZIONE III - REDDITI PRODOTTI ALL'ESTERO

G4	1	Codice Stato estero	2	Anno	3	Reddito estero	4	Imposta estera	5	Reddito complessivo
						,00		,00		,00
	6	Imposta lorda	7	Imposta netta	8	Credito utilizzato nelle precedenti dichiarazioni	9	di cui relativo allo Stato estero di col. 1		
				,00		,00		,00		

SEZIONE IV - IMMOBILI COLPITI DAL SISMA IN ABRUZZO

G5	1	Abitazione principale	2	Codice fiscale	3	Numero rata	4	Totale credito	5	Residuo precedente dichiarazione		
										,00		
G6	1	Altri immobili	2	Impresa/Professione	3	Codice fiscale	4	Numero rata	5	Rateazione	6	Totale credito
											,00	

SEZIONE V - INCREMENTO OCCUPAZIONE

SEZIONE VII - EROGAZIONI CULTURA

G7	1	Residuo 2018	2	di cui compensato nel mod. F24	G9	1	Spesa 2019	2	Residuo 2018	3	Rata credito 2018	4	Rata credito 2017
				,00						,00			

SEZIONE VIII - EROGAZIONI SCUOLA

SEZIONE IX - NEGOZIAZIONE E ARBITRATO

G10	1	Spesa 2018	2	Spesa 2017	3	Residuo 2018	G11	1	Credito spettante	2	Residuo 2018	3	di cui utilizzato in F24
				,00		,00							,00

SEZIONE X - VIDEOSORVEGLIANZA

SEZIONE XIII - ALTRI CREDITI

G12	1	Residuo 2018	2	di cui utilizzato in F24	G15	1	Codice	2	Importo	3	di cui compensato nel mod. F24
				,00							

QUADRO I - Imposte da compensare

I1	1	Indicare l'importo delle imposte da versare con il Mod. F24 utilizzando in compensazione il credito che risulta dal Mod. 730	2	Importo	3	oppure	4	Barrare la casella per utilizzare in compensazione con il Mod. F24 l'intero credito che risulta dal Mod. 730 (che quindi non sarà rimborsato dal sostituto d'imposta)
				,00				

LFUSVT61S20G27310

17/07/2020 10:20:26 300 000005

Copia conforme al provvedimento del 15/01/2020 e successive modificazioni - ZUCCHETTI S.p.a.

QUADRO F - Acconti, ritenute, eccedenze e altri dati

SEZIONE I - ACCONTI IRPEF, ADDIZIONALE COMUNALE E CEDOLARE SECCA RELATIVI AL 2019 TRATTENUTI E/O VERSATI CON F24

F1	Acconto IRPEF 2019	1	Prima rata	2	Seconda o unica rata	Acconto Addizionale Comunale 2019	3	importo	Acconto cedolare secca 2019	5	Prima rata	6	Seconda o unica rata
			,00		159,00						,00		,00

SEZIONE II - ALTRE RITENUTE SUBITE DIVERSE DA QUELLE INDICATE NEI QUADRI C E D

F2	1	2	3	4	5	6	7	8
	IRPEF	IRPEF	Addizionale Regionale	Addizionale Comunale	Addizionale Regionale IRPEF attività sportive dilettantistiche	Addizionale Comunale IRPEF attività sportive dilettantistiche	IRPEF per lavori socialmente utili	Addizionale Regionale IRPEF per lavori socialmente utili
		,00	,00	,00	,00	,00	,00	,00

SEZIONE III-A - ECCEDENZE RISULTANTI DALLA PRECEDENTE DICHIARAZIONE

F3	1	2	3	4	5	6	7	8
	IRPEF	di cui compensata in F24	Imposta sostitutiva quadro RT	di cui compensata in F24	Cedolare secca	di cui compensata in F24	IRPEF	di cui compensata in F24
	,00	,00	,00	,00	,00	,00	,00	,00

SEZIONE III-B - ECCEDENZE RISULTANTI DA DICHIARAZIONI INTEGRATIVE A FAVORE PRESENTATE OLTRE L'ANNO SUCCESSIVO

F4	1	2	3	4	5	6	7	8	9
	Anno	IRPEF	Imposta sostitutiva quadro RT	Cedolare secca	Codice Regione	Addizionale Regionale all'IRPEF	Codice Comune	Addizionale Comunale all'IRPEF	Imposta sostitutiva sulla produttività
		,00	,00	,00		,00		,00	,00

SEZIONE IV - RITENUTE E ACCONTI SOSPESI PER EVENTI ECCEZIONALI

F5	1	2	3	4	5	6	7
	Eventi eccez.	IRPEF	Addizionale Regionale	Addizionale Comunale	Imposta sostitutiva premi di risultato	Cedolare secca	Imposta sostitutiva RLTA
		,00	,00	,00	,00	,00	,00

SEZIONE V - MISURA DEGLI ACCONTI PER L'ANNO 2020 E RATEAZIONE DEL SALDO 2019

F6	1	2	3	4
	Barrare la casella per non effettuare i versamenti di acconto IRPEF	Versamenti di acconto IRPEF in misura inferiore	Barrare la casella per non effettuare i versamenti di acconto addizionale comunale	Versamenti di acconto addizionale comunale in misura inferiore
		,00		,00

SEZIONE VI - SOGLIE DI ESENZIONE ADDIZIONALE COMUNALE NON DESUMIBILI DAL MOD. 730

F7	1	2	3	4	F8	Ritenute
	Soglia esenzione saldo 2019	Esenzione totale/altre agevolazioni saldo 2019	Soglia esenzione acconto 2020	Esenzione totale/altre agevolazioni acconto 2020		
		,00		,00		,00

SEZIONE VIII - DATI DA INDICARE NEL MOD. 730 INTEGRATIVO

F9	1	2	3	4
	Importi rimborsati IRPEF	Addizionale Regionale all'IRPEF	Addizionale Comunale all'IRPEF	Cedolare secca
		,00	,00	,00

SEZIONE IX - ALTRI DATI

F11	1	2	F12	1	2	F13	1	2
	Importi rimborsati dal sostituto	Ulteriore detrazione per figli		Restituzione bonus	fiscale		straordinario	Pignoramento presso terzi
		,00		,00	,00			,00

QUADRO G - Crediti d'imposta

SEZIONE I - FABBRICATI

G1	1	2	3	G2	Credito canoni di locazione non percepiti (vedere istruzioni)
	Credito riacquisto prima casa	residuo precedente dichiarazione	credito anno 2019		
		,00	,00		,00

SEZIONE II - REINTEGRO ANTICIPAZIONI FONDI PENSIONE

G3	1	2	3	4	5	6
	Anno anticipazione	Reintegro Totale/Parziale	Somma reintegrata	Residuo precedente dichiaraz.	Anno 2019	di cui compensato nel mod. F24
				,00		,00

SEZIONE III - REDDITI PRODOTTI ALL'ESTERO

G4	1	2	3	4	5
	Codice Stato estero	Anno	Reddito estero	Imposta estera	Reddito complessivo
			,00	,00	,00

SEZIONE IV - IMMOBILI COLPITI DAL SISMA IN ABRUZZO

G5	1	2	3	4
	Abitazione principale	Codice fiscale	Numero rata	Totale credito
				,00

SEZIONE V - INCREMENTO OCCUPAZIONE

G7	1	2	G9	1	2	3	4
	Residuo 2018	di cui compensato nel mod. F24		Spesa 2019	Residuo 2018	Rata credito 2018	Rata credito 2017
	,00	,00		,00	,00	,00	,00

SEZIONE VIII - EROGAZIONI SCUOLA

G10	1	2	3	G11	1	2	3
	Spesa 2018	Spesa 2017	Residuo 2018		Credito spettante	Residuo 2018	di cui utilizzato in F24
	,00	,00	,00		,00	,00	,00

SEZIONE X - VIDEOSORVEGLIANZA

G12	1	2	3	G15	1	2	3
	Residuo 2018	di cui utilizzato in F24			Codice	Importo	di cui compensato nel mod. F24
	,00	,00	,00			,00	,00

QUADRO I - Imposte da compensare

I1	1	2
	Indicare l'importo delle imposte da versare con il Mod. F24 utilizzando in compensazione il credito che risulta dal Mod. 730	oppure
	,00	

LPUSVT61S20G273IO

17/07/2020 10:20:26 300 000005

Copia conforme al provvedimento del 15/01/2020 e successive modificazioni - ZUCCHETTI S.p.a.

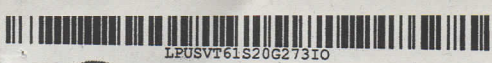

730

MODELLO 730-3 redditi 2019
prospetto di liquidazione relativo all'assistenza fiscale prestata

Modello N. 1

730 rettificativo

730 integrativo



Impegno ad informare il contribuente di eventuali comunicazioni dell'Agenzia delle Entrate relative alla presente dichiarazione

Comunicazione dati rettificati CAF o professionista

Sostituto, CAF o professionista non delegato

SOSTITUTO D'IMPOSTA O C.A.F. O PROFESSIONISTA ABILITATO	CODICE FISCALE 04408761007	COGNOME E NOME O DENOMINAZIONE CAF CONFISAL S.R.L.	N. ISCRIZIONE ALBO DEI CAF 22
RESPONSABILE ASSISTENZA FISCALE	LPUSVT61S20G27310 LAPADULA ANTONIO	LPUSVT61S20G27310 LAPADULA ANTONIO	
DICHIARANTE	LPUSVT61S20G27310	LUPO SALVATORE	
CONIUGE DICHIARANTE			

RIEPILOGO DEI REDDITI		1 DICHIARANTE	2 CONIUGE
1	REDDITI DOMINICALI		
2	REDDITI AGRARI	,00	,00
3	REDDITI DEI FABBRICATI	,00	,00
4	REDDITI DI LAVORO DIPENDENTE E ASSIMILATI	36.344,00	,00
5	ALTRI REDDITI	,00	,00
6	IMPONIBILE CEDOLARE SECCA	,00	,00
7	Reddito abitazione principale e pertinenze (non soggette a IMU)	,00	,00
CALCOLO DEL REDDITO IMPONIBILE E DELL'IMPOSTA LORDA		1 DICHIARANTE	2 CONIUGE
11	REDDITO COMPLESSIVO	36.344,00	,00
12	Deduzione abitazione principale e pertinenze (non soggette a IMU)	,00	,00
13	ONERI DEDUCIBILI	,00	,00
14	REDDITO IMPONIBILE	36.344,00	,00
15	Compensi per attività sportive dilettantistiche con ritenuta a titolo d'imposta	,00	,00
16	IMPOSTA LORDA	10.131,00	,00
CALCOLO DETRAZIONI E CREDITI D'IMPOSTA		1 DICHIARANTE	2 CONIUGE
21	Detrazione per coniuge a carico	690,00	,00
22	Detrazione per figli a carico	833,00	,00
23	Ulteriore detrazione per figli a carico	,00	,00
24	Detrazione per altri familiari a carico	,00	,00
25	Detrazione per redditi di lavoro dipendente	,00	,00
26	Detrazione per redditi di pensione	676,00	,00
27	Detrazione per redditi assimilati a quelli di lavoro dipendente e altri redditi	,00	,00
28	Detrazione oneri ed erogazioni liberali	,00	,00
29	Detrazione spese per interventi di recupero del patrimonio edilizio e per misure antisismiche	159,00	,00
30	Detrazione spese arredo immobili ristrutturati	,00	,00
31	Detrazioni spese per interventi di risparmio energetico	,00	,00
32	Detrazione spese arredo immobili giovani coppie	,00	,00
33	Detrazione IVA per acquisto abitazione classe energetica A o B	,00	,00
37	Detrazioni inquilini con contratto di locazione e affitto terreni agricoli ai giovani	,00	,00
38	Altre detrazioni d'imposta	,00	,00
39	Detrazione per comparto sicurezza e difesa	,00	,00
40	Detrazione per pace contributiva e colonnine di ricarica	,00	,00
41	Credito d'imposta per il riacquisto della prima casa	,00	,00
42	Credito d'imposta per l'incremento dell'occupazione	,00	,00
43	Credito d'imposta reintegro anticipazioni fondi pensione	,00	,00
44	Credito d'imposta per mediazioni	,00	,00
45	Credito d'imposta per negoziazione e arbitrato	,00	,00
48	TOTALE DETRAZIONI E CREDITI D'IMPOSTA	2.358,00	,00

15/01/2020 10:40:00

15/01/2020 10:40:00

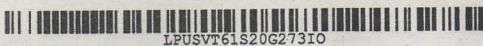

LPUSVT61S20G27310

Modello N. 1

CALCOLO DELL'IMPOSTA NETTA E DEL RIGO DIFFERENZA		DICHIARANTE	CONIUGE
50	IMPOSTA NETTA	7.773,00	,00
51	Credito d'imposta per altri immobili - Sisma Abruzzo	,00	,00
52	Credito d'imposta per l'abitazione principale - Sisma Abruzzo	,00	,00
53	Credito d'imposta per imposte pagate all'estero	,00	,00
54	Credito d'imposta per erogazioni cultura	,00	,00
55	Credito d'imposta per erogazioni scuola	,00	,00
56	Credito d'imposta per videosorveglianza	,00	,00
57	Altri crediti d'imposta	,00	,00
58	Crediti residui per detrazioni incapienti	,00	,00
59	RITENUTE	7.966,00	,00
60	DIFFERENZA	-193,00	,00
ECCEDENZIA, ACCONTI E ALTRE RETTIFICHE		DICHIARANTE	CONIUGE
61	ECCEDENZIA DELL'IRPEF RISULTANTE DALLE PRECEDENTI DICHIARAZIONI	,00	,00
62	ACCONTI VERSATI	159,00	,00
63	Restituzione bonus fiscale e straordinario	,00	,00
64	Detrazioni e crediti già rimborsati dal sostituto	,00	,00
66	Bonus IRPEF spettante	,00	,00
67	Bonus IRPEF riconosciuto in dichiarazione	,00	,00
68	Restituzione Bonus IRPEF non spettante	,00	,00
CALCOLO DELLE ADDIZIONALI REGIONALE E COMUNALE ALL'IRPEF		DICHIARANTE	CONIUGE
71	REDDITO IMPONIBILE	36.344,00	,00
72	ADDITIONALE REGIONALE ALL'IRPEF DOVUTA	447,00	,00
73	ADDITIONALE REGIONALE ALL'IRPEF RISULTANTE DALLA CERTIFICAZIONE	447,00	,00
74	ECCEDENZIA ADDIZIONALE REGIONALE ALL'IRPEF PRECEDENTE DICHIARAZIONE	,00	,00
75	ADDITIONALE COMUNALE ALL'IRPEF DOVUTA	291,00	,00
76	ADDITIONALE COMUNALE ALL'IRPEF RISULTANTE DALLA CERTIFICAZIONE E/O VERSATA	290,00	,00
77	ECCEDENZIA ADDIZIONALE COMUNALE ALL'IRPEF PRECEDENTE DICHIARAZIONE	,00	,00
78	ACCONTO ADDIZIONALE COMUNALE ALL'IRPEF 2020	87,00	,00
79	ACCONTO ADDIZIONALE COMUNALE ALL'IRPEF 2020 RISULTANTE DALLA CERTIFICAZIONE	87,00	,00
CEDOLARE SECCA LOCAZIONI		DICHIARANTE	CONIUGE
80	GEDOLARE SECCA DOVUTA	,00	,00
81	DIFFERENZA	,00	,00
82	ECCEDENZIA CEDOLARE SECCA RISULTANTE DALLA PRECEDENTE DICHIARAZIONE	,00	,00
83	ACCONTI CEDOLARE SECCA VERSATI PER IL 2019	,00	,00

LIQUIDAZIONE DELLE IMPOSTE DEL DICHIARANTE	Codice Regione/ Comune	CREDITI				DEBITI	
		Importi non rimborsabili	Credito	di cui da utilizzare in compensazione con F24	di cui da rimborsare	Importi da non versare	Importi da trattenerne/versare
91	IRPEF	,00	352,00	,00	352,00	,00	,00
92	ADDITIONALE REGIONALE IRPEF	,00	,00	,00	,00	,00	,00
93	ADDITIONALE COMUNALE IRPEF	,00	,00	,00	,00	1,00	,00
94	PRIMA RATA ACCONTO IRPEF 2020						,00
95	SECONDA O UNICA RATA ACCONTO IRPEF 2020						,00
96	ACCONTO 20% REDDITI TASSAZIONE SEPARATA					,00	,00
97	ACCONTO ADDIZIONALE COMUNALE 2020						,00
98	IMPOSTA SOSTITUTIVA PREMI DI RISULTATO E WELFARE AZIENDALE					,00	,00
99	CEDOLARE SECCA LOCAZIONI	,00	,00	,00	,00	,00	,00
100	PRIMA RATA ACCONTO CEDOLARE SECCA 2020						,00
101	SECONDA O UNICA RATA ACCONTO CEDOLARE SECCA 2020						,00

LIQUIDAZIONE DELLE IMPOSTE DEL CONIUGE	Codice Regione/ Comune	CREDITI				DEBITI	
		Importi non rimborsabili	Credito	di cui da utilizzare in compensazione con F24	di cui da rimborsare	Importi da non versare	Importi da trattenerne/versare
111	IRPEF	,00	,00	,00	,00	,00	,00
112	ADDITIONALE REGIONALE IRPEF	,00	,00	,00	,00	,00	,00
113	ADDITIONALE COMUNALE IRPEF	,00	,00	,00	,00	,00	,00
114	PRIMA RATA ACCONTO IRPEF 2020						,00
115	SECONDA O UNICA RATA ACCONTO IRPEF 2020						,00
116	ACCONTO 20% REDDITI TASSAZIONE SEPARATA					,00	,00
117	ACCONTO ADDIZIONALE COMUNALE 2020						,00
118	IMPOSTA SOSTITUTIVA PREMI DI RISULTATO E WELFARE AZIENDALE					,00	,00
119	CEDOLARE SECCA LOCAZIONI	,00	,00	,00	,00	,00	,00
120	PRIMA RATA ACCONTO CEDOLARE SECCA 2020						,00
121	SECONDA O UNICA RATA ACCONTO CEDOLARE SECCA 2020						,00

Copia conforme al provvedimento del 15/01/2020 e successive modificazioni - ZUCCHETTI S.p.a.

17/07/2020 10:20:26 300 000005



ALTRI DATI		1 DICHIARANTE		2 CONIUGE				
130	Residuo credito d'imposta per erogazione cultura			,00	,00			
131	Residuo credito d'imposta per il riacquisto della prima casa da utilizzare in compensazione			,00	,00			
132	Residuo credito d'imposta per l'incremento dell'occupazione da utilizzare in compensazione			,00	,00			
133	Residuo credito d'imposta per l'abitazione principale - Sisma Abruzzo			,00	,00			
134	Residuo credito d'imposta reintegro anticipazioni fondi pensione			,00	,00			
135	Residuo credito d'imposta per mediazioni			,00	,00			
136	Totale spese sanitarie rateizzate nella presente dichiarazione (righe E1, E2 e E3)			,00	,00			
137	Reddito di riferimento per agevolazioni fiscali (con imponibile cedolare secca locazioni)			36.344,00	,00			
138	ACCONTO IRPEF 2020 CASI PARTICOLARI	Reddito complessivo		,00	,00			
139		Importo su cui calcolare l'acconto		,00	,00			
141	ACCONTI 2020 COMPENSATI INTERNAMENTE NEL MOD. 730/2020	Prima rata acconto IRPEF		,00	,00			
142		Acconto addizionale comunale		,00	,00			
143		Prima rata acconto cedolare secca		,00	,00			
145	Crediti per imposte pagate all'estero	DICHIARANTE	Anno 1	Totale credito utilizzato 2	Stato 3	Credito utilizzato 4	Stato 5	Credito utilizzato 6
146		CONIUGE DICHIARANTE		,00	,00	,00	,00	,00
147	Redditi fondiari non imponibili					,00	,00	
148	Reddito abitazione principale e pertinenze (soggette a IMU)					,00	,00	
149	Residuo deduzione somme restituite					,00	,00	
150	Residuo erogazioni scuola					,00	,00	
151	Residuo credito d'imposta per negoziazione e arbitrato					,00	,00	
152	Residuo credito d'imposta per videosorveglianza					,00	,00	
153	Residuo erogazioni liberali ONLUS, OV e APS	DICHIARANTE	Residuo 2018 1	,00	Residuo 2019 2	,00		
		CONIUGE DICHIARANTE	Residuo 2018	,00	Residuo 2019	,00		
154	Residuo credito d'imposta per erogazioni sportive					,00	,00	
155	Residuo credito d'imposta per bonifica ambientale					,00	,00	
158	Credito d'imposta per erogazioni sportive	DICHIARANTE	Rata 2019 1	,00				
		CONIUGE DICHIARANTE	Rata 2019		,00			
159	Credito d'imposta per bonifica ambientale	DICHIARANTE	Rata 2019	,00				
		CONIUGE DICHIARANTE	Rata 2019		,00			
160	Credito d'imposta per erogazione cultura	DICHIARANTE	Rata 2018	,00	Rata 2019 2	,00		
		CONIUGE DICHIARANTE	Rata 2018	,00	Rata 2019	,00		

RISULTATO DELLA LIQUIDAZIONE

MOD 730 ORDINARIO - IMPORTI DA TRATTENERE O DA RIMBORSARE				
RICHIESTA DI RATEIZZAZIONE DEI VERSAMENTI DI SALDO E DEGLI EVENTUALI ACCONTI IN		RATE	SALDO E PRIMO ACCONTO	SECONDO O UNICO ACCONTO
161	IMPORTO CHE SARA' TRATTENUTO DAL DATORE DI LAVORO O DALL'ENTE PENSIONISTICO IN BUSTA PAGA Saldo e primo acconto nel mese di luglio (agosto/settembre per i pensionati). Secondo o unico acconto nel mese di novembre Nel caso di richiesta di rateizzazione il saldo ed il primo acconto saranno ripartiti in base al numero di rate richieste		1	2
				,00
162	IMPORTO DA VERSARE CON IL MOD. F24 (dipendenti senza sostituto). Saldo e primo acconto nel mese di giugno. Secondo o unico acconto nel mese di novembre. Per il dettaglio delle imposte da versare vedere i righe da 231 a 245			,00
				CREDITO
163	IMPORTO CHE SARA' RIMBORSATO DAL DATORE DI LAVORO O DALL'ENTE PENSIONISTICO IN BUSTA PAGA Nel mese di luglio (agosto/settembre per i pensionati)			352,00
164	IMPORTO CHE SARA' RIMBORSATO DALL'AGENZIA DELLE ENTRATE (dipendenti senza sostituto)			,00

MOD 730 INTEGRATIVO - IMPORTI DA RIMBORSARE					
	1 CODICE REGIONE/COMUNE	2 RIMBORSO DICHIARANTE	3 CODICE REGIONE/COMUNE	4 RIMBORSO CONIUGE	5 TOTALE
171	IRPEF				,00
172	ADDIZIONALE REGIONALE IRPEF				,00
173	ADDIZIONALE COMUNALE IRPEF				,00
174	ACCONTO 20% REDDITI TASSAZIONE SEPARATA				,00
175	IMPOSTA SOSTITUTIVA PREMI DI RISULTATO				,00
176	CEDOLARE SECCA LOCAZIONI				,00
178	IMPORTO CHE SARA' RIMBORSATO DAL DATORE DI LAVORO O DALL'ENTE PENSIONISTICO IN BUSTA PAGA				,00
179	IMPORTO CHE SARA' RIMBORSATO DALL'AGENZIA DELLE ENTRATE (dipendenti senza sostituto)				,00

17/07/2020 10:20:26 300 000005

17/07/2020 10:20:26 300 000005

DATI PER LA COMPILAZIONE DEL MODELLO F24

CREDITI DA UTILIZZARE IN COMPENSAZIONE MOD F24		1 CODICE TRIBUTATO	2 ANNO DI RIFERIMENTO	3 CODICE REGIONE/COMUNE	4 CREDITO (DA QUADRO I)	5 DIPENDENTI SENZA SOSTITUITO (credito non superiore a 12 anni)
DICHIANANTE	191 IRPEF	4001	2019		,00	,00
	192 ADDIZIONALE REGIONALE IRPEF	3801	2019		,00	,00
	193 ADDIZIONALE COMUNALE IRPEF	3844	2019		,00	,00
	194 CEDOLARE SECCA LOCAZIONI	1842	2019		,00	,00
	195 SOLO MOD. 730 ACCONTO 20% TASSAZIONE SEPARATA	4200	2019			,00
	196 INTEGRATIVO IMPOSTA SOSTITUTIVA PREMI DI RISULTATO	1816	2019			,00
	198 TOTALE				,00	,00

CREDITI DA UTILIZZARE IN COMPENSAZIONE MOD F24		1 CODICE TRIBUTATO	2 ANNO DI RIFERIMENTO	3 CODICE REGIONE/COMUNE	4 CREDITO (DA QUADRO I)	5 DIPENDENTI SENZA SOSTITUITO (credito non superiore a 12 anni)
CONIUGE	211 IRPEF	4001	2019		,00	,00
	212 ADDIZIONALE REGIONALE IRPEF	3801	2019		,00	,00
	213 ADDIZIONALE COMUNALE IRPEF	3844	2019		,00	,00
	214 CEDOLARE SECCA LOCAZIONI	1842	2019		,00	,00
	215 SOLO MOD. 730 ACCONTO 20% TASSAZIONE SEPARATA	4200	2019			,00
	216 INTEGRATIVO IMPOSTA SOSTITUTIVA PREMI DI RISULTATO	1816	2019			,00
	218 TOTALE				,00	,00

IMPORTI DA VERSARE MOD F24 (730 DIPENDENTI SENZA SOSTITUITO)

IMPORTI DA VERSARE - GIUGNO		1 CODICE TRIBUTATO	2 ANNO DI RIFERIMENTO	3 CODICE REGIONE/COMUNE	4 IMPORTO DA VERSARE
231	IRPEF	4001	2019		,00
232	ADDIZIONALE REGIONALE IRPEF	3801	2019		,00
233	ADDIZIONALE COMUNALE IRPEF	3844	2019		,00
234	PRIMA RATA ACCONTO IRPEF 2020	4033	2020		,00
235	ACCONTO 20% TASSAZIONE SEPARATA	4200	2019		,00
236	ACCONTO ADDIZIONALE COMUNALE 2020	3843	2020		,00
237	IMPOSTA SOSTITUTIVA PREMI DI RISULTATO	1816	2019		,00
238	CEDOLARE SECCA LOCAZIONI	1842	2019		,00
239	PRIMA RATA ACCONTO CEDOLARE SECCA 2020	1840	2020		,00
241	Importi relativi al coniuge con domicilio diverso dal dichiarante ADDIZIONALE REGIONALE IRPEF	3801	2019		,00
242	ADDIZIONALE COMUNALE IRPEF	3844	2019		,00
243	ACCONTO ADDIZIONALE COMUNALE 2020	3843	2020		,00
IMPORTI DA VERSARE - NOVEMBRE					
244	SECONDA O UNICA RATA ACCONTO IRPEF 2020	4034	2020		,00
245	SECONDA O UNICA RATA ACCONTO CEDOLARE SECCA 2020	1841	2020		,00

MESSAGGI
SEGUE

FIRMA DEL DATORE DI LAVORO O DEL RAPPRESENTANTE DELL'ENTE EROGANTE O DEL RESPONSABILE DELL'ASSISTENZA FISCALE DEL CAFO DEL PROFESSIONISTA ABILITATO

LAPADULA ANTONIO

Copia conforme al provvedimento del 15/01/2020 e successive modificazioni - ZUCCHETTI S.p.a.



LPUSVT61S20G27310

MODELLO 730-3 redditi 2019 prospetto di liquidazione relativo alla assistenza fiscale prestata

MESSAGGI

DICHIARANTE:

- Non è stata effettuata la scelta per la destinazione del due per mille dell'IRPEF ai partiti politici
- Non è stata effettuata la scelta per la destinazione dell'otto per mille dell'IRPEF
- E' stata effettuata la scelta per la destinazione del 5 per mille dell'IRPEF
- Per il calcolo della detrazione del 19% le spese sanitarie indicate nei righe E1 e/o E2 sono state ridotte di Euro 129,00 ai sensi di legge
- Righe E8-10 Codice 29 Per il calcolo della detrazione del 19%, le spese veterinarie, indicate con il codice 29, sono state ridotte di Euro 129,00 ai sensi di legge
- Presenza di piu' tipologie di reddito: e' stata riconosciuta la detrazione piu' favorevole per il contribuente tra quelle previste per i righe 25, 26 e 27

LAPADULA ANTONIO

FIRMA DEL DATORE DI LAVORO O RAPPRESENTANTE DELL'ENTE EROGANTE
 DEL RESPONSABILE DELL'ASSISTENZA FISCALE DEL CAF O
 DEL PROFESSIONISTA ABILITATO

LAPADULA ANTONIO

GUIDA ALLA LETTURA DEL PROSPETTO DI LIQUIDAZIONE

DATI IDENTIFICATIVI

Sono riportati il codice fiscale, il cognome e il nome o la denominazione del sostituto d'imposta o del CAF o del professionista abilitato che ha prestato l'assistenza fiscale.
 Per il CAF viene anche riportato il numero di iscrizione al relativo Albo. Sono, inoltre, riportati il codice fiscale, il cognome e il nome del contribuente e, in caso di dichiarazione congiunta, del coniuge dichiarante, ai quali è stata prestata l'assistenza fiscale.
 L'impegno da parte del soggetto che ha prestato l'assistenza fiscale (CAF o professionista abilitato) ad informare il contribuente di eventuali comunicazioni dell'Agenzia delle entrate relative alla presente dichiarazione è attestato dalla barratura della relativa casella. Infine viene indicato se si tratta di un modello 730 integrativo o rettificativo.
 Nel caso di 730 non precompilato, viene indicato se il sostituto, il CAF o il professionista abilitato non è stato delegato ad accedere alla dichiarazione precompilata.

RIEPILOGO DEI REDDITI

Sono riportati per ciascun tipo di reddito gli importi determinati sulla base di quanto indicato nei corrispondenti quadri del contribuente, che concorrono alla determinazione del reddito complessivo ai fini IRPEF. Inoltre viene riportato l'ammontare del reddito dei fabbricati locali con applicazione della cedolare secca, che quindi non concorre alla formazione del reddito complessivo.
 In caso di dichiarazione congiunta sono riportati anche gli importi dei redditi del coniuge dichiarante.

CALCOLO DEL REDDITO IMPONIBILE E DELL'IMPOSTA LORDA

Sono riportati i dati per la determinazione del reddito imponibile e della relativa imposta dovuta.
 L'importo del reddito imponibile è ottenuto sottraendo dal reddito: la deduzione per l'abitazione principale che il soggetto che presta l'assistenza fiscale calcola sulla base dei dati indicati nel quadro B; gli oneri deducibili sulla base di quanto indicato nella SEZ. II del quadro E del Mod. 730. L'imposta lorda è calcolata sulla base delle aliquote corrispondenti agli scaglioni di reddito.

CALCOLO DETRAZIONI E CREDITI D'IMPOSTA

- l'imposta netta è ottenuta sottraendo dall'imposta lorda:
- le detrazioni per carichi di famiglia (art. 12 del TUIR);
- le detrazioni per redditi di lavoro dipendente e assimilati, di pensione e altri redditi (art. 13 del TUIR);
- la detrazione per oneri determinata sulla base di quanto indicato nella SEZ. I, nella SEZ. III e nella SEZ. IV, V e VI del quadro E del Mod. 730;
- i crediti d'imposta: per il riacquisto della prima casa (rigo G1); per reintegro anticipazioni sui fondi pensione (rigo G3); per l'incremento dell'occupazione (rigo G7); per le mediazioni (rigo G8); per negoziazioni e arbitrato (rigo G11).

CALCOLO DELL'IMPOSTA NETTA E DEL RIGO DIFFERENZA

- Dall'importo dell'imposta netta vengono sottratti:
- i crediti d'imposta per gli immobili colpiti dal sisma verificatosi in Abruzzo (righe G5 e G6);
- i crediti d'imposta per i redditi prodotti all'estero determinato sulla base di quanto indicato nel quadro G, sezione III;
- per altri crediti d'imposta (rigo G2 e G15), per Art-bonus (rigo G9), per erogazioni scuola (rigo G10) e per videosorveglianza (rigo G12);
- le ritenute già effettuate dal sostituto d'imposta all'atto della corresponsione della retribuzione o della pensione e degli altri emolumenti;
- le ritenute relative ai redditi diversi da quelli di lavoro dipendente o di pensione, dichiarate nei quadri D e F del Mod. 730;
- l'accedenza risultante dalla precedente dichiarazione;
- gli accenti versati tramite il sostituto d'imposta ovvero direttamente dal contribuente;
- restituzione "bonus fiscale e straordinario" e "detrazioni e crediti già rimborsati dal sostituto";
- il bonus Irpef riconosciuto in dichiarazione.

CALCOLO DELL'ADZIONALE REGIONALE ALL'IRPEF E DELL'ADZIONALE COMUNALE ALL'IRPEF

- È riportato:
- l'importo del reddito su cui sono dovute l'addizionale regionale e l'addizionale comunale all'IRPEF;
- l'importo dovuto dell'addizionale regionale all'IRPEF;
- l'addizionale regionale all'IRPEF risultante dalla certificazione;
- l'accedenza di addizionale regionale all'IRPEF risultante dalla precedente dichiarazione;
- l'importo dovuto dell'addizionale comunale all'IRPEF;
- l'addizionale comunale all'IRPEF risultante dalla certificazione;
- l'accedenza di addizionale comunale all'IRPEF risultante dalla precedente dichiarazione.
- l'acconto dell'addizionale comunale all'IRPEF;
- l'acconto per l'addizionale comunale all'IRPEF risultante dalla certificazione.

CEDLARE SECCA LOCAZIONI

Sono riportati l'ammontare della cedolare secca dovuta, la differenza positiva tra cedolare secca dovuta e ritenute effettuate dal sostituto, l'accedenza risultante dalla precedente dichiarazione e l'importo degli acconti della cedolare secca versati.

LIQUIDAZIONE DELLE IMPOSTE DEL DICHIARANTE E DEL CONIUGE

È riportato il risultato contabile del calcolo dell'IRPEF e delle addizionali all'IRPEF che saranno trattenute ovvero rimborsate dal sostituto d'imposta. Nel caso di compilazione del quadro I, l'eventuale credito relativo a ciascuna imposta è ripartito tra l'ammontare che può essere utilizzato in compensazione con il mod. F24 per il versamento di altre imposte e l'ammontare che sarà rimborsato dal sostituto d'imposta.
 Sono indicati gli importi della prima e della seconda o unica rata di acconto IRPEF che saranno trattenuti, alle scadenze dovute, dal sostituto d'imposta. È indicato l'eventuale acconto del 20 per cento sui redditi soggetti a tassazione separata della SEZ. II del quadro D.
 È indicato l'acconto dell'addizionale comunale IRPEF che sarà trattenuto, alla scadenza dovuta, dal sostituto d'imposta.
 È indicato l'ammontare dell'imposta sostitutiva relativa ai compensi percepiti per premi di risultato e welfare aziendale. È riportato l'ammontare della cedolare secca sulle locazioni che sarà trattenuta o rimborsata dal sostituto d'imposta. Sono indicati gli importi della prima e della seconda o unica rata di acconto della cedolare secca che saranno trattenuti, alle scadenze dovute, dal sostituto d'imposta.

ALTRI DATI

Sono riportati i dati relativi all'ammontare residuo dei crediti d'imposta per le erogazioni cultura, per il riacquisto della prima casa, per l'incremento dell'occupazione, per gli immobili colpiti dal sisma in Abruzzo, per il reintegro delle anticipazioni sui fondi pensione, per le mediazioni, per le erogazioni scuola, per la negoziazione, l'arbitrato e per la videosorveglianza, per le erogazioni liberali alle ONLUS, OV e APS, per le erogazioni sportive e per la bonifica ambientale che il contribuente può utilizzare in compensazione ovvero riportare nella successiva dichiarazione dei redditi, nonché il residuo del rigo E36.
 È indicato l'ammontare complessivo delle spese sanitarie per le quali si è fruito della rateizzazione nella presente dichiarazione, tale importo dovrà essere riportata nella successiva dichiarazione dei redditi mod. 730 per fruizione della seconda rata della detrazione spettante.
 È indicato il reddito di riferimento (somma di reddito complessivo e base imponibile della cedolare secca) per la determinazione delle detrazioni commisurate al reddito (es. detrazioni per carichi di famiglia e lavoro) e di altri benefici collegati al possesso di requisiti reddituali, quali ad esempio l'ISEE. Sono riportati i dati per la determinazione dell'acconto Irpef in presenza di situazioni particolari (ad esempio redditi di lavoro dipendente prodotti in zone di frontiera). In caso di modello 730 senza sostituto, nei righe da 141 a 143 sono indicati gli importi della prima rata dell'acconto Irpef, dell'addizionale comunale e della prima rata dell'acconto cedolare secca compensati internamente.
 Sono presenti i dati relativi al credito per imposte pagate all'estero con distinta indicazione dello Stato e dell'anno di produzione del reddito estero; tali informazioni dovranno essere utilizzate nelle successive dichiarazioni dei redditi qualora il contribuente intenda fruire del credito d'imposta per redditi prodotti all'estero.
 Sono indicati i redditi fondiari relativi a terreni non affittati e fabbricati non locati, nonché il reddito dell'abitazione principale e delle relative pertinenze soggette a IMU, non imponibili in quanto l'irpef e le relative addizionali sono sostituite dall'Imu. Tali informazioni possono assumere rilievo nell'ambito di prestazioni previdenziali e assistenziali.
 È indicato l'ammontare del residuo delle somme restituite al soggetto erogatore non dedotte nella presente dichiarazione che il contribuente può riportare nella successiva dichiarazione dei redditi ovvero chiedere a rimborso. Sono infine indicati i dati relativi al credito d'imposta per erogazioni cultura, per le erogazioni sportive e per la bonifica ambientale da indicare nella dichiarazione dei redditi dell'anno successivo.

RISULTATO DELLA LIQUIDAZIONE

Nel prospetto viene indicato l'ammontare dell'importo che sarà trattenuto o rimborsato dal datore di lavoro o dall'ente pensionistico in busta paga. Nel caso di dichiarazione presentata in forma congiunta, nel prospetto è indicato un unico importo complessivo che tiene conto della liquidazione delle imposte di entrambi i coniugi.
 È inoltre indicato il numero delle rate richieste per i versamenti del saldo e degli eventuali acconti.
 Nel caso di 730 presentato in assenza di un sostituto d'imposta tenuto a effettuare il conguaglio, sono indicati gli importi che andranno versati con il modello F24 o che saranno rimborsati dall'Agenzia delle entrate.
 Sono infine evidenziati gli importi da rimborsare a cura del datore di lavoro o dell'ente pensionistico nel caso di presentazione di un modello 730 Integrativo.

DATI PER LA COMPILAZIONE DEL MODELLO F24

Nel caso di compilazione del quadro I, sono riportati i dati relativi agli importi a credito che devono essere utilizzati per la compilazione del mod. F24 ai fini del pagamento delle imposte non comprese nel modello 730. In particolare, per ogni credito sono riportati il codice tributo, l'anno di riferimento ed il relativo importo; per i crediti relativi alle addizionali regionale e comunale è inoltre riportato il codice regione/comune.
 Nel caso di 730 presentato in assenza di un sostituto d'imposta tenuto a effettuare il conguaglio, sono indicati gli importi dei crediti non superiori a euro 12 che possono essere utilizzati in compensazione con il mod. F24. Sono infine riportati i dati relativi agli importi a debito che devono essere versati con il mod. F24 nel caso di 730 presentato in assenza di un sostituto d'imposta. Per ogni imposta sono riportati il codice tributo, l'anno di riferimento ed il relativo importo; per i debiti relativi alle addizionali regionale e comunale è inoltre riportato il codice regione/comune.

300 000005

Copia conforme al provvedimento del 15/01/2020 e successive modificazioni. - ZUCCHETTI S.p.a.

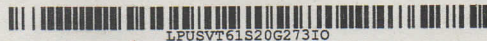

LPUSVT61S20G27310

AGENZIA DELLE ENTRATE
MOD. 730-2 PER IL C.A.F. O
PER IL PROFESSIONISTA ABILITATO
REDDITI 2019

RICEVUTA DELL'AVVENUTA CONSEGNA DELLA
DICHIARAZIONE MOD. 730 E DELLA BUSTA
CONTENENTE IL MOD 730-1

Modello 730 integrativo

pagina n. 1 di pagine 1

SI DICHIARA CHE

COGNOME LUPO	NOME SALVATORE	CODICE FISCALE LPUSVT61S20G2731
COGNOME	NOME	CODICE FISCALE

HA/HANNO CONSEGNATO IN DATA 17/07/2020 LA DICHIARAZIONE MOD. 730/2020 PER I REDDITI 2019, IL MOD. 730-1 PER LA SCELTA DELLA DESTINAZIONE DELL'OTTO, DEL CINQUE E DEL DUE PER MILLE DELL'IRPEF. HA/HANNO INOLTRE ESIBITO I SOTTOELENCATI DOCUMENTI RELATIVI AI DATI ESPOSTI NELLA DICHIARAZIONE. IL C.A.F. O IL PROFESSIONISTA ABILITATO, SULLA BASE DEGLI ELEMENTI FORNITI E DEI DOCUMENTI ESIBITI, SI IMPEGNA AD ELABORARE LA DICHIARAZIONE E A TRASMETTERLA IN VIA TELEMATICA ALL'AGENZIA DELLE ENTRATE, PREVIA VERIFICA, TRAMITE IL RESPONSABILE DELL'ASSISTENZA FISCALE, DELLA CORRETTEZZA E LEGITTIMITA DEI DATI E DEI CALCOLI ESPOSTI. IL CAF O IL PROFESSIONISTA ABILITATO INOLTRE, A SEGUITO DELLA RICHIESTA RISCONTRATA NEL MODELLO 730,

SI IMPEGNA

NON SI IMPEGNA

AD INFORMARE DIRETTAMENTE IL CONTRIBUENTE DI EVENTUALI COMUNICAZIONI DELL'AGENZIA DELLE ENTRATE RELATIVE ALLA PRESENTE DICHIARAZIONE.

TIPOLOGIA	ELENCO DEI DOCUMENTI ESIBITI	IMPORTO
DOCUMENTI RELATIVI AL DICHIARANTE:		
N. 2 CU lavoro dipendente/assimilato con ritenute IRPEF relativi a redditi per euro 36.344,00		7.966,00
N. 2 CU lavoro dipendente/assimilato con ritenute Add. Reg. per euro		447,00
N. 2 CU lavoro dip./assimilato con rit. Add. Com.-acconto 2019 per euro		60,00
N. 2 CU lavoro dip./assimilato con rit. acc. Add. Com.-saldo 2019 per euro		230,00
N. 2 CU lavoro dip./assimilato con rit. Add. Com.-acconto 2020 per euro		87,00
N. 74 scontrini fiscali per acquisto medicinali di cui al rigo E1 per euro		867,98
N. 1 ric. per spese veterinarie per euro		225,00
Documentazione attestante gli acconti Irpef versati per euro		159,00

FIRMA DELL'INCARICATO DEL C.A.F. O
DEL PROFESSIONISTA ABILITATO

MUNAFO' CLAUDIA

FIRMA DEL CONTRIBUENTE

LUPO SALVATORE

LPUSVT61S20G2731

17/07/2020 10:20:26 300 000005

730

MODELLO 730-1 redditi 2019

Scheda per la scelta della destinazione dell'8 per mille, del 5 per mille e del 2 per mille dell'IRPEF

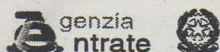

Da consegnare unitamente alla dichiarazione Mod. 730/2020 al sostituto d'imposta, al C.A.F. o al professionista abilitato, utilizzando l'apposita busta chiusa contrassegnata sui lembi di chiusura.

CONTRIBUENTE

CODICE FISCALE
(obbligatorio)

LPUCVTF61S20G273D

DATI
ANAGRAFICI

COGNOME (per le donne indicare il cognome da nubile)

LUPO

NOME

SALVATORE

SESSO (M o F)

M

DATA DI NASCITA

COMUNE (o Stato estero) DI NASCITA

PROVINCIA (sigla)

GIORNO

MESE

ANNO

20

01

1991

PALERMO

PA

LA SCELTA PER LA DESTINAZIONE DELL'OTTO PER MILLE, DEL CINQUE PER MILLE E DEL DUE PER MILLE DELL'IRPEF NON SONO IN ALCUN MODO ALTERNATIVE FRA LORO. PERTANTO POSSONO ESSERE ESPRESSE TUTTE E TRE LE SCELTE

SCELTA PER LA DESTINAZIONE DELL'OTTO PER MILLE DELL'IRPEF (In caso di scelta FIRMARE in UNO degli spazi sottostanti)

STATO * <input type="checkbox"/>	CHIESA CATTOLICA	UNIONE CHIESE CRISTIANE AVVENTISTE DEL 7° GIORNO
ASSEMBLEE DI DIO IN ITALIA	CHIESA EVANGELICA VALDESE (Unione delle Chiese metodiste e Valdesi)	CHIESA EVANGELICA LUTERANA IN ITALIA
UNIONE COMUNITA' EBRAICHE ITALIANE	SACRA ARCIDIOCESI ORTODOSSA D'ITALIA ED ESARCATO PER L'EUROPA MERIDIONALE	CHIESA APOSTOLICA IN ITALIA
UNIONE CRISTIANA EVANGELICA BATTISTA D'ITALIA	UNIONE BUDDHISTA ITALIANA	UNIONE INDUISTA ITALIANA
ISTITUTO BUDDISTA ITALIANO SOKA GAKKAI (IBISG)		

(*) Per la scelta a favore dello Stato è possibile indicare anche uno dei seguenti codici:
1 - Fame nel mondo; 2 - Calamità; 3 - Edilizia scolastica; 4 - Assistenza ai rifugiati; 5 - Beni culturali.

AVVERTENZE

Per esprimere la scelta a favore di una delle istituzioni beneficiarie della quota dell'otto per mille dell'IRPEF, il contribuente deve apporre la propria firma nel riquadro corrispondente. La scelta deve essere fatta esclusivamente per una delle istituzioni beneficiarie.

La mancanza della firma in uno dei riquadri previsti costituisce scelta non espressa da parte del contribuente. In tal caso, la ripartizione della quota d'imposta non attribuita è stabilita in proporzione alle scelte espresse. La quota non attribuita spettante alle Assemblee di Dio in Italia e alla Chiesa Apostolica in Italia è devoluta alla gestione statale.

CODICE FISCALE ~~11111111111111111111~~

SCELTA PER LA DESTINAZIONE DEL CINQUE PER MILLE DELL'IRPEF (in caso di scelta FIRMARE in UNO degli spazi sottostanti)

SOSTEGNO DEL VOLONTARIATO E DELLE ALTRE ORGANIZZAZIONI NON LUCRATIVE DI UTILITA' SOCIALE, DELLE ASSOCIAZIONI DI PROMOZIONE SOCIALE E DELLE ASSOCIAZIONI E FONDAZIONI RICONOSCIUTE CHE OPERANO NEI SETTORI DI CUI ALL'ART. 10, C. 1, LETT A), DEL D.L.GS. N. 460 DEL 1997

Firma

Codice fiscale del beneficiario (eventuale)

FINANZIAMENTO DELLA RICERCA SCIENTIFICA E DELLA UNIVERSITA'

Firma

Codice fiscale del beneficiario (eventuale)

FINANZIAMENTO DELLA RICERCA SANITARIA

Firma

Codice fiscale del beneficiario (eventuale)

FINANZIAMENTO DELLE ATTIVITA' DI TUTELA, PROMOZIONE E VALORIZZAZIONE DEI BENI CULTURALI E PAESAGGISTICI (SOGGETTI DI CUI ALL'ART. 2, COMMA 2, DEL D.P.C.M. 28 LUGLIO 2016)

Firma

Codice fiscale del beneficiario (eventuale)

SOSTEGNO DELLE ATTIVITA' SOCIALI SVOLTE DAL COMUNE DI RESIDENZA

Firma

SOSTEGNO ALLE ASSOCIAZIONI SPORTIVE DILETTANTISTICHE RICONOSCIUTE AI FINI SPORTIVI DAL CONI A NORMA DI LEGGE CHE SVOLGONO UNA RILEVANTE ATTIVITA' DI INTERESSE SOCIALE

Firma

Codice fiscale del beneficiario (eventuale)

SOSTEGNO DEGLI ENTI GESTORI DELLE AREE PROTETTE

Firma

Codice fiscale del beneficiario (eventuale)

AVVERTENZE

Per esprimere la scelta a favore di una delle finalità destinarie della quota del cinque per mille dell'IRPEF, il contribuente deve apporre la propria firma nel riquadro corrispondente. Il contribuente ha inoltre la facoltà di indicare anche il codice fiscale di un soggetto beneficiario. La scelta deve essere fatta esclusivamente per una sola delle finalità beneficiarie.

SCELTA PER LA DESTINAZIONE DEL DUE PER MILLE DELL'IRPEF (in caso di scelta FIRMARE nello spazio sottostante)

PARTITO POLITICO

CODICE

Firma

AVVERTENZE

Per esprimere la scelta a favore di uno dei partiti politici beneficiari del due per mille dell'IRPEF, il contribuente deve apporre la propria firma nel riquadro, indicando il codice del partito prescelto. La scelta deve essere fatta esclusivamente per uno solo dei partiti politici beneficiari.

In aggiunta a quanto indicato nell'informativa sul trattamento dei dati, contenuta nelle istruzioni, si precisa che i dati personali del contribuente verranno utilizzati solo dall'Agenzia delle Entrate per attuare la scelta.



LPUSVT61S20G27310

LUPO SALVATORE

DICHIARAZIONE SOSTITUTIVA RESA DAL CONTRIBUENTE*(Dichiarazione resa ai sensi degli articoli 46 e 47 del D.P.R. 28.12.2000, n. 445)*Il sottoscritto LUPO SALVATOREcodice fiscale LPUSVT61S20G2731

, consapevole delle conseguenze civili, penali e fiscali, conseguenti ad una falsa dichiarazione, sotto la propria responsabilità dichiara quanto segue:

E8_E10 Che le spese si riferiscono ad un animale legalmente detenuto a scopo di compagnia o cod. 29 per la pratica sportiva.

Dichiarazione di responsabilità

Il contribuente dichiara inoltre:

che i familiari indicati nel quadro familiari a carico sono effettivamente a suo carico, non avendo percepito, nel corso del 2019, un reddito superiore a 2.840,51 euro, o di 4.000 dai figli di età non superiore a 24 anni, tenuto conto, nel calcolo del citato reddito massimo, delle indicazioni fornite nelle istruzioni per la presentazione del modello 730/2020;

che la misura del carico fiscale per i figli, se diversa da 50%, e' stata concordata con l'altro genitore;

Data 17/07/2020

Firma LUPO SALVATORE

Documento d'identità:

Tipo:Carta d'identita'; Numero:AV4487970; Rilasciato da:COMUNE DI PALERMO;In data:06/05/2015;

Scadenza:20/11/2025;

LPUSVT61S20G2731

17/07/2020 10:20:26 300 000005



**RICEVUTA DELL'AVVENUTA CONSEGNA DELLA DICHIARAZIONE
MOD. 730 E DEL PROSPETTO MOD. 730/3**

Il sottoscritto LUPO SALVATORE C.F. LPUSVT61S20G27310

dichiara di aver ricevuto in data odierna la copia del Mod. 730 ed il prospetto di liquidazione Mod. 730/3 relativi alla dichiarazione dei redditi 2019

Data 17/07/2020

LUPO SALVATORE
Firma del contribuente

RISULTATO DELLA LIQUIDAZIONE

Importo complessivamente trattenuto in busta paga	_____
Importo rimborsato dal sostituto in busta paga	<u>352,00</u>
Importo complessivamente trattenuto in busta paga	_____

LPUSVT61S20G27310

17/07/2020 10:20:26 300 000005

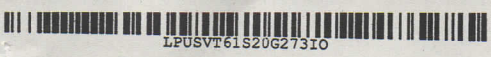

LPUSVT61S20G273I

LUPU SALVATORE

DICHIARAZIONE SOSTITUTIVA RESA DAL CONTRIBUENTE

(Dichiarazione resa ai sensi degli articoli 46 e 47 del D.P.R. 28.12.2000, n. 445)

Il sottoscritto LUPU SALVATORE

codice fiscale LPUSVT61S20G273I, consapevole delle conseguenze civili, penali e fiscali, conseguenti ad una falsa dichiarazione, sotto la propria responsabilità dichiara quanto segue:

E8_E10 Che le spese si riferiscono ad un animale legalmente detenuto a scopo di compagnia o cod. 29 per la pratica sportiva.

LPUSVT61S20G273I

Dichiarazione di responsabilità

Il contribuente dichiara inoltre:

che i familiari indicati nel quadro familiari a carico sono effettivamente a suo carico, non avendo percepito, nel corso del 2019, un reddito superiore a 2.840,51 euro, o di 4.000 dai figli di età non superiore a 24 anni, tenuto conto, nel calcolo del citato reddito massimo, delle indicazioni fornite nelle istruzioni per la presentazione del modello 730/2020;

che la misura del carico fiscale per i figli, se diversa da 50%, e' stata concordata con l'altro genitore;

Data 17/07/2020

Firma LUPU SALVATORE

Documento d'identità:

Tipo:Carta d'identita'; Numero:AV4487970; Rilasciato da:COMUNE DI PALERMO;In data:06/05/2015; Scadenza:20/11/2025;

17/07/2020 10:20:26 300 000005