

Riservato alla Poste Italiane Spa

N. Protocollo

Data di presentazione

**RPF**

COGNOME **FALZONE** NOME **DARIO**

CODICE FISCALE

**INFORMATIVA SUL TRATTAMENTO DEI DATI PERSONALI AI SENSI DEGLI ARTICOLI 13 E 14 DEL REGOLAMENTO UE 2016/679**

Con questa informativa l'Agenzia delle Entrate spiega come tratta i dati raccolti e quali sono i diritti riconosciuti all'interessato ai sensi del Regolamento UE 2016/679, relativo alla protezione delle persone fisiche con riguardo al trattamento dei dati personali e del D.Lgs. 196/2003, in materia di protezione dei dati personali, così come modificato dal D.Lgs. 101/2018.

**FINALITA' DEL TRATTAMENTO**

I dati trasmessi attraverso questo modello verranno trattati dall'Agenzia delle Entrate per le finalità di liquidazione, accertamento e riscossione delle imposte e per eventuali ulteriori finalità che potranno essere previste da specifiche norme di legge.

**BASE GIURIDICA**

La base giuridica del trattamento è da individuarsi nell'esercizio di pubblici poteri connessi allo svolgimento delle predette attività (liquidazione, accertamento e riscossione) di cui è investita l'Agenzia delle Entrate (art. 6, § 1 lett. e) del Regolamento), in base a quanto previsto dalla normativa di settore. Il Decreto del Presidente della Repubblica del 22 luglio 1998, n. 322 stabilisce le modalità per la presentazione delle dichiarazioni relative alle imposte sui redditi, all'imposta regionale sulle attività produttive e all'imposta sul valore aggiunto, ai sensi dell'articolo 3, comma 136, della legge 23 dicembre 1996, n. 662.

**CONFERIMENTO DEI DATI**

I dati richiesti devono essere forniti obbligatoriamente al fine di potersi avvalere degli effetti delle disposizioni in materia di dichiarazione dei redditi. Se i dati riguardano anche familiari o terzi, questi ultimi dovranno essere informati dal dichiarante che i loro dati sono stati comunicati all'Agenzia delle Entrate. L'omissione e/o l'indicazione non veritiera di dati può far incorrere in sanzioni amministrative o, in alcuni casi, penali. L'indicazione del numero di telefono, del cellulare e dell'indirizzo di posta elettronica è facoltativa e consente di ricevere gratuitamente dall'Agenzia delle Entrate informazioni e aggiornamenti su scadenze, novità, adempimenti e servizi offerti. Ai sensi dell'art. 9 del Regolamento UE 2016/679 comporta il conferimento di categorie particolari di dati personali l'utilizzo della scheda unica per la scelta della destinazione dell'8, del 5 e del 2 per mille dell'Irpef. L'effettuazione della scelta per la destinazione dell'otto per mille dell'Irpef è facoltativa e viene richiesta ai sensi dell'art. 47 della legge 20 maggio 1965 n. 222 e delle successive leggi di ratifica delle intese stipulate con le confessioni religiose. L'effettuazione della scelta per la destinazione del cinque per mille dell'Irpef è facoltativa e viene richiesta ai sensi dell'art. 1, comma 154 della legge 23 dicembre 2014, n. 190. L'effettuazione della scelta per la destinazione del due per mille a favore dei partiti politici è facoltativa e viene richiesta ai sensi dell'art. 12 del decreto legge 28 dicembre 2013, n. 149, convertito, con modificazioni, dall'art. 1 comma 1, della legge 21 febbraio 2014, n. 13. Anche l'inserimento delle spese sanitarie tra gli oneri deducibili o per i quali è riconosciuta la detrazione dell'imposta, è facoltativo e richiede il conferimento di dati particolari. Il Modello ISA costituisce parte integrante del presente modello ed è utilizzato per la dichiarazione dei dati rilevanti ai fini della applicazione e dell'aggiornamento degli indici sintetici di affidabilità fiscale di cui all'art. 9-bis del Decreto legge 24 aprile 2017, n. 50, così come convertito dalla Legge 21 giugno 2017, n. 96

**PERIODO DI CONSERVAZIONE DEI DATI**

I dati saranno conservati fino al 31 dicembre dell'undicesimo anno successivo a quello di presentazione della dichiarazione di riferimento ovvero entro il maggior termine per la definizione di eventuali procedimenti giurisdizionali o per rispondere a richieste da parte dell'Autorità giudiziaria. Per quanto riguarda i dati relativi alle scelte per la destinazione dell'otto, del cinque e del due per mille, gli stessi saranno conservati per il tempo necessario a consentire all'Agenzia delle Entrate di effettuare i controlli presso gli intermediari e/o i sostituti d'imposta che prestano assistenza fiscale circa la corretta trasmissione delle relative informazioni. Saranno, inoltre, conservati per il tempo necessario a consentire al destinatario della scelta e al contribuente che effettua la scelta di esercitare i propri diritti; tale periodo coincide con il termine di prescrizione ordinaria decennale che decorre dalla effettuazione della scelta.

**MODALITA' DEL TRATTAMENTO**

I dati personali saranno trattati anche con strumenti automatizzati per il tempo strettamente necessario a conseguire gli scopi per cui sono stati raccolti. L'Agenzia delle Entrate attua idonee misure per garantire che i dati forniti vengano trattati in modo adeguato e conforme alle finalità per cui vengono gestiti; l'Agenzia delle Entrate impiega idonee misure di sicurezza, organizzative, tecniche e fisiche, per tutelare le informazioni dall'alterazione, dalla distruzione, dalla perdita, dal furto o dall'utilizzo improprio o illegittimo. Il modello può essere consegnato a soggetti intermediari individuati dalla legge (centri di assistenza, associazioni di categoria e professionisti) che tratteranno i dati esclusivamente per la finalità di trasmissione del modello all'Agenzia delle Entrate. Per la sola attività di trasmissione, gli intermediari assumono la qualifica di "titolare del trattamento" quando i dati entrano nella loro disponibilità e sotto il loro diretto controllo.

**CATEGORIE DI DESTINATARI DEI DATI PERSONALI**

I suoi dati personali non saranno oggetto di diffusione, tuttavia, se necessario potranno essere comunicati:

- ai soggetti cui la comunicazione dei dati debba essere effettuata in adempimento di un obbligo previsto dalla legge, da un regolamento o dalla normativa comunitaria, ovvero per adempiere ad un ordine dell'Autorità Giudiziaria;
- ai soggetti designati dal Titolare, in qualità di Responsabili, ovvero alle persone autorizzate al trattamento dei dati personali che operano sotto l'autorità diretta del titolare o del responsabile;
- ad altri eventuali soggetti terzi, nei casi espressamente previsti dalla legge, ovvero ancora se la comunicazione si renderà necessaria per la tutela dell'Agenzia in sede giudiziaria, nel rispetto delle vigenti disposizioni in materia di protezione dei dati personali.

**TITOLARE DEL TRATTAMENTO**

Titolare del trattamento dei dati personali è l'Agenzia delle Entrate, con sede in Roma, via Giorgione n. 106 - 00147.

**RESPONSABILE DEL TRATTAMENTO**

L'Agenzia delle Entrate si avvale di Sogel Spa, in qualità di partner tecnologico al quale è affidata la gestione del sistema informativo dell'Anagrafe tributaria, e di SOSE Spa, in qualità di partner metodologico, alla quale è affidata l'elaborazione e l'aggiornamento degli indici sintetici di affidabilità fiscale nonché le attività di analisi correlate, per questo individualmente designate Responsabile del trattamento ai sensi dell'art. 28 del Regolamento (UE) 2016/679.

**RESPONSABILE DELLA PROTEZIONE DEI DATI**

Il dato di contatto del Responsabile della Protezione dei Dati dell'Agenzia delle Entrate è: entrate.dpo@agenziaentrate.it

**DIRITTI DELL'INTERESSATO**

L'interessato ha diritto, in qualunque momento, di ottenere la conferma dell'esistenza o meno dei dati forniti attraverso la consultazione all'interno della propria area riservata, area Consultazioni del sito web dell'Agenzia delle Entrate. Ha, inoltre, il diritto di chiedere, nelle forme previste dall'ordinamento, la rettifica dei dati personali inesatti e l'integrazione di quelli incompleti e di esercitare di ogni altro diritto ai sensi degli articoli 18 e 20 del Regolamento (ad eccezione applicabili). Tali diritti possono essere esercitati con richiesta indirizzata a: Agenzia delle Entrate, Via Giorgione n. 106 - 00147 Roma - indirizzo di posta elettronica: entrate.updp@agenziaentrate.it

Qualora l'interessato ritenga che il trattamento sia avvenuto in modo non conforme al Regolamento e al D.Lgs. 196/2003 potrà rivolgersi al Garante per la Protezione dei dati personali, ai sensi dell'art. 77 del medesimo Regolamento. Ulteriori informazioni in ordine ai suoi diritti sulla protezione dei dati personali sono reperibili sul sito web del Garante per la Protezione dei Dati Personali all'indirizzo [www.garanteprivacy.it](http://www.garanteprivacy.it).

**CONSENSO**

L'Agenzia delle Entrate, in quanto soggetto pubblico, non deve acquisire il consenso degli interessati per trattare i loro dati personali. Gli intermediari non devono acquisire il consenso degli interessati per il trattamento dei dati in quanto è previsto dalla legge; mentre sono tenuti ad acquisire il consenso degli interessati sia per trattare i dati relativi a particolari oneri deducibili o per i quali è riconosciuta la detrazione dell'imposta, alla scelta dell'otto per mille, del cinque per mille e del due per mille dell'Irpef, sia per poterli comunicare all'Agenzia delle Entrate, o ad altri intermediari. Tale consenso viene manifestato mediante la sottoscrizione della dichiarazione nonché la firma con la quale si effettua la scelta dell'otto per mille dell'Irpef, del cinque per mille e del due per mille dell'Irpef.

La presente informativa viene data in via generale per tutti i titolari del trattamento sopra indicati.



CODICE FISCALE (\*) [REDACTED]

<b>TIPO DI DICHIARAZIONE</b>	Quadro RW	Quadro VO	Quadro AC	ISA	Correttiva nei termini	Dichiarazione integrativa	Dichiarazione integrativa (art. 2, co. 8-ter, DPR 322/98)	Dichiarazione integrativa errori contabili	Eventi eccezionali		
<b>DATI DEL CONTRIBUENTE</b>	Comune (o Stato estero) di nascita				Provincia (sigla)	Data di nascita		Sesso (barrare la relativa casella)			
	[REDACTED]				[REDACTED]	[REDACTED]		M <input checked="" type="checkbox"/> F			
	doceduto/a		tutelato/a	minore	Codice Stato estero	Partita IVA (eventuale)					
	6		7	8							
	Accettazione eredita' giacente	Liquidazione volontaria	Immobili sequestrati	Cessazione attivita'	Riservato al liquidatore ovvero al curatore fallimentare						
					Stato	Periodo d'imposta					
					dal	giorno	mes	anno	giorno	mes	anno
						al					
<b>RESIDENZA ANAGRAFICA</b>	Comune		Indirizzo		Provincia (sigla)		C.a.p.	Codice comune			
Da compilare solo se variata dal 1/1/2021 alla data di presentazione della dichiarazione	Tipologie (via, piazza, ecc.)							Numero civico			
	Frazione		Data della variazione		Domicilio fiscale diverso dalla residenza		1	Dichiarazione presentata per la prima volta			
			giorno	mes	anno			2			
<b>TELEFONO E INDIRIZZO DI POSTA ELETTRONICA</b>	Telefono prefisso		numero		Cellulare		Indirizzo di posta elettronica				
<b>DOMICILIO FISCALE AL 01/01/2021</b>	Comune				Provincia (sigla)	Codice comune		Fusione comuni			
	PALERMO				PA	G273					
<b>DOMICILIO FISCALE AL 01/01/2022</b>	Comune				Provincia (sigla)	Codice comune		Fusione comuni			
<b>RESIDENTE ALL'ESTERO</b>	Codice fiscale estero		Stato estero di residenza		Codice Stato estero		Non residenti "Sohrnacker"				
DA COMPILARE SE RESIDENTE ALL'ESTERO NEL 2021	Stato federato, provincia, contea		Localita' di residenza				NAZIONALITA'				
	Indirizzo						1 Estera				
							2 Italiana				
<b>RISERVATO A CHI PRESENTA LA DICHIARAZIONE PER ALTRI</b>	Codice fiscale (obbligatorio)				Codice carica		Data carica				
							giorno	mes	anno		
	Cognome				Nome		Sesso (barrare la relativa casella)				
							M <input type="checkbox"/> F				
<b>ERED E CURATORE FALLIMENTARE O DELL'EREDITA', ecc. (vedere istruzioni)</b>	Data di nascita		Comune (o Stato estero) di nascita		Provincia (sigla)		C.a.p.				
	giorno	mes	anno								
	RESIDENZA ANAGRAFICA (O SE DIVERSO) DOMICILIO FISCALE		Frazione, via e numero civico / Indirizzo estero		Telefono prefisso		numero				
	Data di inizio procedura		Procedura non ancora terminata		Data di fine procedura		Codice fiscale societa' o ente dichiarante				
	giorno	mes	anno		giorno	mes	anno				
<b>CANONE RAI IMPRESE</b>	Tipologia apparecchio (Riservata ai contribuenti che esercitano attivita' d'impresa)										
<b>IMPEGNO ALLA PRESENTAZIONE TELEMATICA</b>	Codice fiscale dell'incaricato										
<b>Riservato all'incaricato</b>	Soggetto che ha predisposto la dichiarazione				2	Ricezione avviso telematico controllo automatizzata dichiarazione			Ricezione altre comunicazioni telematiche		
	Data dell'impegno		giorno	mes	anno	FIRMA DELL'INCARICATO		X			
	06	06	2022								
<b>VISTO DI CONFORMITA'</b>	Codice fiscale del responsabile del C.A.F.										
<b>Riservato al C.A.F. o al professionista</b>	Codice fiscale del professionista				FIRMA DEL RESPONSABILE DEL C.A.F. O DEL PROFESSIONISTA						
<b>CERTIFICAZIONE TRIBUTARIA</b>	Codice fiscale del professionista										
<b>Riservato al professionista</b>	Codice fiscale o partita IVA del soggetto diverso dal certificatore che ha predisposto la dichiarazione e tenuto le scritture contabili										
	FIRMA DEL PROFESSIONISTA										
	Si attesta la certificazione ai sensi dell'art. 36 del D.Lgs. n. 241/1997										

(\*) Da compilare per i soli modelli predisposti su fogli singoli, ovvero su moduli meccanografici a stampa continua.

CODICE FISCALE (\*)



FIRMA DELLA DICHIARAZIONE	Familiari a carico	RA	RB	RC	RP	LC	RN	RV	CR	DI	RX	RH	RL	RM	RR	RT	RE	RF	RG	RD	RS	RQ	CE
	X	X	X	X	X		X																
Il contribuente dichiara di aver compilato e allegato i seguenti quadri (barrare le caselle che interessano).		LM	TR	RU	NR	FC	Invio avviso telematico controllo automatizzato dichiarazione all'intermediario				Invio altre comunicazioni telematiche all'intermediario				Presenza Visto Superbonus								
Situazioni particolari		Codice		CON LA FIRMA SI ESPRIME ANCHE IL CONSENSO AL TRATTAMENTO DEI DATI SENSIBILI EVENTUALMENTE INDICATI NELLA DICHIARAZIONE				FIRMA del CONTRIBUENTE (e di chi presenta la dichiarazione per altri)				FALZONE DARIO											

(\*) Da compilare per i soli modelli predisposti su fogli singoli, ovvero su moduli meccanografici a striscia continua.





CODICE FISCALE  
 \_\_\_\_\_

**REDDITI**  
 Familiari a carico  
**QUADRO RA - Redditi dei terreni**

Mod. N. 

1
---

FAMILIARI A CARICO		Relazione di parentela	Codice fiscale (Indicare il codice fiscale del coniuge anche se non fiscalmente a carico)		N. mesi a carico	Minore di tre anni	Percentuale detrazione spettante	Detrazione 100% affidamento figli
1	2	3	4	5	6	7	8	
1		CONIUGE						
2		PRIMO FIGLIO						
3		A						
4		A						
5		A						
6		A						
7		PERCENTUALE ULTERIORE DETRAZIONE PER FAMIGLIE CON ALMENO 4 FIGLI			9 NUMERO FIGLI IN AFFIDAMENTO PREADOTTIVO A CARICO DEL CONTRIBUENTE			

QUADRO RA	Reddito dominicale non rivalutato	Titolo	Reddito agrario non rivalutato	giorni	Possesso %	Canone di affitto in regime vincolistico	Casi particolari	Continuazione (*)	IMU dovuta non	Coltivata diretta o IAP
1	2	3	4	5	6	7	8	9	10	
RA1	312,00	1	102,00	365	50,00	,00			X	,00
RA2	36,00	1	12,00	365	50,00	,00			X	,00
RA3	894,00	1	295,00	365	50,00	,00			X	,00
RA4	1,00	1	1,00	365	100,00	,00			X	,00
RA5	312,00	4	102,00	365	50,00	,00			X	,00
RA6	36,00	4	12,00	365	50,00	,00			X	,00
RA7	894,00	4	295,00	365	50,00	,00			X	,00
RA8	171,00	4	57,00	365	100,00	,00			X	,00
RA9	125,00	4	56,00	365	100,00	,00			X	,00
RA10	,00		,00			,00				,00
RA11	,00		,00			,00				,00
RA12	,00		,00			,00				,00
RA13	,00		,00			,00				,00
RA14	,00		,00			,00				,00
RA15	,00		,00			,00				,00
RA16	,00		,00			,00				,00
RA17	,00		,00			,00				,00
RA18	,00		,00			,00				,00
RA19	,00		,00			,00				,00
RA20	,00		,00			,00				,00
RA21	,00		,00			,00				,00
RA22	,00		,00			,00				,00
RA23	Somma col. 11, 12 e 13;		<b>TOTALI</b>		1.455,00	1.156,00				,00

Conferma al Provvedimento dell'Agenzia delle Entrate del 31/05/2022 - Dylog Italia S.p.a.

(\*) Barre in casella se il reddito dello stesso terreno o dello stesso unità immobiliare del rigo precedente



CODICE FISCALE

**REDDITI**

**QUADRO RB - Redditi dei fabbricati**

Mod. N.

1

QUADRO RB REDDITI DEI FABBRICATI E ALTRI DATI	Rendita catastale non rivalutata		Utilizzo		Possesso		Codice canone	Canone di locazione	Casi particolari	Continua- zione (*)	Codice Comune	Cedolare secca	Casi part. IMU
	1	2	3	4	5	6							
<b>RB1</b>	104,00	9	365	50,00							C135		1
<b>REDDITI IMPONIBILI</b>	Tassazione ordinaria	13	Cedolare secca 21%	14	Cedolare secca 10%	15	REDDITI NON IMPONIBILI	16	Abitazione principale soggetta a IMU	17	Immobili non locati	18	19
	55,00		,00	,00	,00	,00		,00		,00		,00	
<b>RB2</b>	72,00	9	365	50,00							C135		1
<b>REDDITI IMPONIBILI</b>	Tassazione ordinaria	13	Cedolare secca 21%	14	Cedolare secca 10%	15	REDDITI NON IMPONIBILI	16	Abitazione principale soggetta a IMU	17	Immobili non locati	18	19
	38,00		,00	,00	,00	,00		,00		,00		,00	
<b>RB3</b>	105,00	9	365	50,00							C135		1
<b>REDDITI IMPONIBILI</b>	Tassazione ordinaria	13	Cedolare secca 21%	14	Cedolare secca 10%	15	REDDITI NON IMPONIBILI	16	Abitazione principale soggetta a IMU	17	Immobili non locati	18	19
	,00		,00	,00	,00	,00		,00		55,00		,00	
<b>RB4</b>	75,00	9	365	50,00							C135		1
<b>REDDITI IMPONIBILI</b>	Tassazione ordinaria	13	Cedolare secca 21%	14	Cedolare secca 10%	15	REDDITI NON IMPONIBILI	16	Abitazione principale soggetta a IMU	17	Immobili non locati	18	19
	,00		,00	,00	,00	,00		,00		39,00		,00	
<b>RB5</b>	45,00	9	365	50,00							C135		1
<b>REDDITI IMPONIBILI</b>	Tassazione ordinaria	13	Cedolare secca 21%	14	Cedolare secca 10%	15	REDDITI NON IMPONIBILI	16	Abitazione principale soggetta a IMU	17	Immobili non locati	18	19
	,00		,00	,00	,00	,00		,00		24,00		,00	
<b>RB6</b>	210,00	9	365	50,00							C135		1
<b>REDDITI IMPONIBILI</b>	Tassazione ordinaria	13	Cedolare secca 21%	14	Cedolare secca 10%	15	REDDITI NON IMPONIBILI	16	Abitazione principale soggetta a IMU	17	Immobili non locati	18	19
	110,00		,00	,00	,00	,00		,00		,00		,00	
<b>RB7</b>	,00	9	365	50,00							C135		1
<b>REDDITI IMPONIBILI</b>	Tassazione ordinaria	13	Cedolare secca 21%	14	Cedolare secca 10%	15	REDDITI NON IMPONIBILI	16	Abitazione principale soggetta a IMU	17	Immobili non locati	18	19
	,00		,00	,00	,00	,00		,00		,00		,00	
<b>RB8</b>	,00	9	365	50,00							C135		1
<b>REDDITI IMPONIBILI</b>	Tassazione ordinaria	13	Cedolare secca 21%	14	Cedolare secca 10%	15	REDDITI NON IMPONIBILI	16	Abitazione principale soggetta a IMU	17	Immobili non locati	18	19
	,00		,00	,00	,00	,00		,00		,00		,00	
<b>RB9</b>	,00	9	365	50,00							C135		1
<b>REDDITI IMPONIBILI</b>	Tassazione ordinaria	13	Cedolare secca 21%	14	Cedolare secca 10%	15	REDDITI NON IMPONIBILI	16	Abitazione principale soggetta a IMU	17	Immobili non locati	18	19
	,00		,00	,00	,00	,00		,00		,00		,00	
<b>TOTALI</b>	<b>REDDITI IMPONIBILI</b>	13	203,00	14	,00	15	REDDITI NON IMPONIBILI	16	,00	17	118,00	18	19
Imposta cedolare secca	1	Imposta cedolare secca 21%	2	Imposta cedolare secca 10%	3	Totale imposta cedolare secca							
	<b>RB11</b>		,00		,00								

Sezione II  
 Dati relativi  
 ai contratti  
 di locazione

N. di rigo	Mod. N.	Estremi di registrazione del contratto					Codice identificativo contratto	Contratti non superiori a 30 gg	Anno dich. ICIVIMU
		Data	Serie	Numero e sottnumero	Codice ufficio				
RB21						/			
RB22						/			
RB23						/			

(\*) Barrare la casella se si tratta dello stesso terreno o della stessa unita' immobiliare del rigo precedente



CODICE FISCALE

REDDITI

QUADRO RP - Oneri e spese

Mod. N.

1

QUADRO RP ONERI E SPESERP1		Spese patologiche esenti sostenute da familiari		Spese sanitarie comprensive di franchigia euro 129,11					
1		2		3					
Sezione I									
Spese per la quali spetta la detrazione d'imposta del 18%, del 26%, del 30%, del 35% e del 90%									
RP2	Spese sanitarie per familiari non a carico affetti da patologie esenti								
RP3	Spese sanitarie per persone con disabilità								
RP4	Spese veicoli per persone con disabilità								
RP5	Spese per l'acquisto di cani guida								
RP6	Spese sanitarie rateizzate in precedenza								
RP7	Interessi mutui ipotecari acquisto abitazione principale								
RP8	Altre spese	Codice spesa			250,00				
RP9	Altre spese	Codice spesa			,00				
RP10	Altre spese	Codice spesa			,00				
RP11	Altre spese	Codice spesa			,00				
RP12	Altre spese	Codice spesa			,00				
RP13	Altre spese	Codice spesa			,00				
RP14	Spese per canoni di leasing	Data stipula leasing	Numero anno	Importo canone di leasing	Prezzo di riscatto				
		1 giorno	2	3	4				
		mese		,00	,00				
		anno							
RP15	Totale spese su cui determinare la detrazione	Rateizzazioni spese righi RP1, RP2 e RP3	Totale spese con detrazione al 19% da non commisurare al reddito	Totale spese con detrazione al 19% da commisurare al reddito	Totale spese con detrazione al 26% da non commisurare al reddito	Totale spese con detrazione al 26% da commisurare al reddito	Totale spese con detrazione al 30%	Totale spese con detrazione al 35%	Totale spese con detrazione al 90%
		2	3	4	5	6	7	8	9
			,00	,00	,00	250,00	,00	,00	,00
Sezione II									
Spese e oneri per i quali spetta la deduzione dal reddito complessivo									
RP21	Contributi previdenziali ed assistenziali								
RP22	Assegno al coniuge		Codice fiscale del coniuge						
RP23	Contributi per addetti ai servizi domestici e familiari								
RP24	Erogazioni liberali a favore di istituzioni religiose								
RP25	Spese mediche e di assistenza per persone con disabilità								
RP26	Altri oneri e spese deducibili	Codice							
Soggetto fiscalmente a carico di altri		CONTRIBUTI PER PREVIDENZA COMPLEMENTARE							
				Dedotti dal sostituto	Non dedotti dal sostituto				
RP27	Deducibilità ordinaria			1	2				
RP28	Lavoratori di prima occupazione								
RP29	Fondi in squilibrio finanziario								
RP30	Familiari a carico								
RP32	Spese per acquisto o costruzione di abitazioni date in locazione	Data stipula locazione	Spesa acquisto/costruzione	Interessi	Totale importo deducibile				
		1 giorno	2	3	4				
		mese		,00	,00				
		anno							
RP33	Restituzione somme ai soggetto erogatore	Somme restituite nell'anno		Residuo anno precedente	Totale				
		1		2	3				
		,00		,00	,00				
RP34	Quota investimento in start up	Codice fiscale	Importo	Totale importo RPF 2022	Importo residuo RPF 2021				
		1	2	3	4				
			,00	,00	,00				
				Importo residuo RPF 2019	Importo residuo RPF 2020				
				6	5				
				,00	,00				
RP36	Erogazioni liberali in favore delle ONLUS, CV o APS	Deduzione ricevuta	Deduzione propria	Totale importo rigo RPF 2022 (col. 1 + col. 2)	Importo residuo RPF 2021				
		1	2	3	4				
		,00	,00	,00	,00				
RP39	TOTALE ONERI E SPESE DEDUCIBILI								
Sezione III A									
Spese per interventi di recupero del patrimonio edilizio, misure antisismiche e bonus verde bonus facelata e superbonus									
RP41	2012	Tipologia	Codice fiscale	Interventi partecipati	Acquisto, vendite o donazione				
		2		4	5				
		2							
RP42	2013								
RP43	2017								
RP44	2018								
RP45	2019								
RP46									
RP47									
RP48	TOTALE RATE	Rata 36%	Rata 50%	Rata 65%	Rata 70%				
		1	2	3	4				
		,00	212,00	7.305,00	,00				
		Rata 80%	Rata 95%	Rata bonus 8 verde	Rata 90%				
		6	7	8	9				
		,00	,00	,00	,00				
RP49	TOTALE DETRAZIONE	Detraz. 36%	Detraz. 50%	Detraz. 65%	Detraz. 70%				
		1	2	3	4				
		,00	76,00	3.653,00	,00				
		Detraz. 30%	Detraz. 55%	Detraz. 90%	Detraz. 110%				
		6	7	8	9				
		,00	,00	,00	,00				

Contiene il Previsionamento dell'Agenzia delle Entrate del 31/01/2022 - D. Reg. Italia S.p.A.



**Sezione III B**

Dati catastali identificativi degli immobili e altri dati per fruizione della detrazione

N. ordine immobile	Condominio	Codice comune	T/U	Sez. urb./comune catast.	Foglio	Particella	Subalterno
RP51 1	1	G273	U		44	324 /	4
RP52 1	2	C135	U		14	1444 /	10

CONDUTTORE (estremi registrazione contratto)

N. ordine immobile	Condominio	Data	Serie	Numero e sottnumero	Cod. Ufficio Ag. Entrate	Codice identificativo del contratto
RP53 1				/		

DOMANDA ACCATASTAMENTO

Data	Numero	Provincia Off. Agenzia Entrate

**Sezione III C**

Altre spese per le quali spetta la detrazione del 50% e del 110%

Pace contributiva o colonnine per la ricarica	Codice	Anno	Spesa sostenuta	Importo rata	
RP56			,00	,00	
colonnine per la ricarica	Codice fiscale	Codice	Anno	Spesa attribuita	Importo rata
				,00	,00
Spesa arredo immobili ristrutturati	N. Rata	Spesa arredo immobile	Importo rata		
RP57		,00	,00		
Spesa arredo immobili giovani coppie	N. Rata	Spesa arredo immobile	Importo rata		
RP58		,00	,00		
Spesa arredo immobili giovani coppie	Meno di 35 anni	Spesa sostenuta nel 2016	Importo rata		
RP58		,00	,00		
IVA per acquisto abitazione classe energetica A o B	N. Rata	Importo IVA pagata	Importo rata		
RP59		,00	,00		
TOTALE RATE	Rata 50%	Rata 110%			
RP60	,00	,00			

**Sezione IV**

Spese per interventi finalizzati al risparmio energetico e superbonus

Tipo intervento	Anno	Periodo 2013	Casi particolari	Periodo 2008 rideterm. rate	110%	N. rate	Spesa totale	Maggiorazione aliana	Importo rata
RP61							,00		,00
RP62							,00		,00
RP63							,00		,00
RP64							,00		,00
TOTALE RATE	Rata 50%	Rata 55%	Rata 65%	Rata 70%	Rata 75%				
RP65	,00	,00	,00	,00	,00				
TOTALE DETRAZIONE	Detrazione 50%	Detrazione 55%	Detrazione 65%	Detrazione 70%	Detrazione 75%				
RP66	,00	,00	,00	,00	,00				
TOTALE DETRAZIONE	Detrazione 80%	Detrazione 85%	Detrazione 90%	Detrazione 110%					
RP66	,00	,00	,00	,00					

**Sezione V**

Detrazioni per inquilini con contratto di locazione

Inquilini di alloggi adibiti ad abitazione principale	Tipologia	N. di giorni	Percentuale
RP71			
Lavoratori dipendenti che trasferiscono la residenza per motivi di lavoro	N. di giorni	Percentuale	
RP72			
Detrazione affitto terreni agricoli ai giovani			,00

**Sezione VI**

Altre detrazioni

Investimenti start up	Tipologia investimento	Ammontare investimento	Codice	Ammontare detrazioni	Totale detrazioni
RP80		,00		,00	,00
Decadenza Start-up	di cui interessi su detrazione fruita	Detrazione fruita	Eccedenze di detrazione		
RP82	,00	,00	,00		
Mantenimento dei cani guida (Barrare la casella)					
RP83					
Altre detrazioni	Codice	Importo			
RP83		,00			

**Sezione VII**

Ulteriori dati

Redditi prodotti in euro Campione d'Italia	Codice	Importo		
RP90		,00		
Redditi prodotti Campione d'Italia	Importo	Importo	Importo	Importo
RP91	,00	,00	,00	,00

**QUADRO LC CEDOLARE SECCA SULLE LOCAZIONI**

Determinazione della cedolare secca

Totale imposta cedolare secca	Imposta su redditi diversi (21%)	Totale imposta complessiva	Ritenute CU locazioni brevi	Differenza	Eccedenza dichiarazione precedente
LC1	,00	,00	,00	,00	,00
Eccedenza compensata Mod. F24	Acconti versati	Acconti sospesi	Trattenuta dal sostituto	Rimborsata da 730/2022	Imposta a debito
LC1	,00	,00	,00	,00	,00
Imposta a credito					
LC1	,00				
Acconto cedolare secca 2022	Primo acconto	Secondo o unico acconto			
LC2	,00	,00			





CODICE FISCALE

REDDITI

QUADRO RN - Determinazione dell'IRPEF  
QUADRO RV - Addizionale regionale e comunale all'IRPEF

QUADRO RN	IRPEF	REDDITO COMPLESSIVO	Reddito di riferimento per agevolazioni fiscali	Credito per fondi comuni	Perdite compensabili con credito di colonna 2	Reddito minimo da partecipazione in società non operative				
RN1			1	2	3	4	5			
			2.814,00	,00	,00	,00	2.814,00			
RN2	Deduzione abilitazione principale							,00		
RN3	Oneri deducibili							,00		
RN4	REDDITO IMPONIBILE (Indicare zero se il risultato e' negativo)							2.814,00		
RN5	IMPOSTA LORDA							647,00		
RN6	Detrazioni per familiari a carico	1	Detrazione per coniuge a carico	2	Detrazione per figli a carico	3	Ulteriore detrazione per altri familiari a carico	4		
			,00	,00	,00	,00	,00			
RN7	Detrazioni lavoro	1	Detrazione per redditi di lavoro dipendente	2	Detrazione per redditi di pensione	3	Detrazione per redditi assimilati a quelli di lavoro dipendente e altri redditi	4	Ulteriore detrazione	5
			,00	,00	,00	,00	,00	,00		
RN8	TOTALE DETRAZIONI PER CARICHI DI FAMIGLIA E LAVORO							,00		
RN12	Detrazione canoni di locazione e affitto terreni (Sez. V del quadro RP)	1	Totale detrazione	2	Credito residuo da riportare al rigo RN31 col. 2	3	Detrazione utilizzata			
			,00	,00	,00	,00	,00			
RN13	Detrazione oneri ed erogazioni liberali Sez. I quadro RP							65,00		
RN14	Detrazione spese Sez. III-A quadro RP							3.729,00		
RN15	Detrazione spese Sez. III-C quadro RP (50% + 110% di RP60)							,00		
RN16	Detrazione oneri Sez. IV quadro RP							,00		
RN17	Detrazione oneri Sez. VI (quadro RP e quadro RC) Forze Armate							,00		
RN18	Residuo detrazione Start-up periodo d'imposta 2018	1	RN47, col. 1, Mod. Redditi 2021	2	Detrazione utilizzata					
			,00	,00	,00	,00	,00			
RN19	Residuo detrazione Start-up periodo d'imposta 2019	1	RN47, col. 2, Mod. Redditi 2021	2	Detrazione utilizzata					
			,00	,00	,00	,00	,00			
RN20	Residuo detrazione Start-up periodo d'imposta 2020	1	RN47, col. 3, Mod. Redditi 2021	2	Detrazione utilizzata					
			,00	,00	,00	,00	,00			
RN21	Detrazione investimenti start up (Sez. VI del quadro RP)	1	RP80 col. 6	2	Detrazione utilizzata					
			,00	,00	,00	,00	,00			
RN22	TOTALE DETRAZIONI D'IMPOSTA							3.794,00		
RN23	Detrazione spese sanitarie per determinate patologie							,00		
RN24	Crediti d'imposta che generano residui e altri crediti	1	Riacquisto prima casa	2	Incremento occupazione	3	Reintegro anticipazioni fondi pensione	4	Mediazioni	5
			,00	,00	,00	,00	,00	,00		
			Negoziante e Arbitrato	6	Acquisto prima casa under 36	7	Altri crediti che non generano residui			
			,00	,00	,00	,00	,00			
RN25	TOTALE ALTRE DETRAZIONI E CREDITI D'IMPOSTA (somma dei rigi RN23 e RN24)							,00		
RN26	IMPOSTA NETTA (RN5 - RN22 - RN25; indicare zero se il risultato e' negativo)							,00		
RN27	Credito d'imposta per altri immobili - Sistema Abruzzo							,00		
RN28	Credito d'imposta per abilitazione principale - Sistema Abruzzo							,00		
RN29	Credito d'imposta per redditi prodotti all'estero (di cui derivanti da imposte figurative)							,00		
			,00	,00	,00	,00	,00			
RN30	Credito imposta	1	Imposto rata 2021	2	Totale credito	3	Credito utilizzato			
			Cultura	,00	,00	,00	,00			
			Scuola	,00	,00	,00	,00			
			Videosorveglianza	,00	,00	,00	,00			
RN31	Credito residui per detrazioni incipienti (di cui ulteriore detrazione per figli)							,00		
			Fondi comuni	,00	Altri crediti di imposta	,00	,00			
			Erogazione sportiva	,00	Totale credito	,00	Credito utilizzato			
			Bonifico ambientale	,00	,00	,00	,00			
			Monopattini e serv. mob. elet.	,00	,00	,00	,00			
			Sanificazione e acquisto dispositivi protezione	,00	Depuratori acqua e riduzione consumo plastica	,00	,00			





	<b>RN33</b>	<b>RITENUTE TOTALI</b>	di cui ritenute sospese IRPEF e imposta sostitutiva R.I.T.A.	di cui altre ritenute subite	di cui ritenute art. 5 non utilizzate			
			1	2	3	4		
			,00	,00	,00	,00	,00	
	<b>RN34</b>	<b>DIFFERENZA</b>	(se tale importo e' negativo indicare l'importo preceduto dal segno meno)					,00
	<b>RN35</b>	<b>Crediti d'imposta per le imprese e i lavoratori autonomi</b>					,00	
	<b>RN36</b>	<b>ECCEDENZA D'IMPOSTA RISULTANTE DALLA PRECEDENTE DICHIARAZIONE</b>	di cui credito Quadro I 730/2021					,00
			1			2		
	<b>RN37</b>	<b>ECCEDENZA D'IMPOSTA RISULTANTE DALLA PRECEDENTE DICHIARAZIONE COMPENSATA NEL MOD. F24</b>					,00	
	<b>RN38</b>	<b>ACCONTI</b>	di cui acconti sospesi	di cui recupero imposta sostitutiva	di cui acconti ceduti	di cui fruisciti regime di vantaggio o regime forfetario	di cui credito riversato da atti di recupero	6
			1	2	3	4	5	
			,00	,00	,00	,00	,00	
	<b>RN39</b>	<b>Restituzione bonus</b>	Bonus incapienti		Bonus famiglia			
			1		2		,00	
	<b>RN41</b>	<b>Importi rimborsati dal sostituto o già fruiti</b>	Ulteriore detrazione per figli	Detrazione canoni locazione	Restituzione Bonus vacanze			
			1	2	3		,00	
				730/2022			,00	
	<b>RN42</b>	<b>Irpef da trattenere o da rimborsare risultante dal 730/2022</b>	Trattenuto dal sostituto	Rimborsato				
			1	2			,00	
	<b>RN43</b>	<b>TRATTAMENTO INTEGRATIVO</b>	Trattamento spettante	Trattamento riconosciuto in dichiarazione	Restituzione trattamento non spettante			
			1	2	3		,00	
Determinazione dell'imposta	<b>RN45</b>	<b>IMPOSTA A DEBITO</b>	di cui ex-tax rateizzata (Quadro TR)				1	,00
	<b>RN46</b>	<b>IMPOSTA A CREDITO</b>					,00	
Residui detrazioni, crediti d'imposta e deduzioni	<b>RN47</b>		Start up RPF 2020 RN19	Start up RPF 2021 RN20	Start up RPF 2022 RN21			
			1	2	3		,00	
			,00	,00	,00		,00	
			Spese sanitarie RN23	Casa RN24, col. 1	Occup. RN24, col. 2			
			6	11	12		,00	
			,00	,00	,00		,00	
			Fondi Pens. RN24, col. 3	Mediazioni RN24, col. 4	Arbitrato RN24, col. 5			
			13	14	15		,00	
			,00	,00	,00		,00	
			Siema Abruzzo RN28	Cultura RN30	Scuola RN30			
			21	26	27		,00	
			,00	,00	,00		,00	
			Videosorveglianza RN30	Deduz. start up RPF 2020	Deduz. start up RPF 2021			
			26	31	32		,00	
			,00	,00	,00		,00	
			Deduz. start up RPF 2022	Restituzione somme RP33	Deduz. Erogaz. Liberali RPF 2021			
			33	36	37		,00	
			,00	,00	,00		,00	
			Deduz. Erogaz. Liberali RPF 2022	Erog. sportive RPF 2022	Bonifica ambientale RPF 2022			
			38	39	40		,00	
			,00	,00	,00		,00	
			Monopattini e serv. mob. elet. RPF 2022	Riscatto alloggi sociali RPF 2022	Deduz. Erogaz. Liberali RPF 2020			
			41	42	43		,00	
			,00	,00	,00		,00	
			Prima casa under 36	Sanificazione e acquisto dispositivi protezione	Depuratori acqua e riduzione consumo plastica			
			44	45	46		,00	
			,00	,00	,00		,00	
			Deduz. Erogaz. Liberali RPF 2019				,00	
			47				,00	
			,00				,00	
Altri dati	<b>RN50</b>	<b>Abitazione principale soggetta a IMU</b>	Fondari non imponibili		di cui immobili all'estero			
			1	2	3		,00	
			,00	118,00	,00		,00	
Acconto 2022	<b>RN61</b>	<b>Ricalcolo reddito</b>	Casi particolari	Reddito complessivo	Imposta netta		Differenza	
			1	2	3	4		
				,00	,00		,00	
	<b>RN62</b>	<b>Acconto dovuto</b>	Primo acconto		Secondo o unico acconto			
			1		2		,00	
				,00	,00		,00	
<b>QUADRO RV</b>	<b>RV1</b>	<b>REDDITO IMPONIBILE</b>					,00	
<b>ADDITIONALE REGIONALE E COMUNALE ALL'IRPEF</b>	<b>RV2</b>	<b>ADDITIONALE REGIONALE ALL'IRPEF DOVUTA</b>	Casi particolari addizionale regionale				1	2
							,00	
	<b>RV3</b>	<b>ADDITIONALE REGIONALE ALL'IRPEF TRATTENUTA O VERSATA</b>	(di cui altre trattenute				1	2
				,00	(di cui sospesa	2	,00	
							,00	
<b>Sezione I</b>	<b>RV4</b>	<b>ECCEDENZA DI ADDIZIONALE REGIONALE ALL'IRPEF RISULTANTE DALLA PRECEDENTE DICHIARAZIONE (RX2 col. 5 Mod. RPF 2021)</b>	Cod. Regione				1	2
<b>Addizionale regionale all'IRPEF</b>					di cui credito da Quadro I 730/2021	3		
							,00	
	<b>RV5</b>	<b>ECCEDENZA DI ADDIZIONALE REGIONALE ALL'IRPEF RISULTANTE DALLA PRECEDENTE DICHIARAZIONE COMPENSATA NEL MOD. F24</b>					,00	
	<b>RV6</b>	<b>Addizionale regionale Irpef da trattenere o da rimborsare risultante dal Mod. 730/2022</b>	Trattenuto dal sostituto	Rimborsato				
			1	2			,00	
			,00	,00			,00	
	<b>RV7</b>	<b>ADDITIONALE REGIONALE ALL'IRPEF A DEBITO</b>					,00	
	<b>RV8</b>	<b>ADDITIONALE REGIONALE ALL'IRPEF A CREDITO</b>					,00	



CODICE FISCALE (\*)



Sezione II-A		Aliquote per scaglioni		1	2				
Addizionale comunale all'IRPEF	<b>RV9</b>	ALiquOTA DELL'ADDITIONALE COMUNALE DELIBERATA DAL COMUNE							
	<b>RV10</b>	ADDITIONALE COMUNALE ALL'IRPEF DOVUTA		Agevolazioni					
		ADDITIONALE COMUNALE ALL'IRPEF TRATTENUTA O VERSATA							
	<b>RV11</b>	RC e RL	1	730/2021 o F24	2				
			,00		,00				
			oltre trattenute	4	,00	(di cui sospese			
					,00 )	6			
						,00			
	<b>RV12</b>	ECCEDENZA DI ADDIZIONALE COMUNALE ALL'IRPEF RISULTANTE DALLA PRECEDENTE DICHIARAZIONE (RX3 ocl. 5 Mod. REDDITI 2021)		Cod. Comune	di cui credito da Quadro I 730/2021	3			
				1	2	,00			
<b>RV13</b>	ECCEDENZA DI ADDIZIONALE COMUNALE ALL'IRPEF RISULTANTE DALLA PRECEDENTE DICHIARAZIONE COMPENSATA NEL MOD. F24				,00				
	Addizionale comunale Irpef da trattenere o da rimborsare risultante dal Mod. 730/2022		730/2022						
<b>RV14</b>		Trattenuto dal sostituto	Rimborso						
		1	2	,00	,00				
<b>RV15</b>	ADDITIONALE COMUNALE ALL'IRPEF A DEBITO				,00				
<b>RV16</b>	ADDITIONALE COMUNALE ALL'IRPEF A CREDITO				,00				
<b>Sezione II-B</b>		Agevolazioni	Impontibile	Aliquote per scaglioni	Aliquots	Acconto dovuto	Addizionale comunale 2022 trattenuta dal datore di lavoro	Importo trattenuto o versato (per dichiarazione integrativa)	Acconto da versare
Accounto addizionale comunale all'IRPEF 2022	<b>RV17</b>	1	2	3	4	5	6	7	8
				,00		,00	,00		,00



**Scheda per la scelta della destinazione  
 dell'8 per mille, del 5 per mille e del 2 per mille dell'IRPEF**

Da utilizzare sia in caso di presentazione della dichiarazione che in caso di esonero

**CONTRIBUENTE**

**CODICE FISCALE**  
 (obbligatorio)

[REDACTED]

**COGNOME** (per le donne indicare il cognome da nubile)

**NOME**

**SESSO**(M o F)

**DATI  
 ANAGRAFICI**

**FALZONE**

**DARIO**

**M**

**DATA DI NASCITA**

**COMUNE (O STATO ESTERO) DI NASCITA**

**PROVINCIA**(sigla)

GIORNO MESE ANNO

[REDACTED]

[REDACTED]

[REDACTED]

**LA SCELTA PER LA DESTINAZIONE DELL'OTTO PER MILLE, DEL CINQUE PER MILLE E DEL DUE PER MILLE  
 DELL'IRPEF NON SONO IN ALCUN MODO ALTERNATIVE FRA LORO.  
 PERTANTO POSSONO ESSERE ESPRESSE TUTTE E TRE LE SCELTE**

**SCELTA PER LA DESTINAZIONE DELL'OTTO PER MILLE DELL'IRPEF (in caso di scelta FIRMARE in UNO degli spazi sottostanti)**

**STATO**

[REDACTED]

**CHIESA CATTOLICA**

[REDACTED]

**UNIONE CHIESE CRISTIANE AVVENTISTE  
 DEL 7° GIORNO**

[REDACTED]

**ASSEMBLEE DI DIO IN ITALIA**

[REDACTED]

**CHIESA EVANGELICA VALDESE**  
 (Unione delle Chiese metodiste e Valdesi)

[REDACTED]

**CHIESA EVANGELICA LUTERANA  
 IN ITALIA**

[REDACTED]

**UNIONE COMUNITA' EBRAICHE  
 ITALIANE**

[REDACTED]

**SACRA ARCIDIODESSI  
 ORTODOSSA D'ITALIA ED ESARCATO  
 PER L'EUROPA MERIDIONALE**

[REDACTED]

**CHIESA APOSTOLICA IN ITALIA**

[REDACTED]

**UNIONE CRISTIANA EVANGELICA  
 BATTISTA D'ITALIA**

[REDACTED]

**UNIONE BUDDHISTA ITALIANA**

[REDACTED]

**UNIONE INDUISTA ITALIANA**

[REDACTED]

**ISTITUTO BUDDISTA ITALIANO  
 SOKA GAKKAI (IBISG)**

[REDACTED]

(\*) Per la scelta a favore dello Stato e' possibile indicare anche uno dei seguenti codici:  
 1 - Famme nel modo; 2 - Calamita; 3 - Edilizia scolastica; 4 - Assistenza ai rifugiati; 5 - Beni culturali.

**AVVERTENZE**

Per esprimere la scelta a favore di una delle istituzioni beneficiarie della quota dell'otto per mille dell'IRPEF, il contribuente deve apporre la propria firma nel riquadro corrispondente. La scelta deve essere fatta esclusivamente per una delle istituzioni beneficiarie. La mancanza della firma in uno dei riquadri previsti costituisce scelta non espressa da parte del contribuente. In tal caso, la ripartizione della quota d'imposta non attribuita e' stabilita in proporzione alle scelte espresse. La quota non attribuita spettante alle Assemblee di Dio in Italia e alla Chiesa Apostolica in Italia e' devoluta alla gestione statale.



CODICE FISCALE



**SCELTA PER LA DESTINAZIONE DEL CINQUE PER MILLE DELL'IRPEF (in caso di scelta FIRMARE in UNO degli spazi sottostanti)**

**SOSTEGNO DEGLI ENTI DEL TERZO SETTORE ISCRITTI NEL RUNTS DI CUI ALL'ART. 46, C. 1, DEL D.LGS. 3 LUGLIO 2017, N. 117, COMPRESI LE COOPERATIVE SOCIALI ED ESCLUSE LE IMPRESE SOCIALI COSTITUTE IN FORMA DI SOCIETA', NONCHE' SOSTEGNO DELLE ONLUS ISCRITTE ALL'ANAGRAFE**

FIRMA



Codice fiscale del beneficiario (eventuale)



**FINANZIAMENTO DELLA RICERCA SCIENTIFICA E DELLA UNIVERSITA'**

FIRMA



Codice fiscale del beneficiario (eventuale)

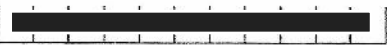

**FINANZIAMENTO DELLA RICERCA SANITARIA**

FIRMA



Codice fiscale del beneficiario (eventuale)



**FINANZIAMENTO DELLE ATTIVITA' DI TUTELA, PROMOZIONE E VALORIZZAZIONE DEI BENI CULTURALI E PAESAGGISTICI (SOGETTI DI CUI ALL'ART. 2, COMMA 2, DEL D.P.C.M. 28 LUGLIO 2016)**

FIRMA



Codice fiscale del beneficiario (eventuale)



**SOSTEGNO DELLE ATTIVITA' SOCIALI SVOLTE DAL COMUNE DI RESIDENZA**

FIRMA



**SOSTEGNO ALLE ASSOCIAZIONI SPORTIVE DILETTANTISTICHE RICONOSCIUTE AI FINI SPORTIVI DAL CONI A NORMA DI LEGGE CHE SVOLGONO UNA RILEVANTE ATTIVITA' DI INTERESSE SOCIALE**

FIRMA



Codice fiscale del beneficiario (eventuale)



**SOSTEGNO DEGLI ENTI GESTORI DELLE AREE PROTETTE**

FIRMA



Codice fiscale del beneficiario (eventuale)



**AVVERTENZE** Per esprimere la scelta a favore di una delle finalita' destinarie della quota del cinque per mille dell'IRPEF, il contribuente deve apporre la propria firma nel riquadro corrispondente. Il contribuente ha inoltre la facolta' di indicare anche il codice fiscale di un soggetto beneficiario. La scelta deve essere fatta esclusivamente per una sola delle finalita' beneficiarie.

**SCELTA PER LA DESTINAZIONE DEL DUE PER MILLE DELL'IRPEF (in caso di scelta FIRMARE nello spazio sottostante)**

**PARTITO POLITICO**

CODICE



FIRMA



**AVVERTENZE** Per esprimere la scelta a favore di uno dei partiti politici beneficiari del due per mille dell'IRPEF, il contribuente deve apporre la propria firma nel riquadro, indicando il codice del partito prescelto. La scelta deve essere fatta esclusivamente per uno solo dei partiti politici beneficiari.

**In aggiunta a quanto indicato nell'Informativa sul trattamento dei dati, contenuta nelle Istruzioni, si precisa che i dati personali del contribuente verranno utilizzati solo dall'Agenzia delle Entrate per attuare la scelta.**

**RISERVATO AI CONTRIBUENTI ESONERATI**

**IN CASO DI UNA O PIU' SCELTE E' NECESSARIO APPORRE LA FIRMA ANCHE NEL RIQUADRO SOTTOSTANTE.**

Per le modalita' di invio della scheda da parte dei soggetti esonerati, vedere il capitolo 3 della parte II delle istruzioni.

Il sottoscritto dichiara, sotto la propria responsabilita', che non e' tenuto ne' intende avvalersi della facolta' di presentare la dichiarazione dei redditi.

FIRMA



## ASSUNZIONE IMPEGNO ALLA PRESENTAZIONE TELEMATICA

Il Sottoscritto: **MUSCARELLA CALOGERO**

Codice Fiscale: [REDACTED]

Indirizzo: [REDACTED]

Autorizzato al servizio Entratel per la trasmissione telematica delle dichiarazioni, nella funzione di intermediario,  
**riceve in data odierna** dal:

Contribuente: **FALZONE DARIO**

Codice Fiscale: [REDACTED]

Indirizzo: [REDACTED]

### L'incarico

- di presentare la dichiarazione predisposta dal contribuente
- di predisporre e presentare la dichiarazione REDDITI PERSONE FISICHE / 2022

- Si assume l'impegno di trasmettere, nei termini di legge, la suddetta dichiarazione all'Amministrazione finanziaria, utilizzando il servizio telematico, eventualmente anche ricorrendo a strutture/piattaforme/servizi esterni allo Studio, nel pieno rispetto delle norme di legge stabilite in materia;
- Si impegna a restituire al suddetto, o a un suo delegato, l'originale della dichiarazione e la ricevuta dell'Amministrazione Finanziaria di avvenuta ricezione della dichiarazione entro i termini di legge previsti.

### Il contribuente effettua la scelta di ricevere eventuale avviso telematico

- presso il proprio domicilio
- presso il domicilio dell'intermediario

Data dell'impegno

06/06/2022

Firma dell'intermediario

\_\_\_\_\_

### CONSENSO PER IL TRATTAMENTO DEI DATI PERSONALI

REGOLAMENTO EU n.2016/679 - (GDPR)

In relazione all'informativa che mi è stata fornita, autorizzo il trattamento dei miei dati personali, ancorché "sensibili" da me forniti al soggetto incaricato al fine di eseguire il mandato da me conferito, acconsento altresì la comunicazione a soggetti terzi che svolgono attività strettamente funzionali alla gestione dei rapporti soggetto incaricato/cliente. Sono consapevole che in mancanza del mio consenso il soggetto incaricato potrebbe trovarsi nell'impossibilità di dar corso ai servizi non autorizzati.

Data

\_\_\_\_\_

Firma del cliente

\_\_\_\_\_



COPIA PER IL CONTRIBUENTE

Il Sottoscritto: **MUSCARELLA CALOGERO**  
Codice Fiscale: [REDACTED]  
Indirizzo: [REDACTED]

In virtu' dell'incarico assunto per la presentazione telematico della dichiarazione: **REDDITI PERSONE FISICHE / 2022**

**Consegna in data** 09 / 07 / 2022 **al :**

Contribuente: **FALZONE DARIO**  
Codice Fiscale: [REDACTED]  
Indirizzo: [REDACTED]

La suddetta dichiarazione predisposta su modello conforme a quello approvato con provvedimento del direttore dell'Agenzia delle Entrate e copia della comunicazione dell'Agenzia delle Entrate di ricezione della dichiarazione stessa.

Per ricevuta

Data 09/07/2022

Firma \_\_\_\_\_

COPIA PER INTERMEDIARIO

Il Sottoscritto: **MUSCARELLA CALOGERO**  
Codice Fiscale: [REDACTED]  
Indirizzo: [REDACTED]

In virtu' dell'incarico assunto per la presentazione telematico della dichiarazione: **REDDITI PERSONE FISICHE / 2022**

**Consegna in data** 09 / 07 / 2022 **al :**

Contribuente: **FALZONE DARIO**  
Codice Fiscale: [REDACTED]  
Indirizzo: [REDACTED]

La suddetta dichiarazione predisposta su modello conforme a quello approvato con provvedimento del direttore dell'Agenzia delle Entrate e copia della comunicazione dell'Agenzia delle Entrate di ricezione della dichiarazione stessa.

Per ricevuta

Data 09/07/2022

Firma \_\_\_\_\_